PRODUCED BY AN AUTODESK EDUCATIONAL PRODUCT

PREFEITURA MUNICIPAL DE LAGES

DRENAGEM PAVIMENTAÇÃO ASFALTICA E
PASSEIOS DA RUA JOAQUIM DE OLIVEIRA WALTRICK
BAIRRO BRUSQUE

SETOR 02

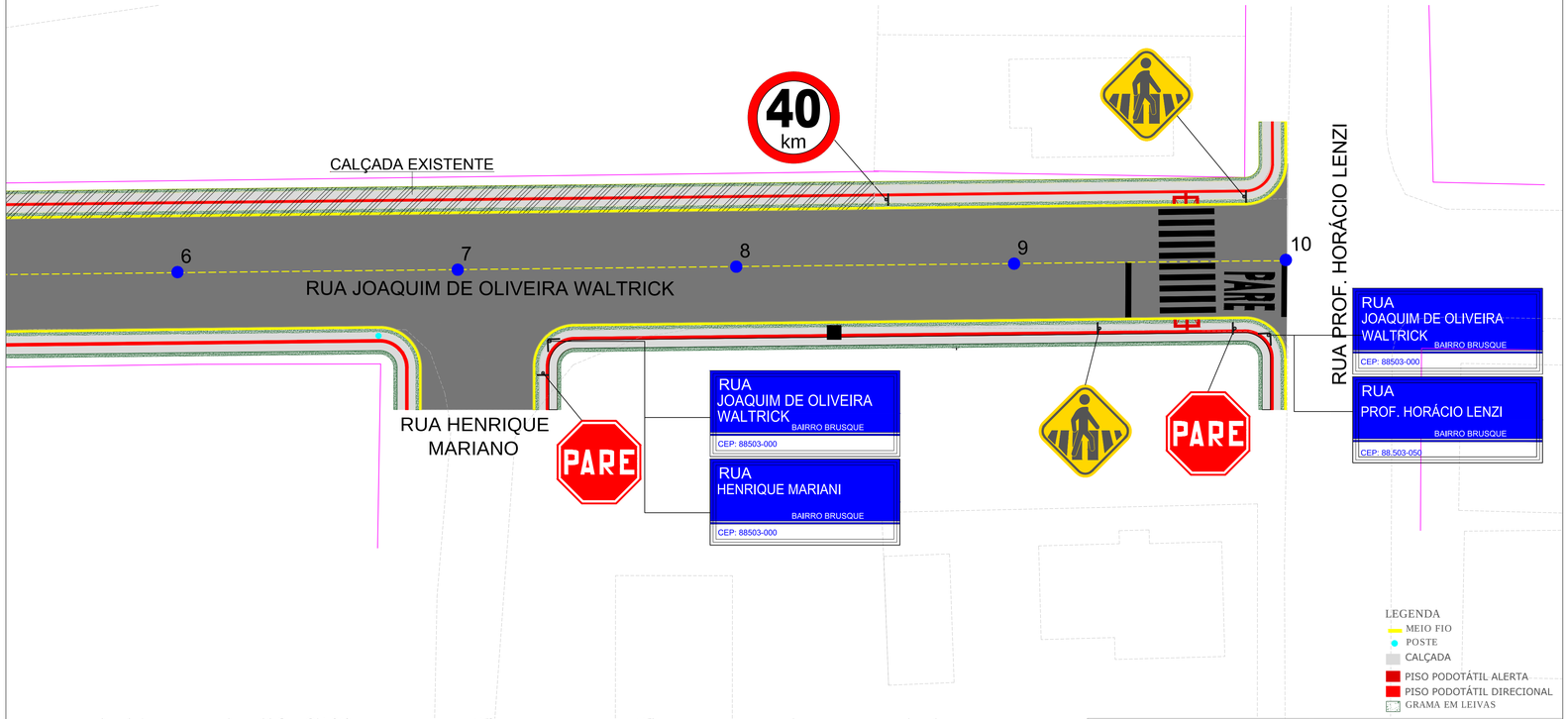

LEGENDA
- MEIO FIO
- POSTE
- CALÇADA
- PISO PODOTÁTIL ALERTA
- PISO PODOTÁTIL DIRECIONAL
- GRAMA EM LEIVAS

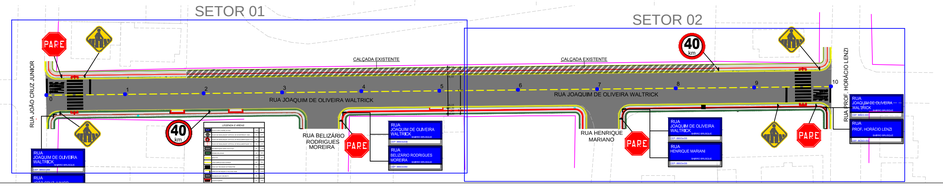

SECRETARIA DE PLANEJAMENTO E OBRAS		PREFEITURA DO MUNICÍPIO DE LAGES PREFEITO ANTONIO CERON	
SECRETÁRIO: CLAITON BORTOLUZZI		OBRA: RUA JOAQUIM DE OLIVEIRA WALTRICK	
DIRETOR: ROBERTO C. PROVENZANO		DESCRICAO: PROJETO PAGINAÇÃO E SINALIZAÇÃO	10
PROJETO: ENG. EDSON TEIXEIRA DA SILVA	CREA 068512-1		
DESENHO: BIANCA ANTUNES	CREA 048218-0		
TOPOGRAFIA: LUIS HENRIQUE	CREA	ESC.: 1/200	ÁREA:
APROVADO:	ARQUIVO:		
FORMATO:			
	DATA: AGOSTO-2017		

PRODUCED BY AN AUTODESK EDUCATIONAL PRODUCT
PRODUCED BY AN AUTODESK EDUCATIONAL PRODUCT
PRODUCED BY AN AUTODESK EDUCATIONAL PRODUCT