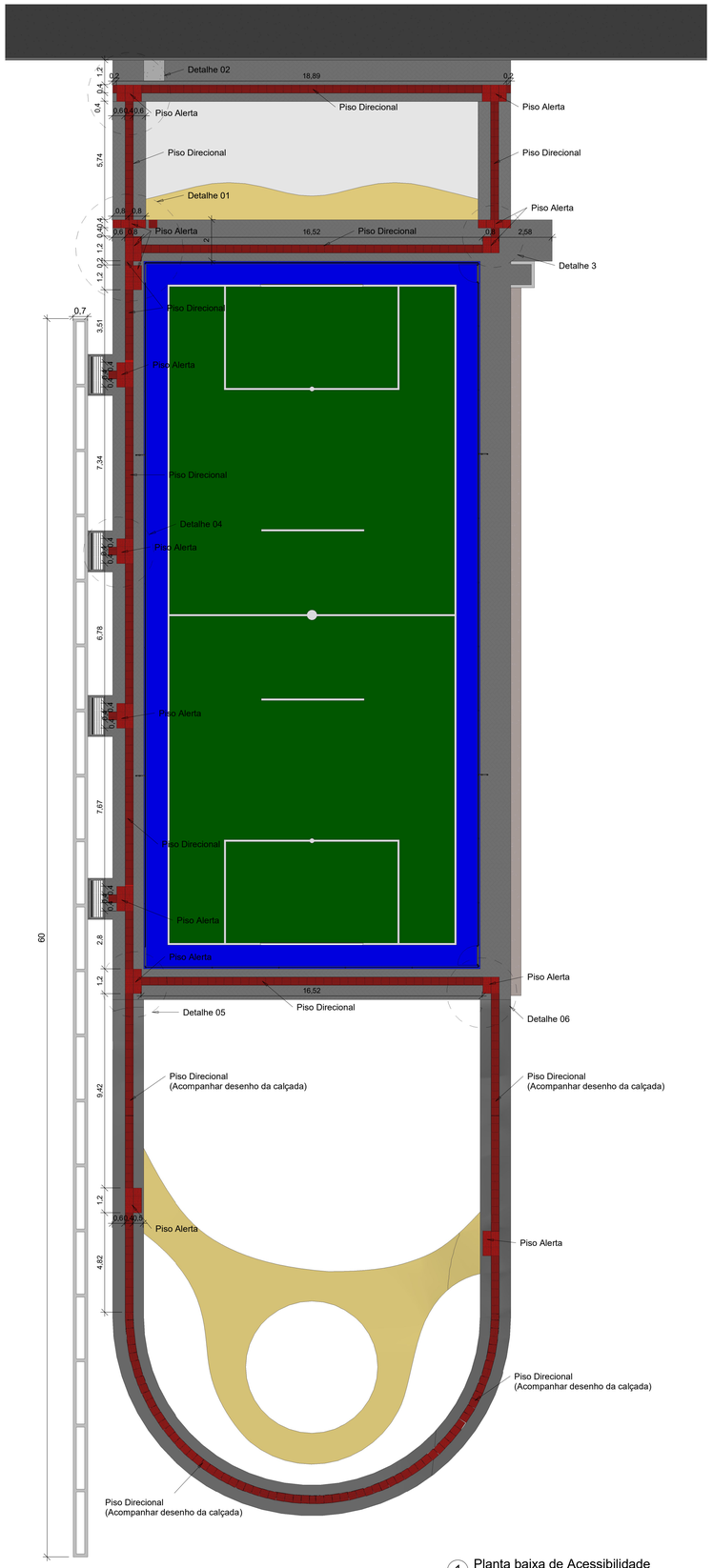

1 Planta baixa de Acessibilidade
1 : 100

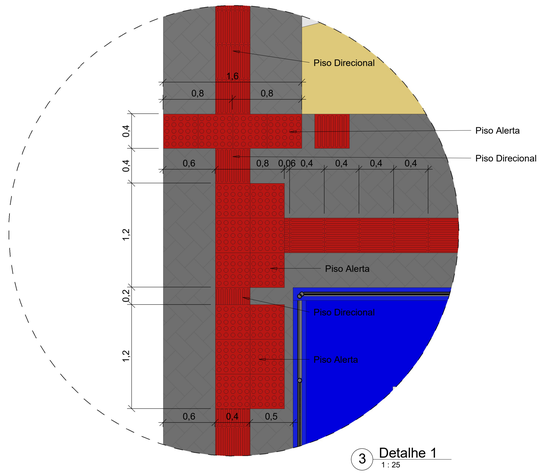

3 Detalhe 1
1 : 25

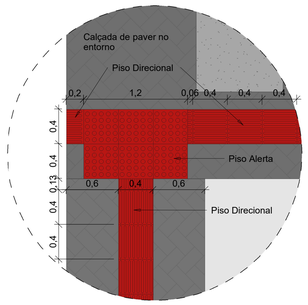

2 Detalhe 2
1 : 25

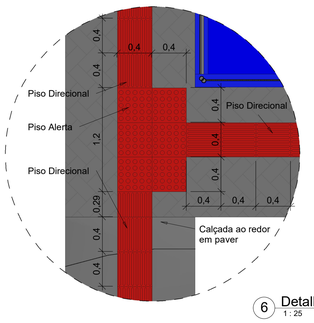

6 Detalhe 5
1 : 25

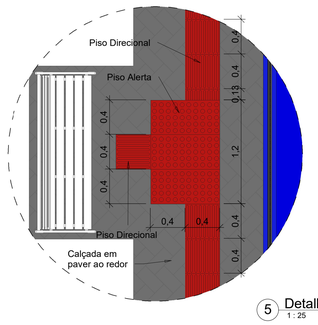

5 Detalhe 4
1 : 25

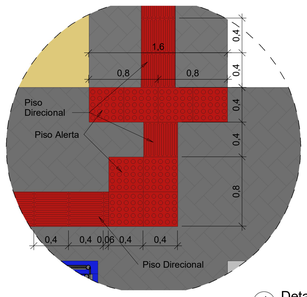

4 Detalhe 3
1 : 25

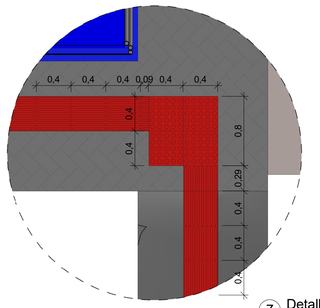

7 Detalhe 6
1 : 25

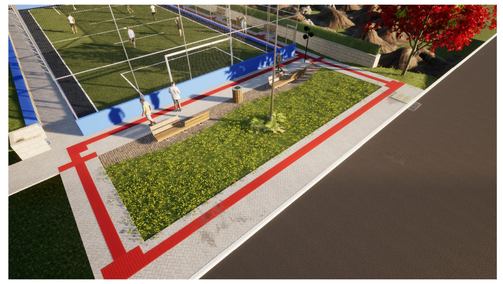

IMAGEM 3D ILUSTRATIVA PISO TÁTIL
SEM ESCALA

IMAGEM 3D ILUSTRATIVA PISO TÁTIL
SEM ESCALA

IMAGEM 3D ILUSTRATIVA PISO TÁTIL
SEM ESCALA

PISO TÁTIL	QUANTIDADE
PISO ALERTA	82
PISO DIRECIONAL	381
PISO TOTAL	463

PISO ALERTA

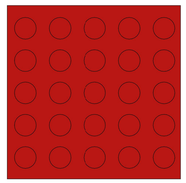

PISO DIRECIONAL

8 Legendas do Piso Tátil
1 : 5

OS PISOS DEVERÃO SER EM CONCRETO COM DIMENSÕES 40x40x2,5cm NA COR VERMELHO. SERÃO NIVELADOS NO MESMO NÍVEL DA CALÇADA EM PAVER.

PREFEITURA DE LAGES

PREFEITO ANTONIO CERON
PREFEITURA DO MUNICÍPIO DE LAGES
CNPJ 82.777.301/0001-90
RUA: BENJAMIM CONSTANTE, N°13, CENTRO, LAGES/SC
CEP: 88501-900, FONE (49) 3019-7400

SEPLAM

SECRETARIA DE PLANEJAMENTO E MOBILIDADE URBANA

RUA: ARISTILIANO RAMOS, N°100, BAIRRO: CENTRO
CEP: 88502-050, FONE (49) 3019-7548

SECRETÁRIO: GABRIEL CORDOVA DE JESUS

DIRETOR: GÊNESIS GONSALVES DA SILVA — CREA: 127091-9
PROJETO: ISABELLA ERIG OMIZZOLO — CAU: A2535837-1
DESENHO: ISABELLA ERIG OMIZZOLO — CAU: A2535837-1
TOPOGRAFIA: -

DE ACORDO RESPONSÁVEL MUNICÍPIO

GENESIS GONSALVES DA SILVA:06799987994
Assinado de forma digital por GENESIS GONSALVES DA SILVA:06799987994
Dados: 2024.02.27 16:02:02 -03'00'
PREFEITURA DO MUNICÍPIO DE LAGES
CNPJ 82.777.301/0001-90

DE ACORDO RESPONSÁVEL TÉCNICO

ISABELLA ERIG OMIZZOLO:07603206910
Assinado de forma digital por ISABELLA ERIG OMIZZOLO:07603206910
Dados: 2024.02.27 16:02:12 -03'00'
ARQ. URB. ISABELLA ERIG OMIZZOLO
ARQUITETA E URBANISTA - CAU: A2535837-1

OBRA: QUADRA DE GRAMA SINTÉTICA E PRAÇA - BAIRRO SÃO MIGUEL

ENDEREÇO: RUA INDALÉCIO BATISTA GOMES, SN - BAIRRO SÃO MIGUEL

DESCRIÇÃO: PLANTA BAIXA, DETALHES, IMAGENS 3D E TABELA ACESSIBILIDADE

NOME: ARQ

PRANCHA: 3/3

ÁREAS: ÁREA TOTAL - 1192,01m²

REVISÃO: R01

ESCALA: Como indicado

DATA: 02/2024

FORMATO: A0