

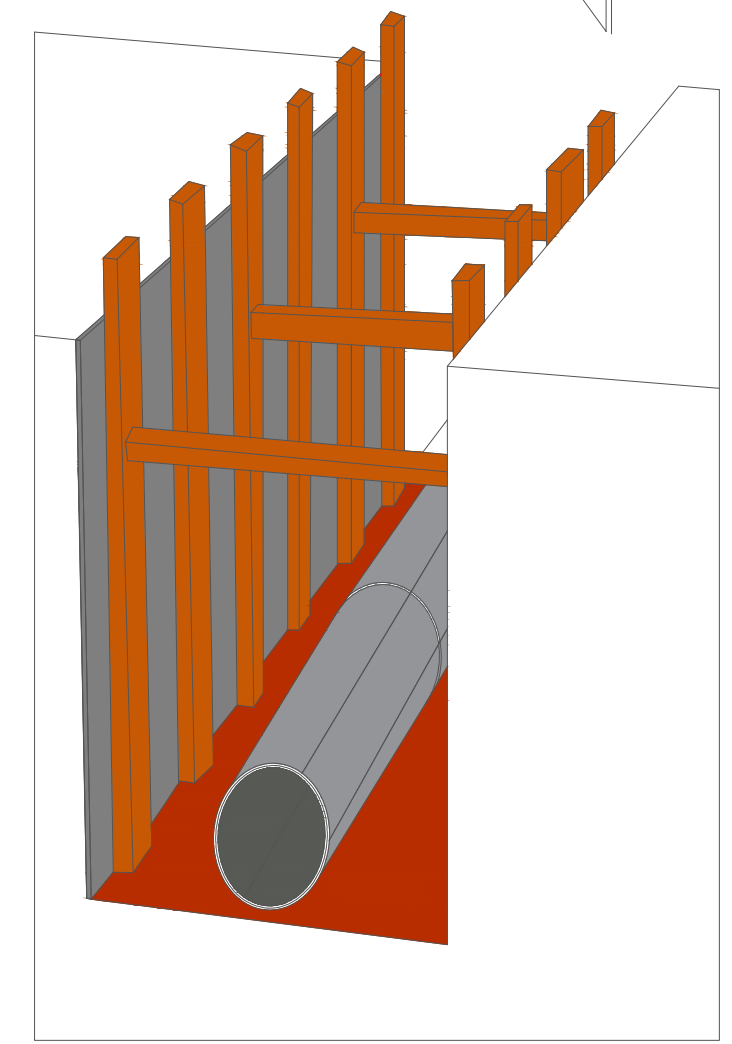

DETALHAMENTO ESCORAMENTO TIPO PONTEATELEAMENTO

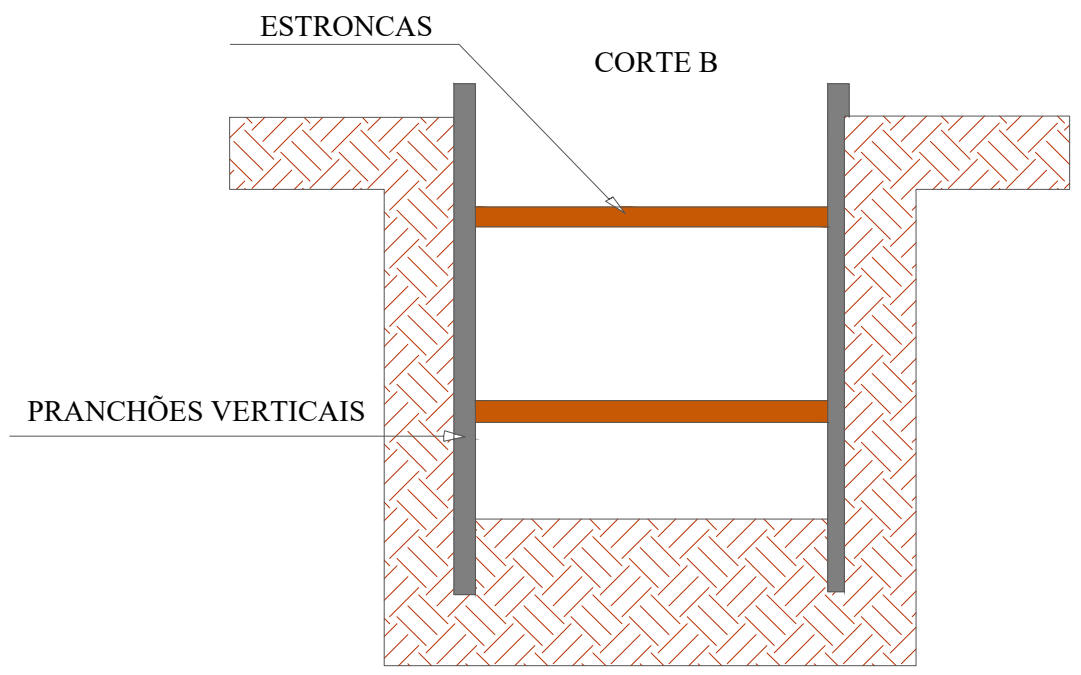

REDE LONGITUDINAL E TRANSVESAL

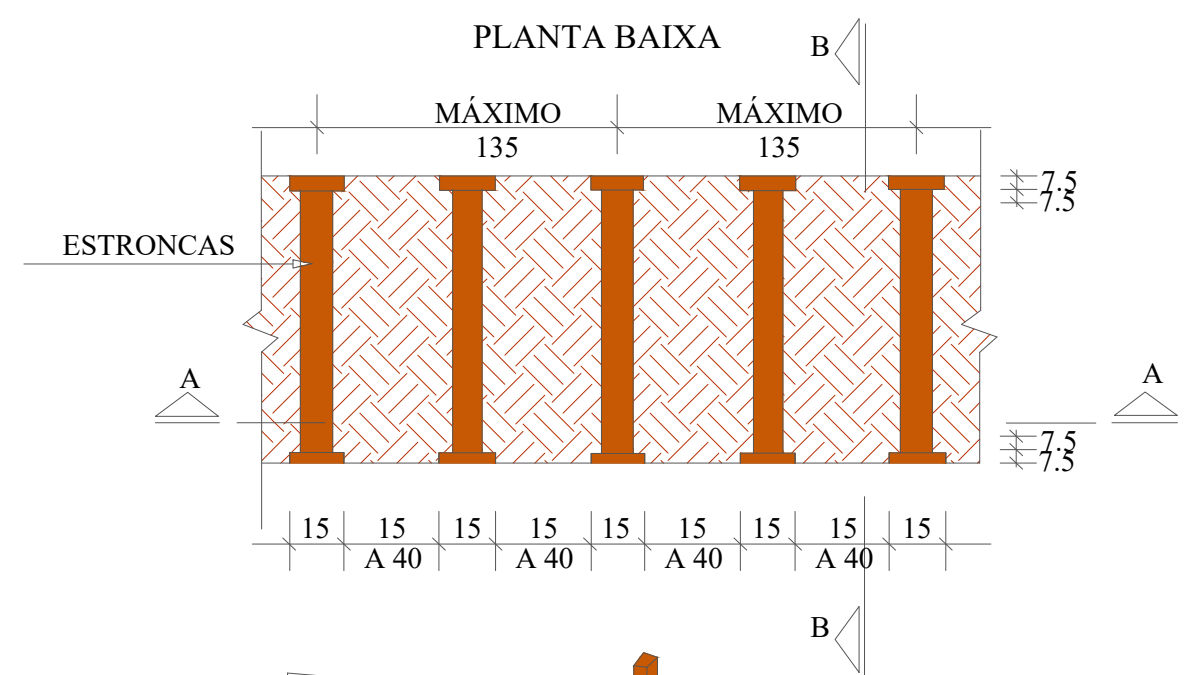
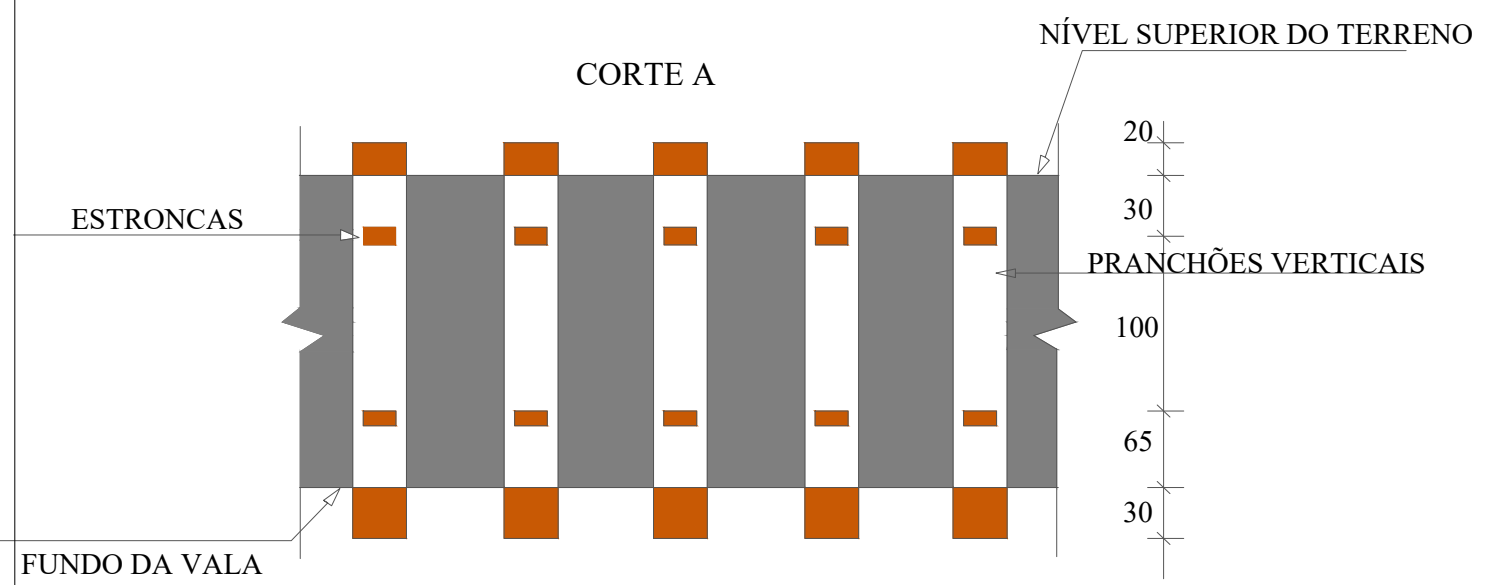
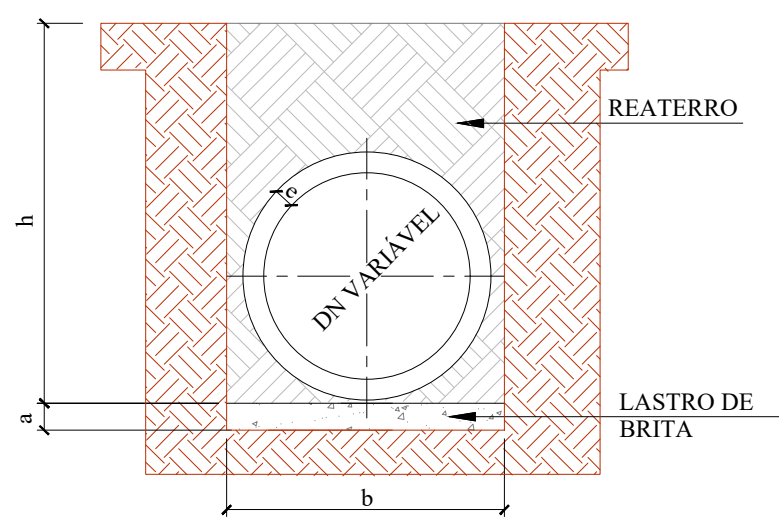

QUADRO DE DIMENSÕES					
DN	a (cm)	b			
		h= 0 á 2 m	h= 2 á 4 m	h= 4 á 6 m	h= 6 á 8 m
30	10	90	120	150	180
40	10	120	150	180	210
60	10	150	180	210	240
80	10	170	200	230	260
100	10	190	210	250	280
120	12	220	260	300	340
150	15	250	290	330	370

SECRETÁRIO: JOÃO ALBERTO DUARTE		SECRETARIA MUNICIPAL DE OBRAS RUA: RORAIMA, Nº 74, BAIRRO: SÃO CRISTÓVÃO CEP 88509-175, FONE (49) 3019-7548		
DIRETOR: ENG. CIVIL FRANCO SCHWEITZER MENDES CREA 139525-0		PROJETO: ENG. CIVIL VINICIUS BATISTA BERNARDI CREA 129242-7		
DESENHO: VINICIUS	FOLHA: A3	Descrição: Detalhamento - Projeto Rua Nelson Castro Brascher	Data: 07/23	Prancha: 02/04
TOPOGRAFIA: ÉDER	ÁREA: 1.112,15m²	ESCALA: S/ESCALA		

Seção Tipo - Geométrico, Pavimentação e Urbanísticos

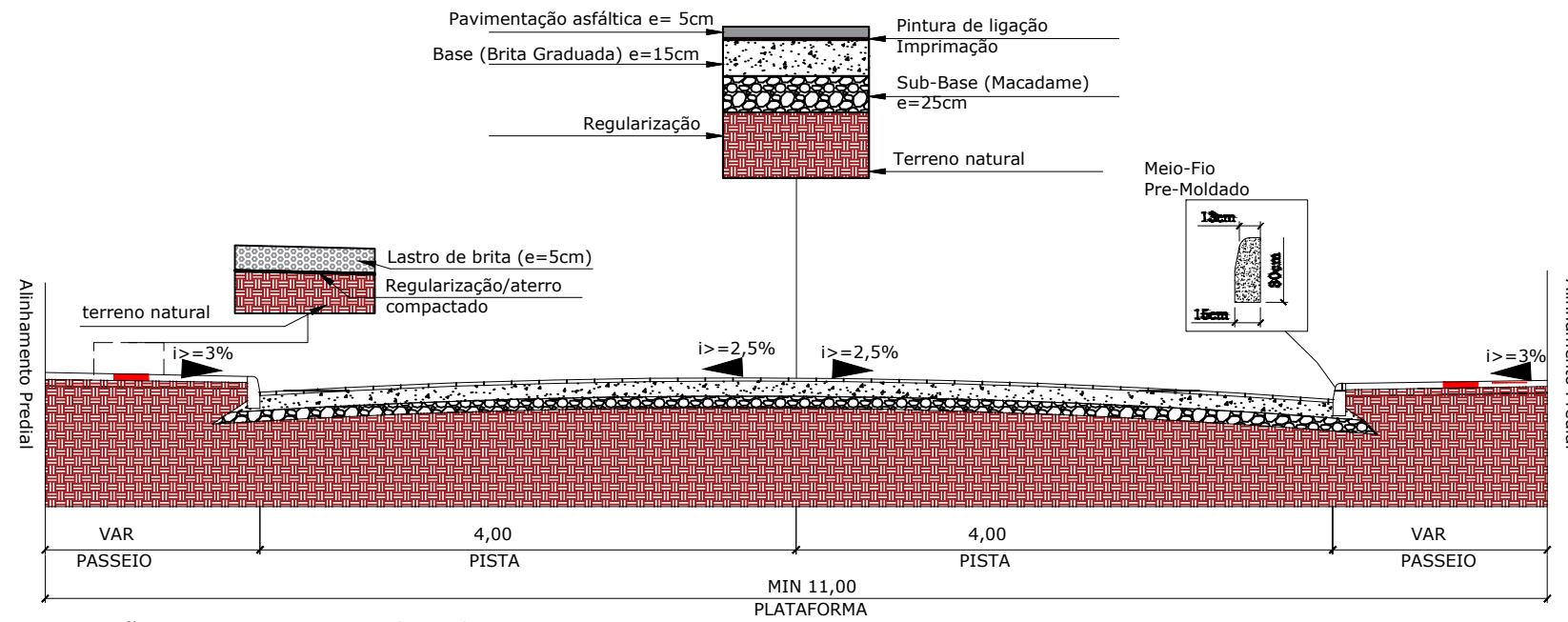

Seção Tipo - Drenagem e Obras de Arte Corrente

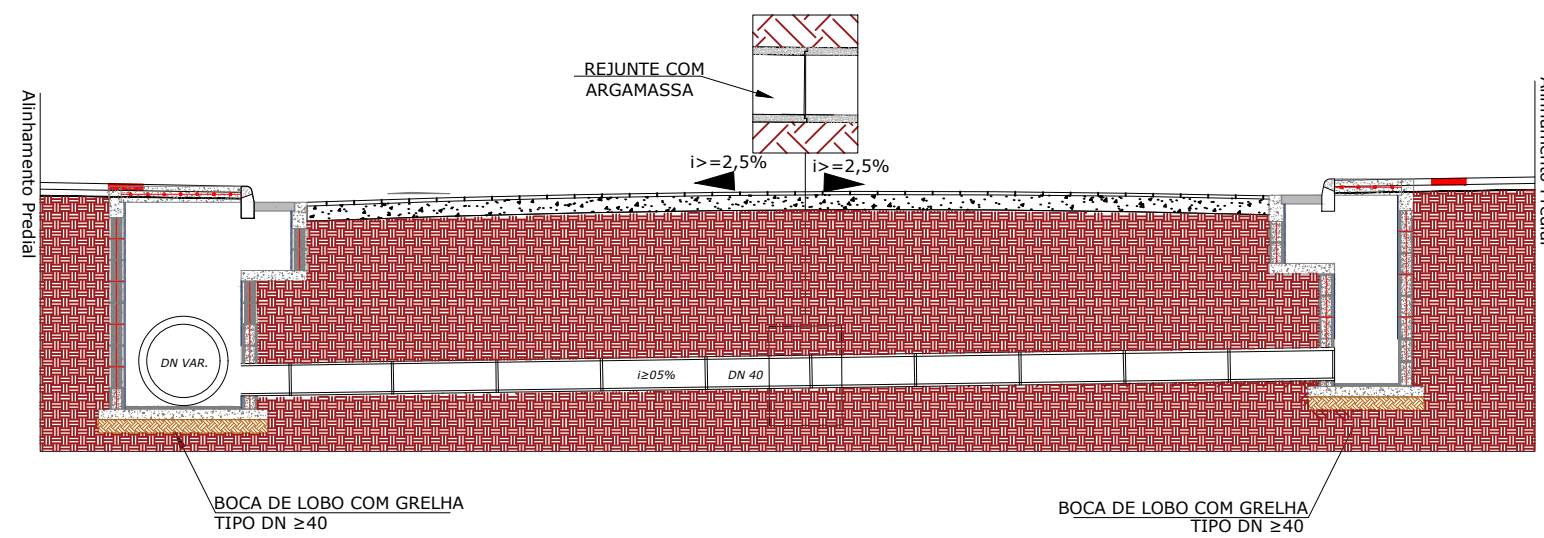



PLACA DE OBRA

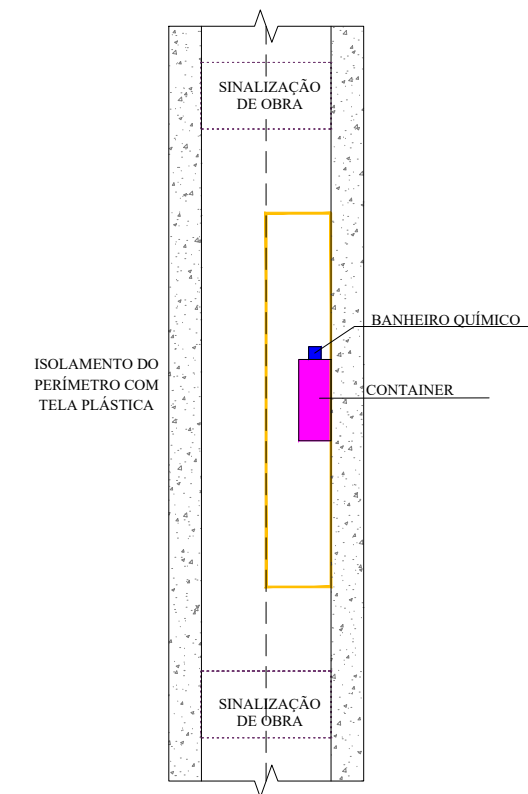

SINALIZAÇÃO DE OBRA

CROQUI DE SINALIZAÇÃO DO CONTAINER



SECRETÁRIO: JOÃO ALBERTO DUARTE			SECRETARIA MUNICIPAL DE OBRAS RUA: RORAIMA, Nº 74, BAIRRO: SÃO CRISTÓVÃO CEP 88509-175, FONE (49) 3019-7548		
DIRETOR: ENG. CIVIL FRANCO SCHWEITZER MENDES CREA 139525-0					
PROJETO: ENG. CIVIL VINICIUS BATISTA BERNARDI CREA 129242-7			Descrição:		Data:
DESENHO: VINICIUS		FOLHA: A3	Detalhamento - Projeto Rua Nelson Castro Brascher		07/23
TOPOGRAFIA: ÉDER		ÁREA: 1.112,15m²	ESCALA: S/ESCALA	Prancha: 03/04	

SINALIZAÇÃO VERTICAL

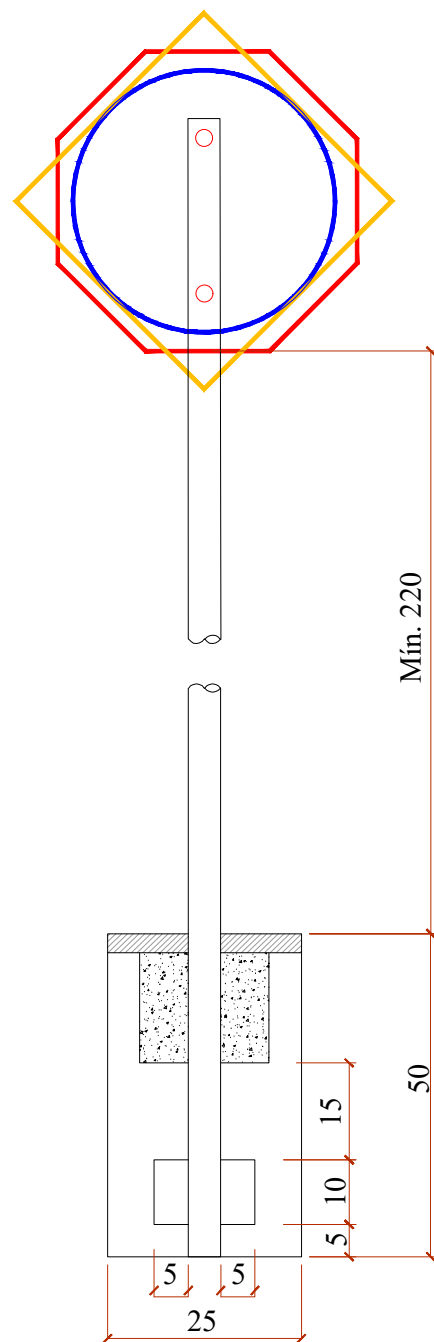

QUANTITATIVOS DE MATERIAIS		
DESCRIÇÃO	QUANTIDADE	UNID
ESCAVAÇÃO MANUAL	0,03	m3
CONCRETO Fck ≥15 MPa	0,03	m3
TUBO DE AÇO GALVANIZADO DN 2"	3,00	m

PLACAS DE REGULAMENTAÇÃO			
	R-34 CIRCULAÇÃO EXCLUSIVA DE BICICLETAS	FUNDO BRANCO SÍMBOLO E LETRA PRETAS ORLA E TARJA VERMELHA	D=60
	R-1 PARADA OBRIGATÓRIA	FUNDO E ORLA EXTERNA VERMELHA ORLA INTERNA E LETRAS BRANCAS	OCTOGONAL L=60x60
	R-19 VELOCIDADE MÁXIMA PERMITIDA (40Km/h)	FUNDO BRANCO SÍMBOLO E LETRA PRETAS ORLA E TARJA VERMELHA	D=60

PLACAS DE ADVERTÊNCIA			
	A-32b PASSAGEM SINALIZADA DE PEDESTRE	FUNDO E ORLA EXTERNA AMARELAS SÍMBOLO, ORLA EXTERNA E LEGENDA PRETA	L=60

PLACAS DE SERVIÇO			
	PLACA DE NOME DE RUA	FUNDO AZUL FAIXA E ESCRITA BRANCOS	45x23

SINALIZAÇÃO HORIZONTAL

FAIXAS DE TRÁFEGO

LINHA SIMPLES CONTÍNUA (LFO-1)



SECRETÁRIO: JOÃO ALBERTO DUARTE	SECRETARIA MUNICIPAL DE OBRAS RUA: RORAIMA, Nº 74, BAIRRO: SÃO CRISTÓVÃO CEP 88509-175, FONE (49) 3019-7548			
DIRETOR: ENG. CIVIL FRANCO SCHWEITZER MENDES CREA 139525-0	PROJETO: ENG. CIVIL VINICIUS BATISTA BERNARDI CREA 129242-7			
DESENHO: VINICIUS	FOLHA: A3	Descrição: Detalhamento - Projeto Rua Nelson Castro Brascher	Data: 07/23	Prancha: 04/04
TOPOGRAFIA: ÉDER	ÁREA: 1.112,15m²	ESCALA: S/ESCALA		