

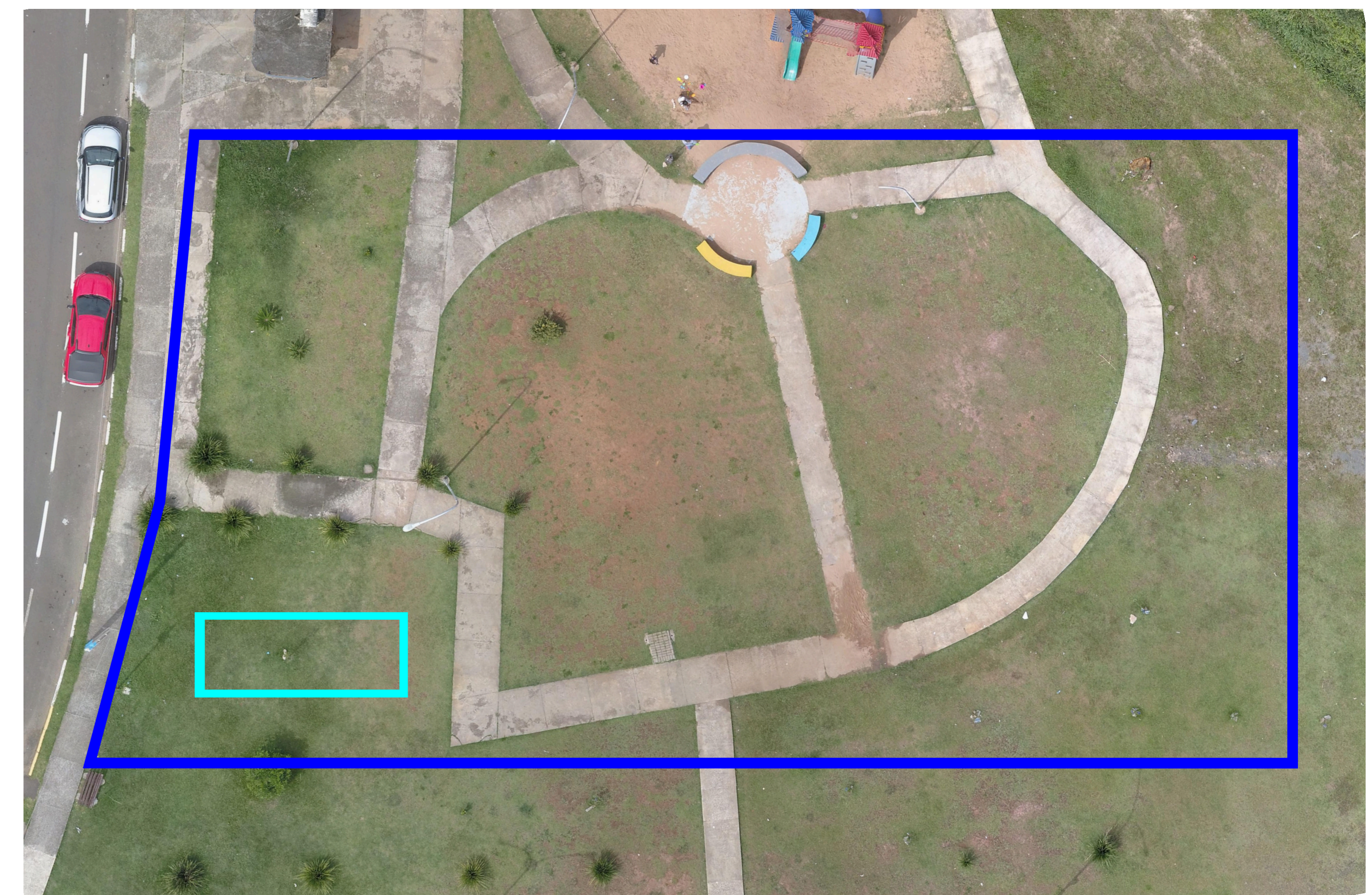

Planta de construção/demolição
1: 225

Tabela indicativa	
	Construção - 1992m ²
	Demolição - 544m ²



Locação de tapume e container
1: 150

	Locação de tapume
	Locação de container



Imagem Ilustrativa



Imagem Ilustrativa



Imagem Ilustrativa



Imagem Ilustrativa

DESENVOLVIMENTO E GERENCIAMENTO		
GABINETE DO DEPUTADO MARCUS MACHADO		
RUA MINISTRO PEDRO DE TOLEDO 218 SALA 01 CORAL - LAGES - SC - CEP: 88059-020		
PROJETO: ACADEMIA - COMPLEXO ESPORTIVO JONES MINOSSO		
RESPONSÁVEL TÉCNICO:		
MICHELE PILAR DE APPOLINARIO		CREA-SC 115469-2
RESPONSÁVEL PELO RECEBIMENTO:		
PREFEITURA MUNICIPAL DE LAGES - SC		(ASS. RESPONSÁVEL)
RUA BENJAMIN CONSTANT, 20 - CENTRO. 82.777.351/0001-90 (CNPJ)		
CONTEÚDO: PLANTA DE CONSTRUÇÃO E DEMOLIÇÃO, LOCAÇÃO DE CONTAINER E TAPUME FOLHA TAMANHO - A0		
OBJETO: ÁREA DA ACADEMIA 1007m ²		
DESENVOLVIMENTO: CRISTINA MARIA MAZIERO DE LIZ - ARQUITETA E URBANISTA CAUSC A286377-4 LUIS HENRIQUE GUERINO REICHER - ENGENHEIRO CIVIL - 199514-1 MARIO FABIANO DA SILVEIRA LISBDA - ENGENHEIRO CIVIL CREA/SC 187087-8	DATA: FEVEREIRO 2025	Nº DO DESENHO: ARQ 07/08