

1 DESPENSA
ESCALA 1/25

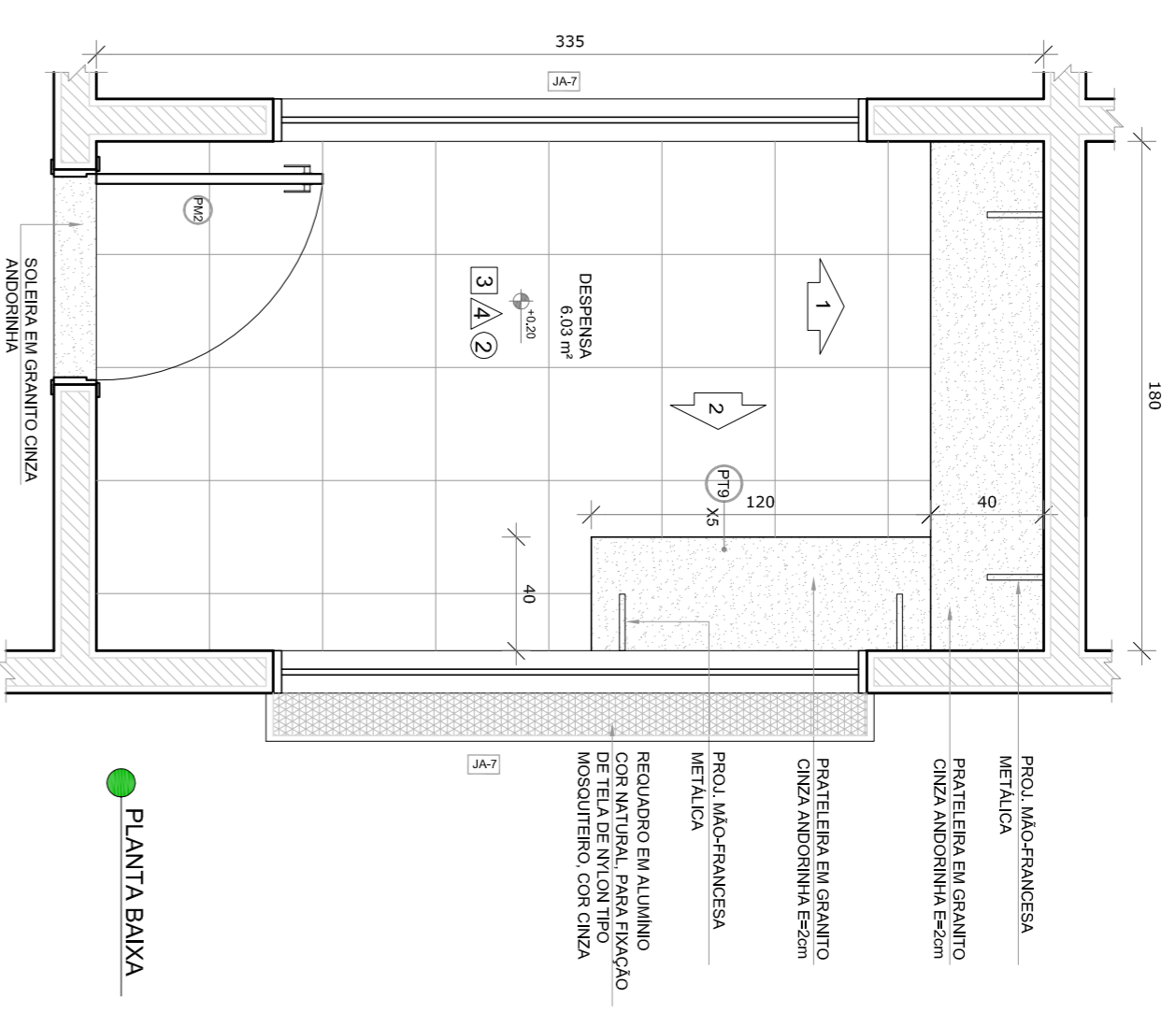

PLANTA BAIXA

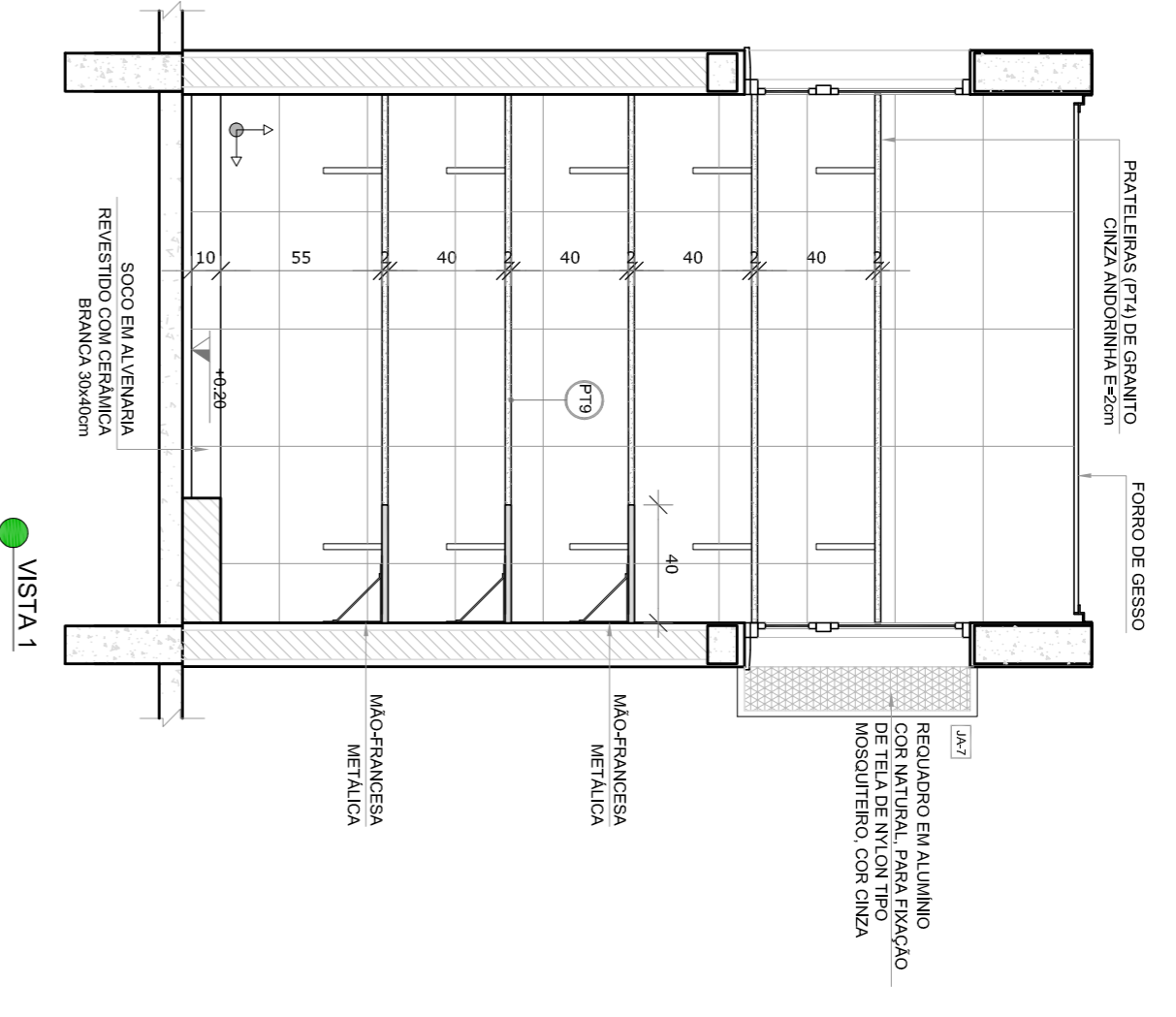

VISTA 1

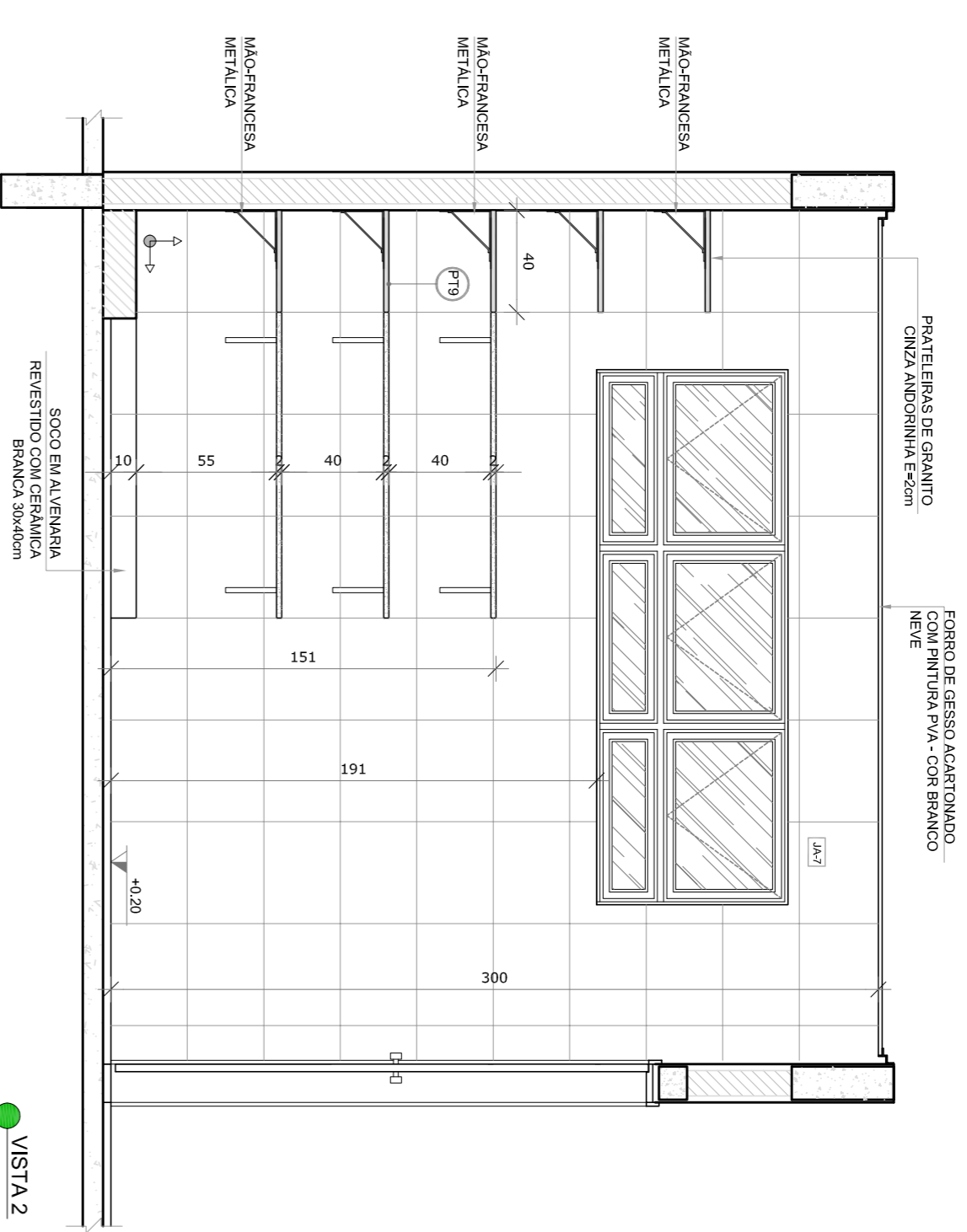

VISTA 2

2 VESTIÁRIOS
ESCALA 1/25

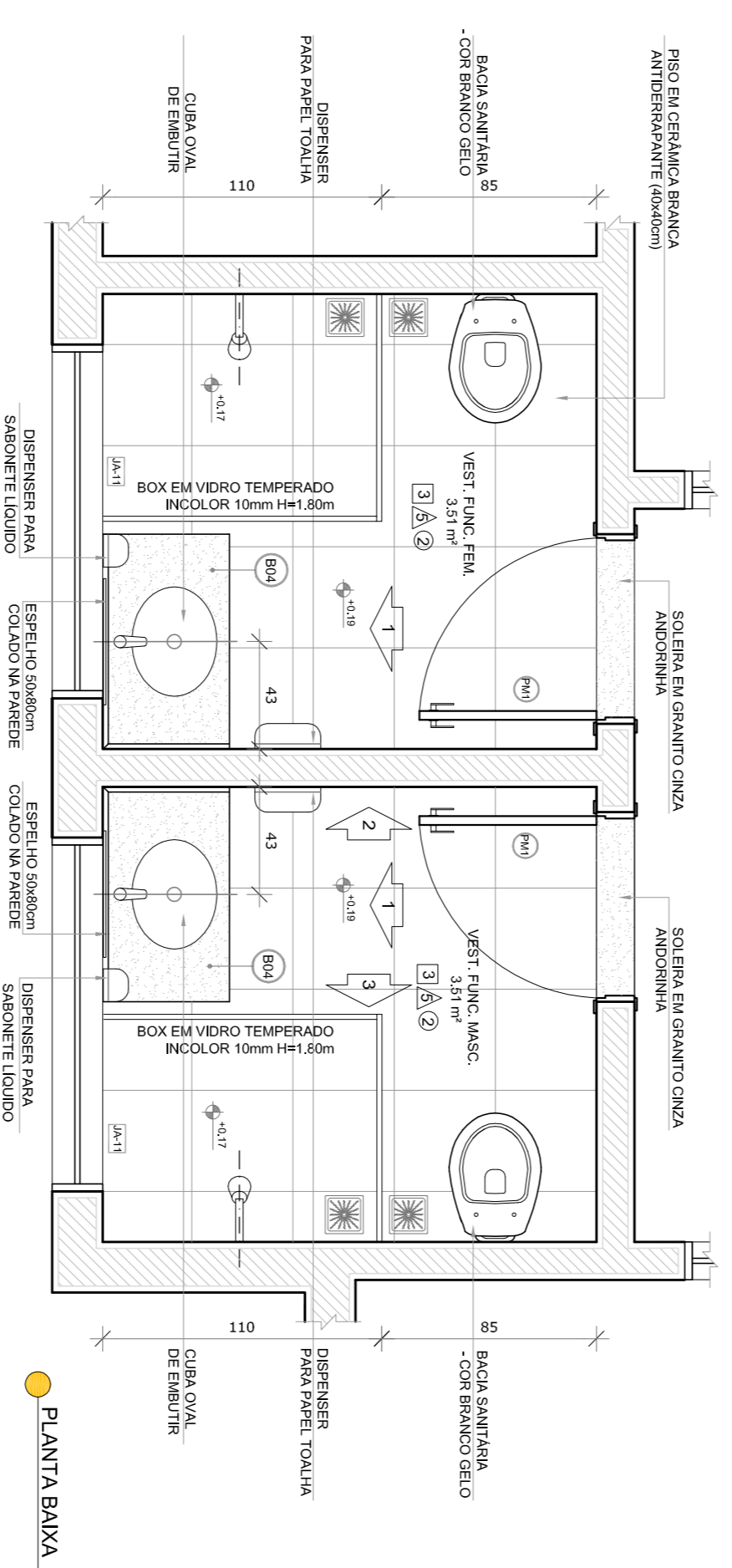

PLANTA BAIXA

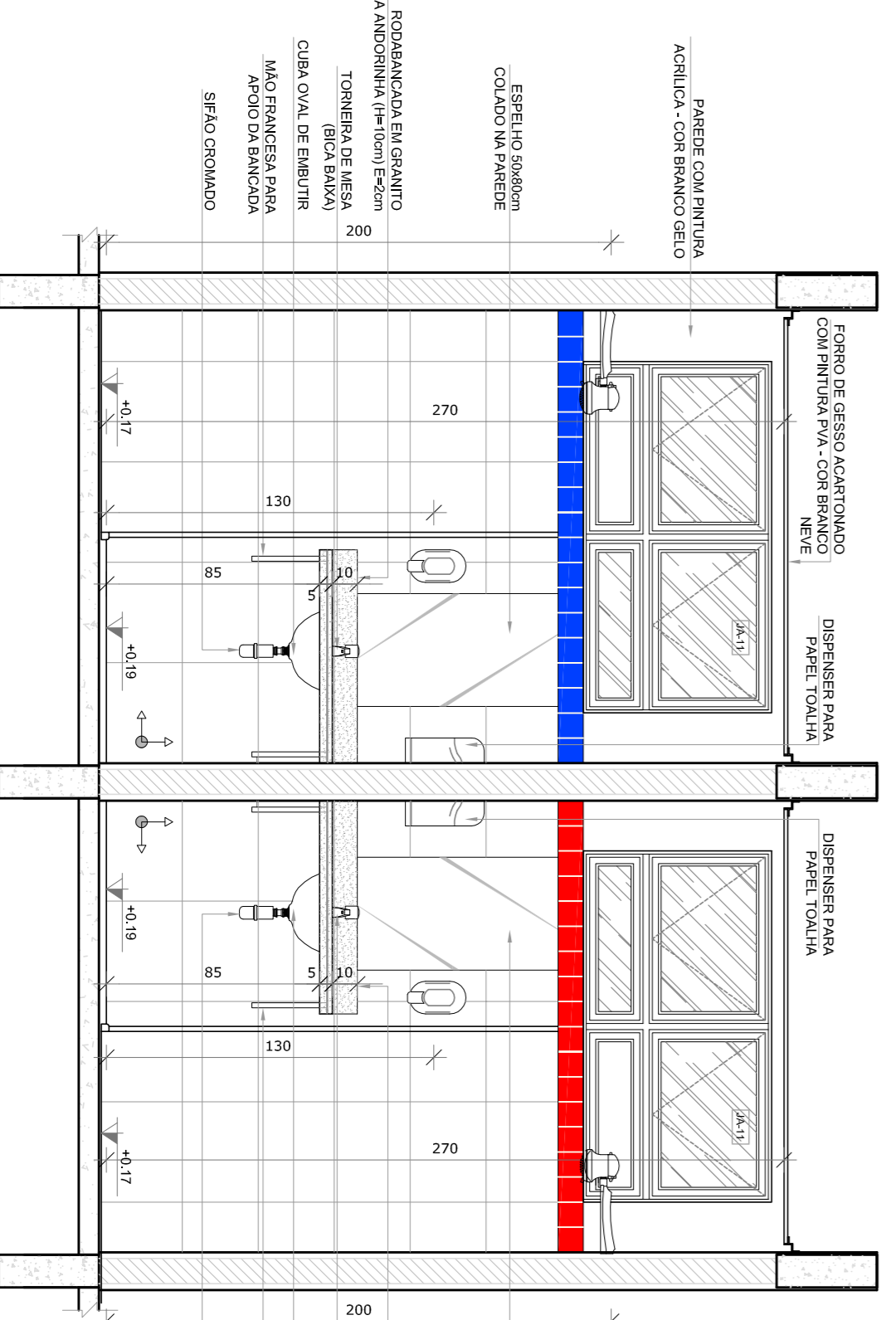

VISTA 1

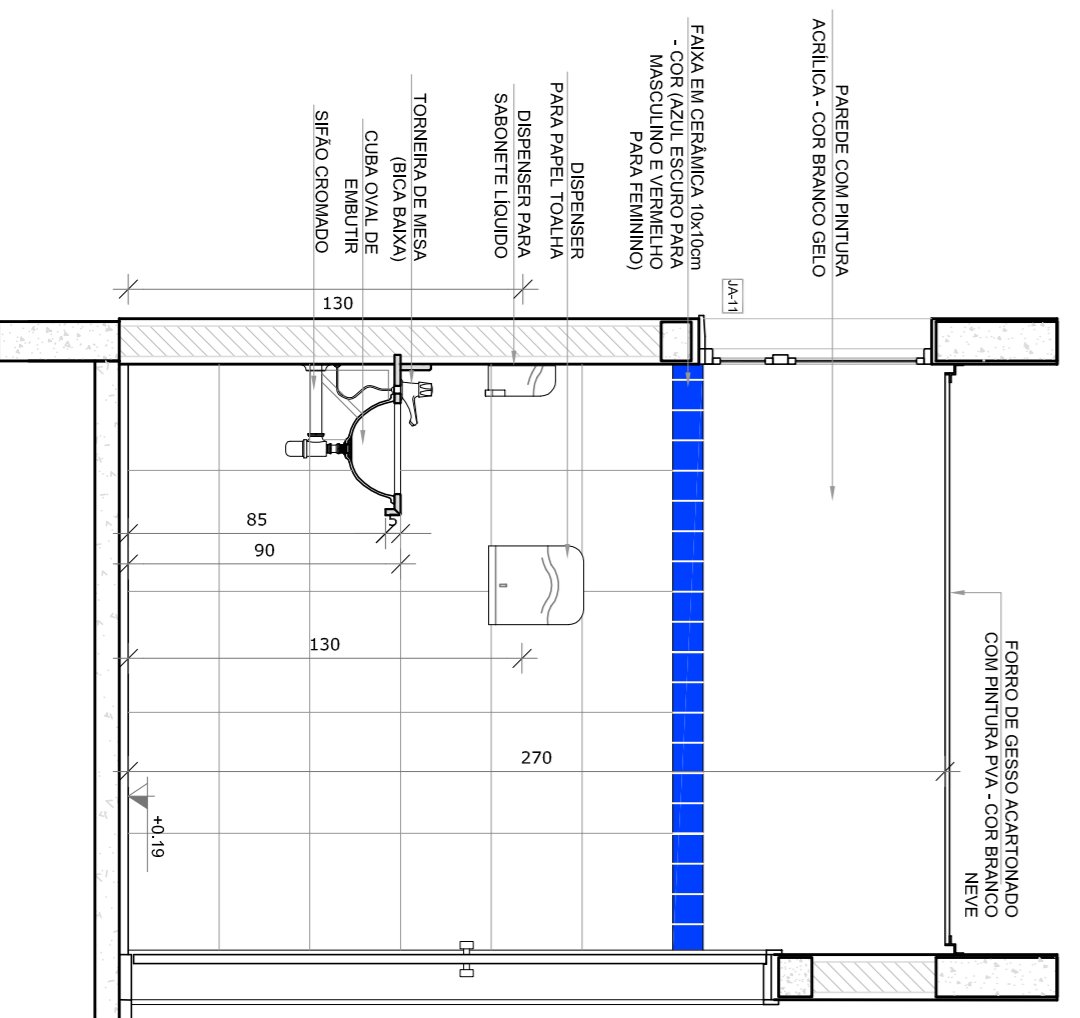

VISTA 2

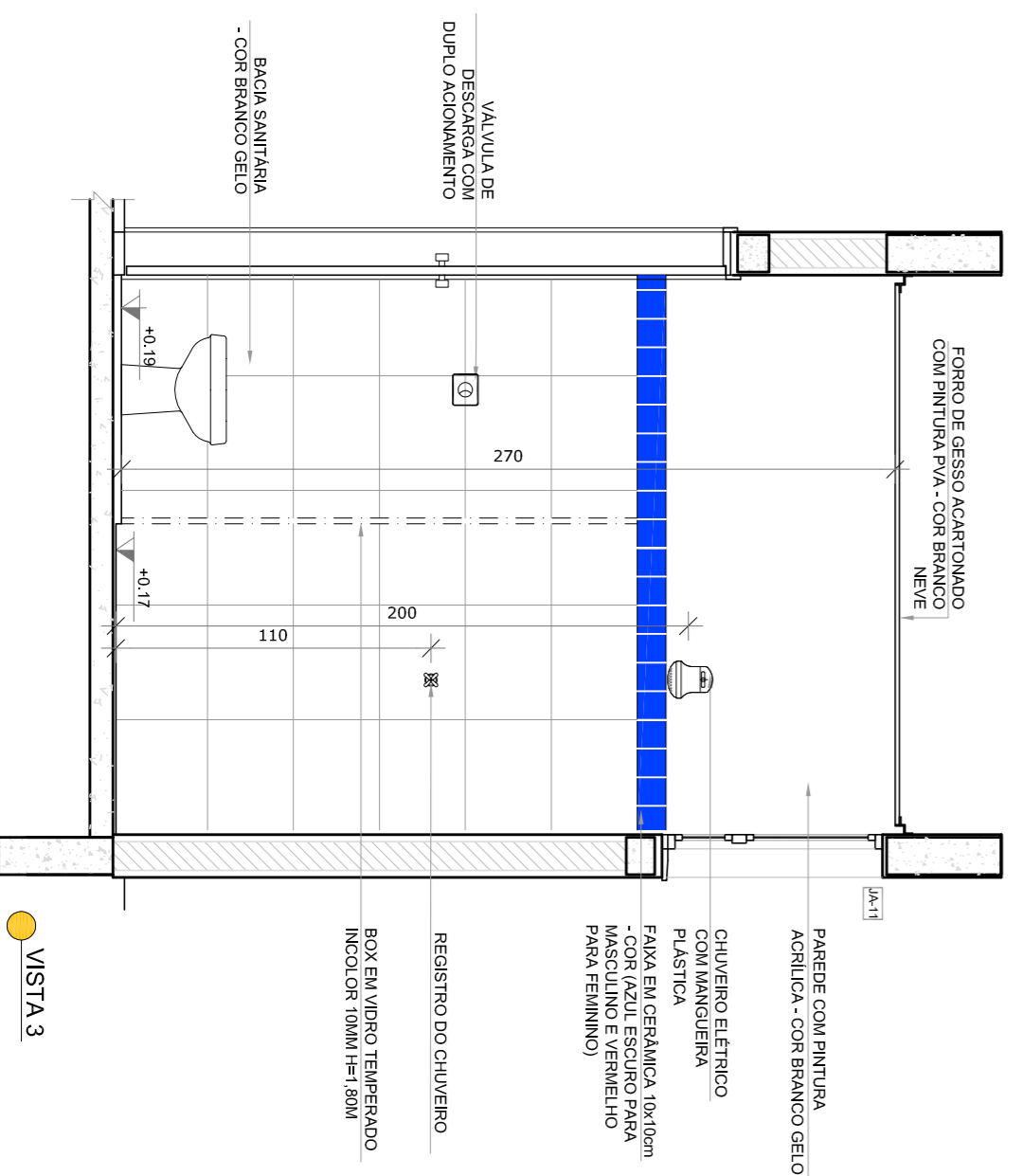

VISTA 3

- NOTAS**
- MEDIDAS E NÍVEIS EM METROS;
 - VERIFICAR POSIÇÃO EXATA DOS PILARES NO PROJETO ESTRUTURAL;
 - EM CASO DE CONFLITO DE INFORMAÇÕES ENTRE O PROJETO GRÁFICO E O MEMORIAL DESCRITIVO, PREVALECE A INFORMAÇÃO CONTIDA NOS DESENHOS;
 - ALTERAÇÕES NESTE PROJETO SOMENTE COM AUTORIZAÇÃO EXPRESSA DO RUIE
- REFERÊNCIAS:**
- PLANTA DE QUANTITATIVOS;
 - MEMORIAL DESCRITIVO E ESPECIFICAÇÕES TÉCNICAS

LEGENDA:

	INDICAÇÃO NÍVEL PLANTAL CORTE	INDICAÇÃO DE VISTAS
	INDICAÇÃO DE CORTES	ESPECIFICAÇÕES DE MATERIAS
	INDICAÇÃO DE FACHOS	INDICAÇÃO DE EIXOS
	INDICAÇÃO DE PORTAS E JANELAS	INDICAÇÃO DE ELEMENTOS (BANCOS, BANHEIROS E ETC.)

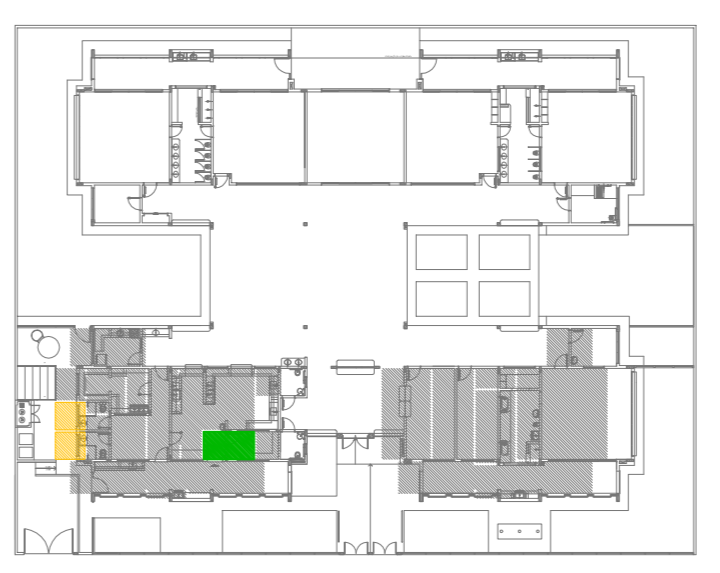

CROQUI DE REFERÊNCIA

02	JANEIRO 2017	Atualização a NBR 9050:2015
01	AGOSTO 2016	Adequação dos sanitários, cor dos pontos dos sanitários e altura da porta PAI. Adequação das duchas higiênicas e escotilhas pré-escala. Revisão da planta de aço de aço de galvaneada.
Nº	DATA	DESCRIÇÃO
CONTROLE DE REVISÕES		

FNDE *Fundo Nacional de Desenvolvimento da Educação*

Ministério da Educação

PROJETO PADRÃO - FNDE

PROPRIETÁRIO: :	
ENFEREIRO:	
MUNICÍPIO - UF:	
PROPRIETÁRIO	CREA
RESP. TÉCNICO	CAU
AUTOR DO PROJETO	CAU
DILFO	CREA

PROGRAMA PROINFÂNCIA - PROJETO TIPO 2		AMPLIAÇÃO BLOCO A		ARQ	
PROJETO DE ARQUITETURA		DESPENSA E VESTIÁRIOS		25/35	
CONSEQUÊNCIA	CGEST - Coordenação Geral de Infraestrutura Educacional	ESCALA	1/25	DATA DE EMISSÃO	JANEIRO/2017
FORMATO	A18x11x94x1	REVISÃO	R 00 R 01 R 02	PRONUNCIA	25/35