

**1** PRÉ-ESCOLA 1  
ESCALA 1/25

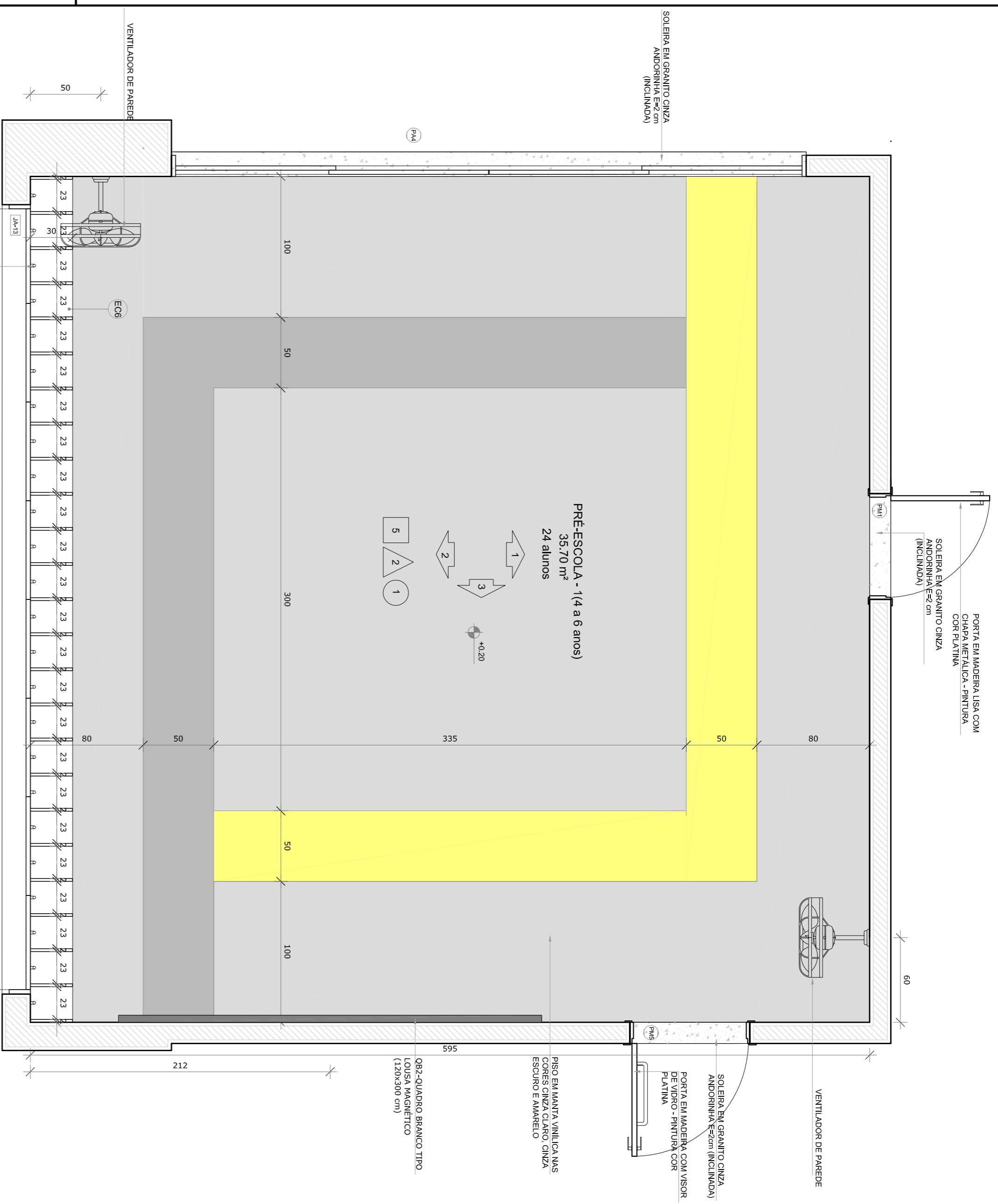

● PLANTA BAIXA

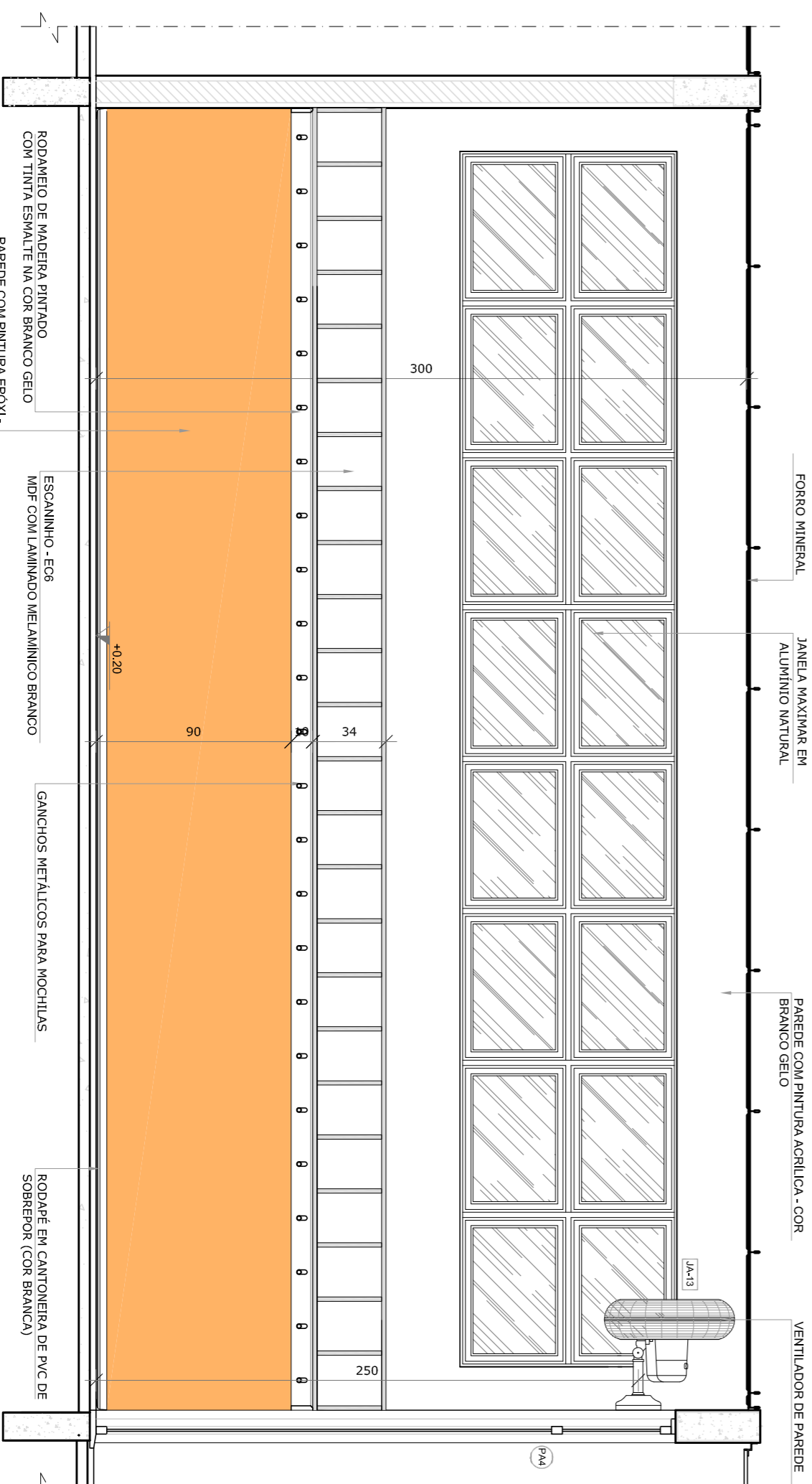

● VISTA 2

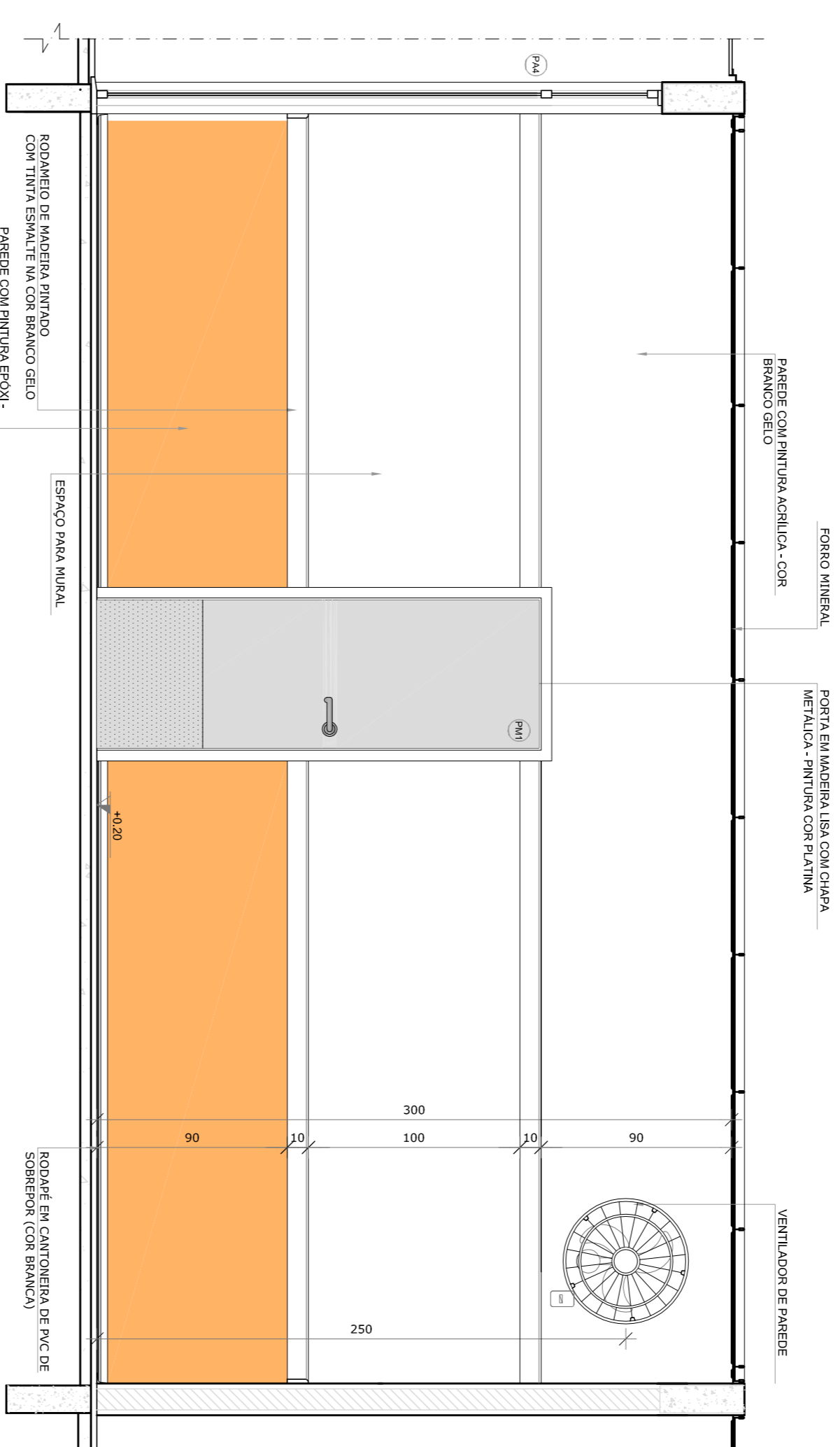

● VISTA 1

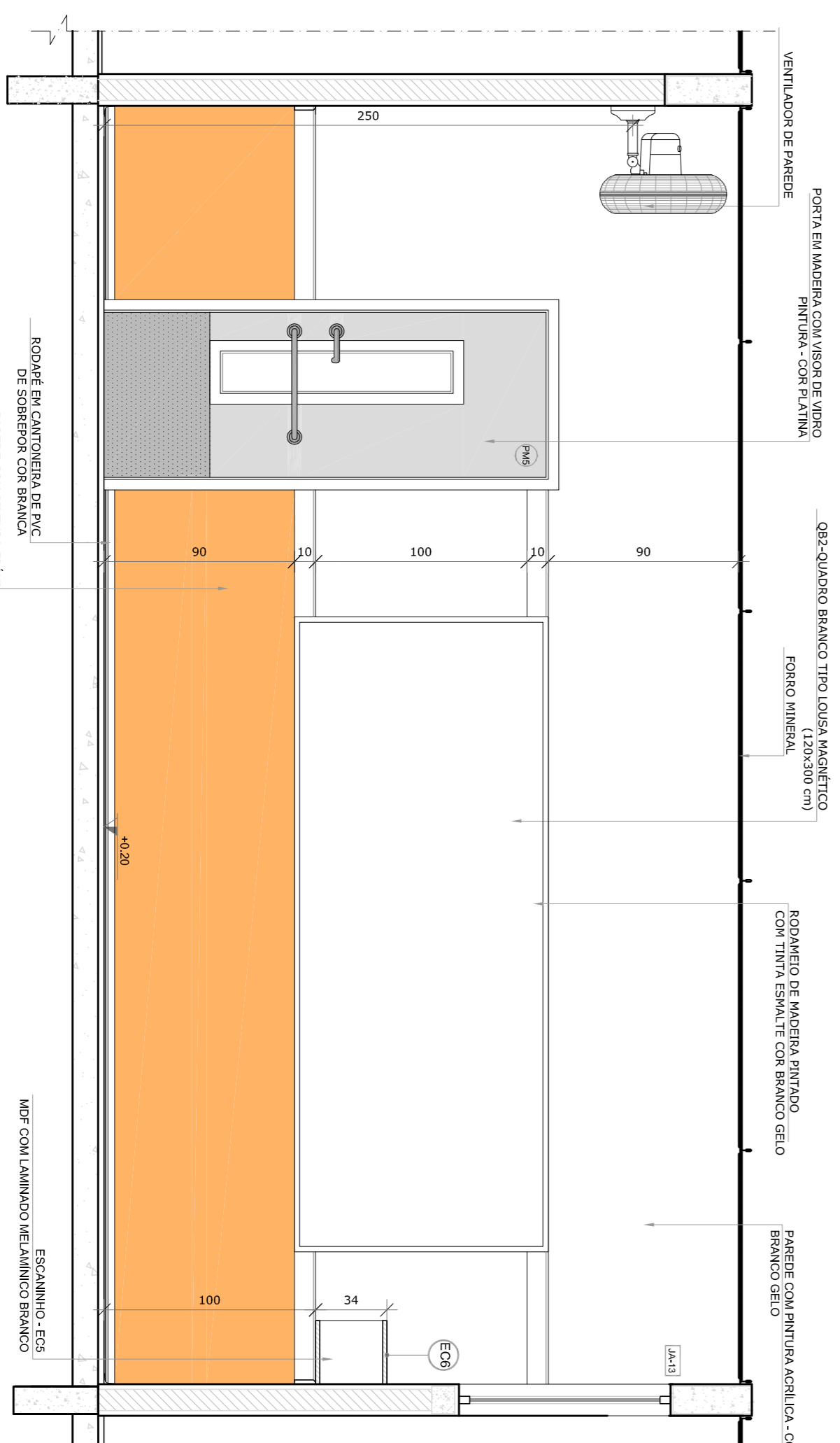

● VISTA 3

- NOTAS**
- MEDIDAS EM METROS.
  - VERIFICAR POSIÇÃO EXATA DOS PILARES NO PROJETO ESTRUTURAL.
  - VERIFICAR A POSIÇÃO EXATA DOS PISOS DE ENTALHAMENTO.
  - EM CASO DE CONFLITO DE INFORMAÇÕES ENTRE O PROJETO GRÁFICO E O MEMORIAL DESCRITIVO, PREVALECE A INFORMAÇÃO CONTIDA NOS DESENHOS.
  - ALTERAÇÕES NESTE PROJETO SOMENTE COM AUTORIZAÇÃO EXPRESSA DO FNDE.
- REFERÊNCIAS:**
- PLANTA DE QUANTITATIVOS
  - MEMORIAL DESCRITIVO E ESPECIFICAÇÕES TÉCNICAS

LEGENDA:			
	INDICAÇÃO NÍVEL PLANTA E CORTE		INDICAÇÃO DE VISTAS
	INDICAÇÃO DE CORTES		ESPECIFICAÇÕES DE MATERIAS
	INDICAÇÃO DE FACHADAS		INDICAÇÃO DE EIXOS
	INDICAÇÃO DE PORTAS E JANELAS		INDICAÇÃO DE ELEMENTOS (BANCADAS, PRATELEIRAS E ETC.)

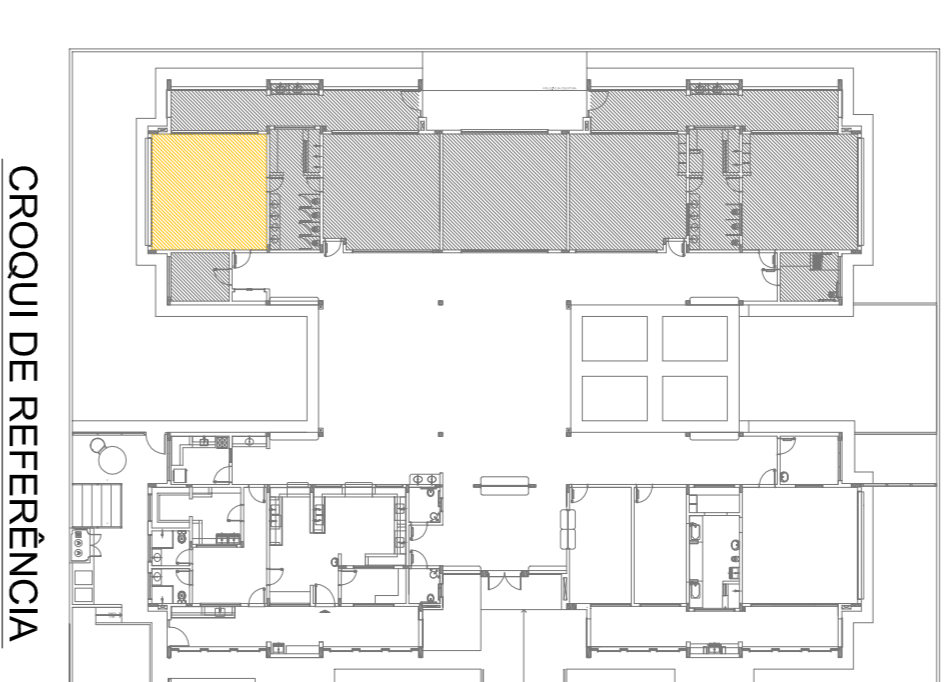

CROQUI DE REFERÊNCIA

02	JANEIRO/ 2017	Atualização à NBR 9050/2015.
01	AGOSTO/ 2016	Atendimento das duvidas tipográficas e esboço do projeto. Revisão da planta de aço de acordo com a planta.
Nº	DATA	DESCRIÇÃO
CONTROLE DE REVISÕES		

**FNDE** Fundo Nacional de Desenvolvimento da Educação

Ministério da Educação

**PROJETO PADRÃO - FNDE**

PROPRIETÁRIO: :	
ENDEREÇO:	
MUNICÍPIO - UF:	
PROPRIETÁRIO	
RESP. TÉCNICO	CREA
AUTOR DO PROJETO	CAU
DIFTO	CREA
RA	
OBSERVAÇÕES:	

**PROGRAMA PROINFÂNCIA - PROJETO TIPO 2**  
**PROJETO DE ARQUITETURA**

CONSEQUÊNCIA		ESCALA		PRONCIA	
CGEST - Coordenação Geral de Infraestrutura Educacional	AMPLIAÇÃO DO BLOCO B	1/25			ARQ
	SALA PRÉ-ESCOLA 1	R.00			33/35
		R.01			
		R.02			
FORMATO A18x113x94		DATA EMISSÃO	JAN/2017		