

- LEGENDA - EXISTENTE**
- Alinhamento Predial
 - Eixo da rua
 - Bordo pista
 - Curvas de Nível
 - Boca de Lobo
 - Rede existente
 - Poste
 - Meio fio a remover

- LEGENDA - GEOMÉTRICO**
- Meio Fio projetado
 - Alinhamento Passeios
 - Pavimentação em CBUQ
 - Revestimento em brita
 - Alinhamento Predial
 - Poste

- LEGENDA - DRE**
- BLC DN 40 e 60
 - Boca a reformar
 - Transformar em ligação
 - Caixa ligação DN 40
 - Meio Fio projetado
 - Alinhamento Passeios
 - Tubo DN 40
 - Rede existente

- LEGENDA - SINALIZAÇÃO**
- Suporte Placa
 - Placas de Regulamentação
 - Placas de Advertência
 - Sinalização de eixo viário

- LEGENDA - PERFIL**
- Corte
 - Perfil primitivo
 - Perfil projetado

<p>PREFEITO ANTONIO CERON PREFEITURA DO MUNICÍPIO DE LAGES CNPJ 82.777.301/0001-90 RUA: BENJAMIM CONSTANTE, Nº 13, BAIRRO: CENTRO CEP 88501-900, FONE (49) 3019-7400</p>	<p>SPO SECRETARIA DE PLANEJAMENTO E OBRAS</p> <p>RUA: ARISTILIANO RAMOS, Nº 100, BAIRRO: CENTRO CEP 88502-050, FONE (49) 3019-7548</p>	
		<p>SECRETÁRIO: JOÃO ALBERTO DUARTE DIRETOR: ENG. FRANCO SCHWEITZER MENDES - CREA/SC - 139525-0 PROJETO: ENG. BRUNO HENRIQUE J. MORAIS - CREA/SC 157234-6 DESENHO: TOPOGRAFIA: EDER</p>
<p>PREFEITURA DO MUNICÍPIO DE LAGES CNPJ 82.777.301/0001-90</p>		<p>ENG. BRUNO HENRIQUE J. MORAIS ENGENHEIRO CIVIL - CREA 157234-6</p>
<p>OBRA: REVITALIZAÇÃO DE RUAS DO MUNICÍPIO</p> <p>ENDEREÇO: Rua Padre José Maurício- São Paulo</p>		<p>DESCRIÇÃO: - LEVANTAMENTO PLANIALTIMÉTRICO - PROJETO GEOMÉTRICO/URBANÍSTICO - PROJETO SINALIZAÇÃO - PROJETO DRENAGEM</p>
<p>ÁREAS: ÁREA : 2.064,77 m²</p>		<p>NOME: LEV/GEO/ SIN/DRE PRANCHA: 01/01 REVISÃO: 00 FORMATO:</p>
<p>ESCALA: INDICADA</p>	<p>DATA: 19/09/2023</p>	

CORTE B-B

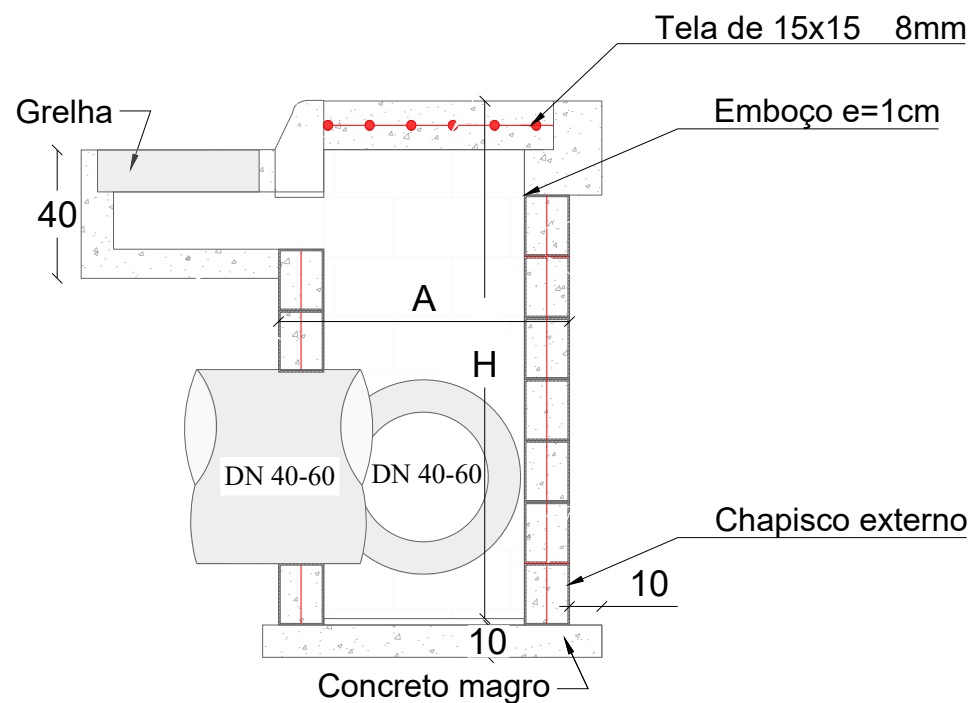

CORTE A-A

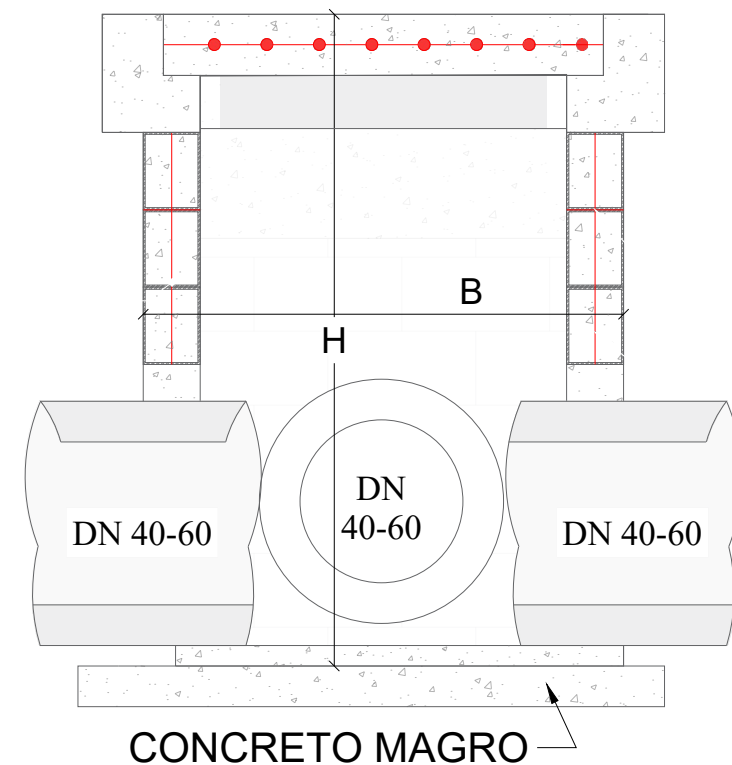

PLANTA BAIXA



TABELA DE QUANTITATIVOS CAIXAS DE CAPTAÇÃO

TIPO	*A (m)	*B (m)	*H (m)	ALVENARIA DE VEDAÇÃO DE BLOCOS VAZADOS DE CONCRETO DE 14X19X29 CM (ESPESSURA 14 CM) E ARGAMASSA	AÇO(kg)			AÇO(kg)	FORMAS (m ²)	EMBOÇO (m ² interno - 2,5cm de espessura)	CHAPISCO (externo m ²)	CONCRETO (m ³)	
					Ø5mm (longitudinal al 2 fiadas)	Ø8 mm (vertical nos 4 cantos e tampa)	**Ø10 mm (vertical nos 4 cantos)					MAGRO (fundo)	fck ≥ 15 MPA
BLC 40-60 I	1,20	1,20	1,60	7,68	2,71	9,95		12,66	1,82	6,78	7,68	0,16	0,70
BLC 40-60 II	1,20	1,20	2,60	12,48	2,71	11,53		14,24	1,82	11,02	12,48	0,16	1,14
BLC 40-60 III	1,20	1,20	4,00	19,20	2,71	13,75		16,46	1,82	16,96	19,20	0,16	1,75
BLC 80 I	1,25	1,50	2,00	11,00	3,14	10,04	3,70	16,88	2,32	9,88	11,00	0,20	1,00
BLC 80 II	1,25	1,50	4,60	25,30	3,14	10,04	6,17	19,35	2,32	22,72	25,30	0,20	2,30
BLC 100 I	1,80	1,55	2,20	14,74	3,88	14,86	9,63	28,36	3,33	13,51	14,74	0,28	1,34
BLC 100 II	1,80	1,55	5,00	33,50	3,88	14,86	4,69	23,43	3,33	30,70	33,50	0,28	3,05
BLC 120 I	2,10	1,85	3,00	23,70	4,62	20,63	11,11	36,35	4,52	22,02	23,70	0,38	2,16
BLC 120 II	2,10	1,85	5,00	39,50	4,62	20,63	5,18	30,43	4,52	36,70	39,50	0,38	3,59

*Dimensões externas

**A partir da caixa para DN 80 diâmetro das armaduras verticais são alteradas para 10mm

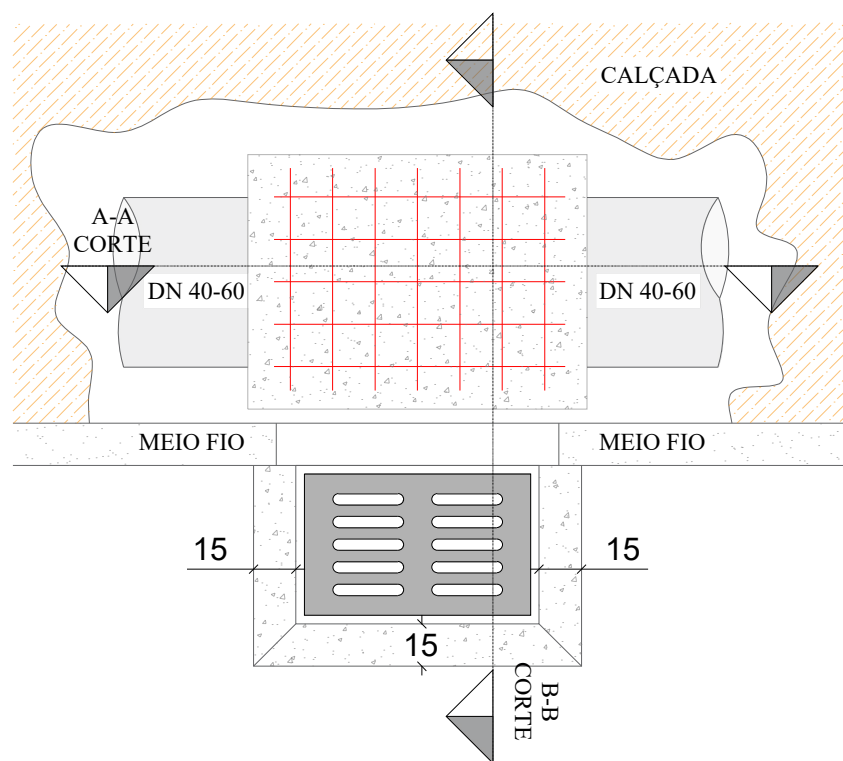
Obs1: As dimensões da Boca de Lobo simples severão ser as mesmas que a combinada, diferindo somente na não execução da grelha, somente meio fio guia

PLANTA BAIXA GRELHA DE CONCRETO

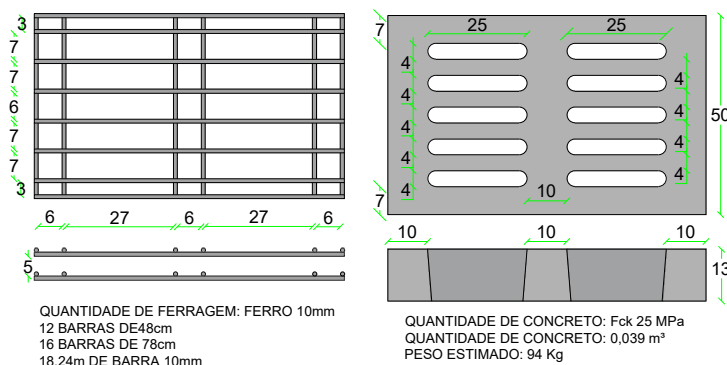

SECRETÁRIO: JOÃO ALBERTO DUARTE	SECRETARIA MUNICIPAL DE OBRAS RUA: RORAIMA, Nº 74, BAIRRO: SÃO CRISTOVÃO CEP 88509-175, FONE (49) 3019-7548	Descrição: Detalhamento - Projeto Rua PADRE JOSÉ MAURÍCIO	Data: 09/23	Prancha: 01/04
DIRETOR: ENG. CIVIL FRANCO SCHWEITZER MENDES CREA 139525-0	PROJETO: ENG. CIVIL BRUNO HENRIQUE JAGUSEWSKI MORAIS CREA 157234-6			
DESENHO: BRUNO TOPOGRAFIA: ÉDER	FOLHA: A4 ÁREA: 2.064,77	ESCALA: S/ESCALA		

DETALHAMENTO ESCORAMENTO TIPO PONTEATELEAMENTO

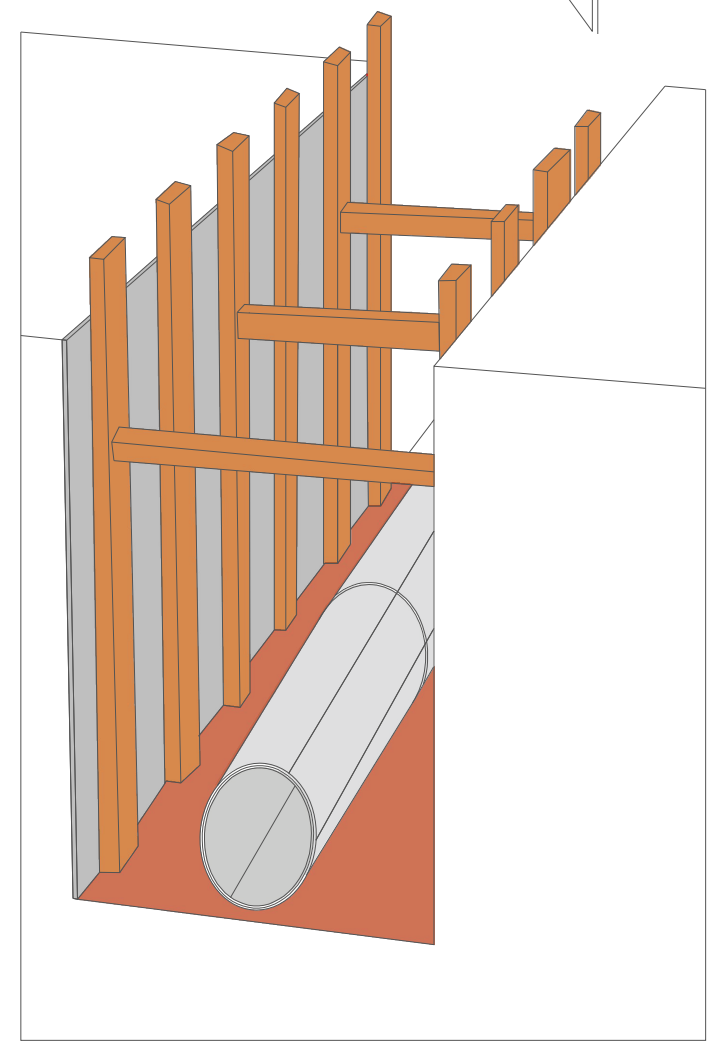
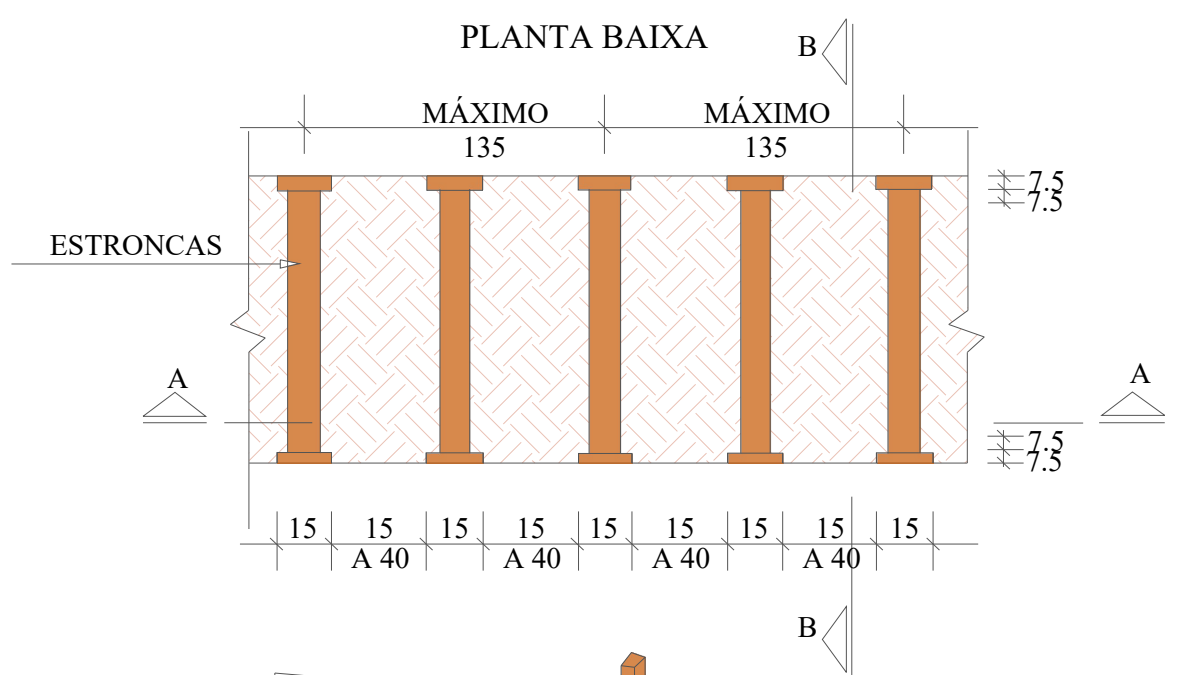
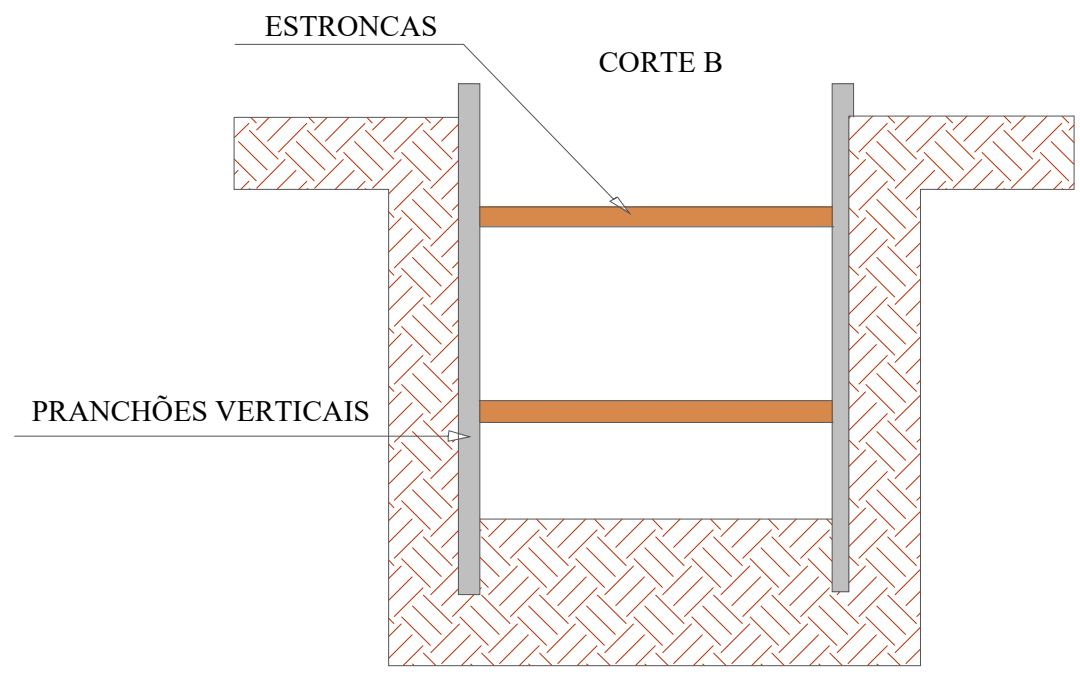
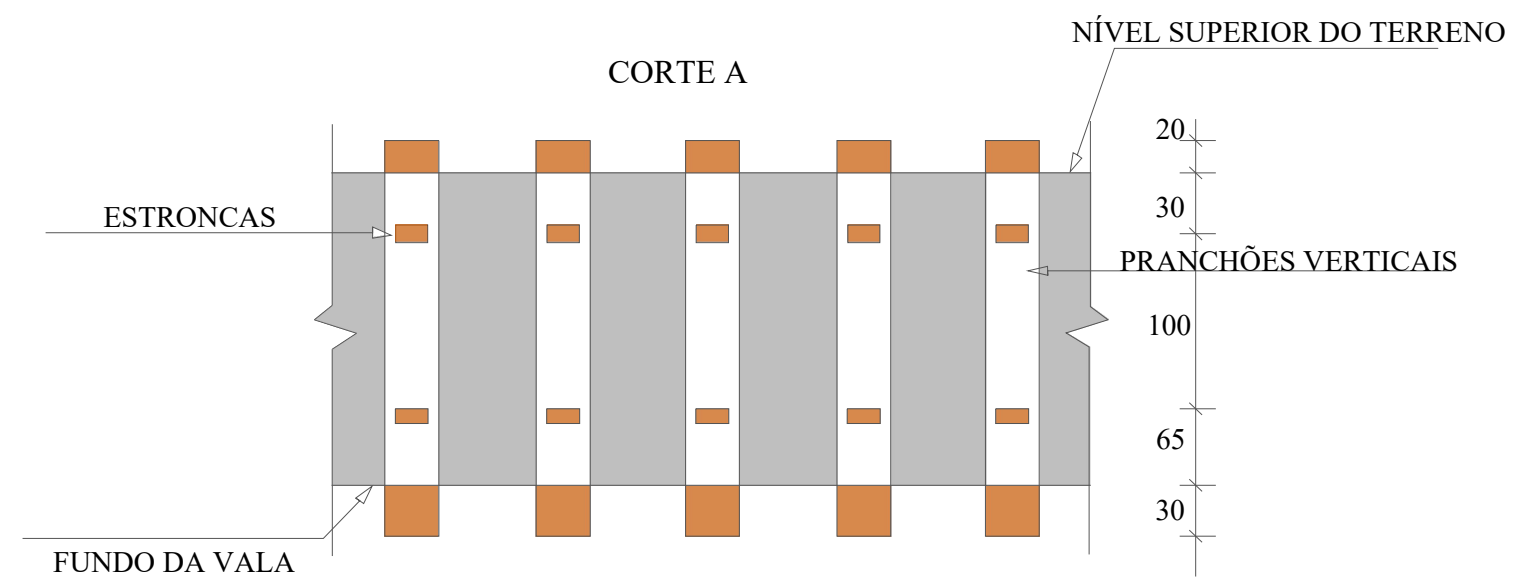

REDE LONGITUDINAL E TRANSVESAL

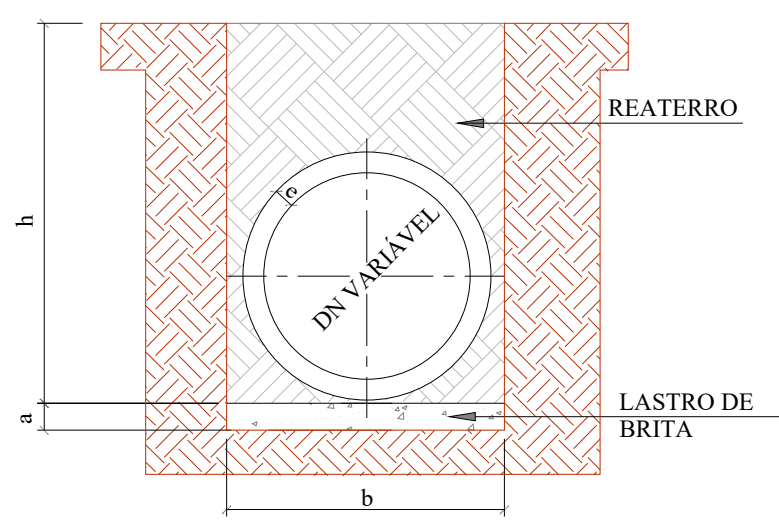

QUADRO DE DIMENSÕES					
DN	a (cm)	b			
		h= 0 á 2 m	h= 2 á 4 m	h= 4 á 6 m	h= 6 á 8 m
30	10	90	120	150	180
40	10	120	150	180	210
60	10	150	180	210	240
80	10	170	200	230	260
100	10	190	210	250	280
120	12	220	260	300	340
150	15	250	290	330	370

SECRETÁRIO: JOÃO ALBERTO DUARTE		SECRETARIA MUNICIPAL DE OBRAS RUA: RORAIMA, Nº 74, BAIRRO: SÃO CRISTOVÃO CEP 88509-175, FONE (49) 3019-7548		
DIRETOR: ENG. CIVIL FRANCO SCHWEITZER MENDES CREA 139525-0		PROJETO: ENG. CIVIL BRUNO HENRIQUE JAGUSEWSKI MORAIS CREA 157234-6		
DESENHO: BRUNO	FOLHA: A4	Descrição: Detalhamento - Projeto Rua PADRE JOSÉ MAURÍCIO	Data: 09/23	Prancha: 02/04
TOPOGRAFIA: ÉDER	ÁREA: 2.064,77	ESCALA: S/ESCALA		

Seção Tipo - Geométrico, Pavimentação e Urbanísticos
Rua Padre José Maurício

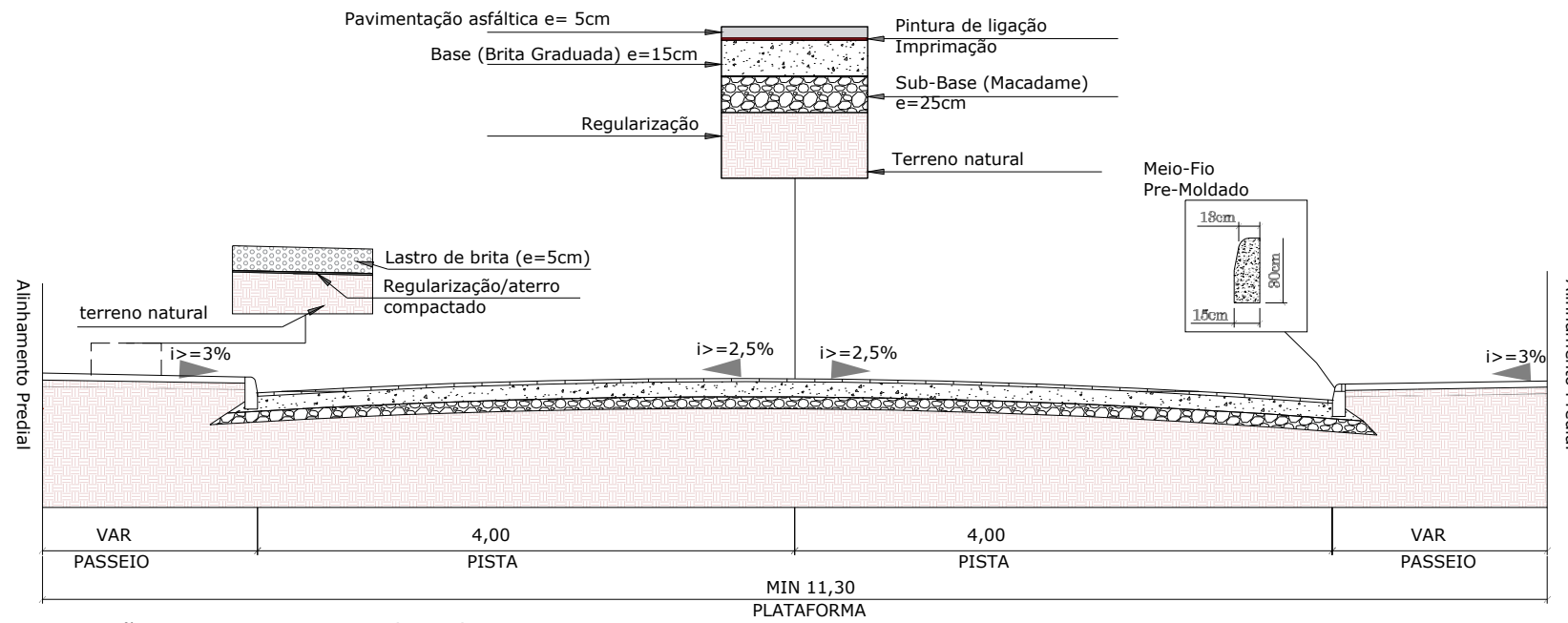

Seção Tipo - Drenagem e Obras de Arte Corrente

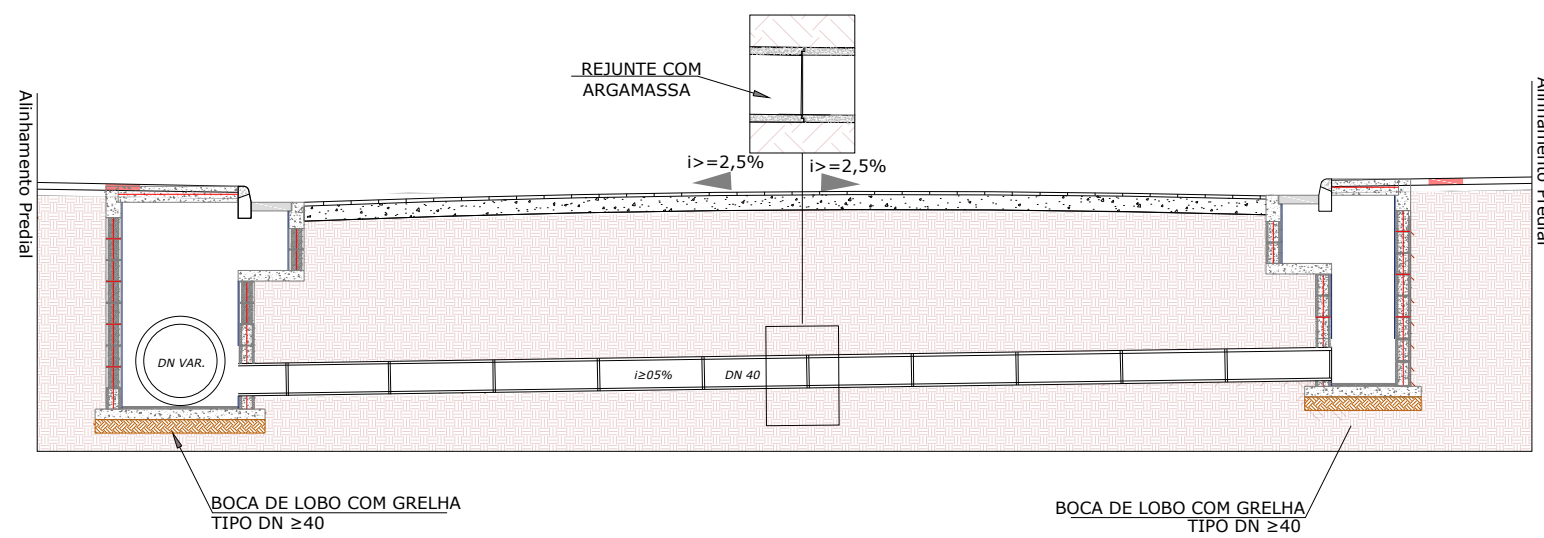

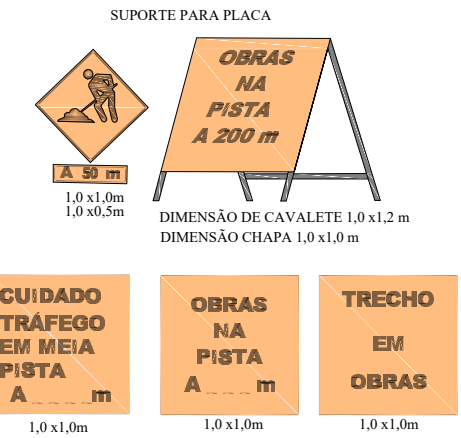

PLACA DE OBRA

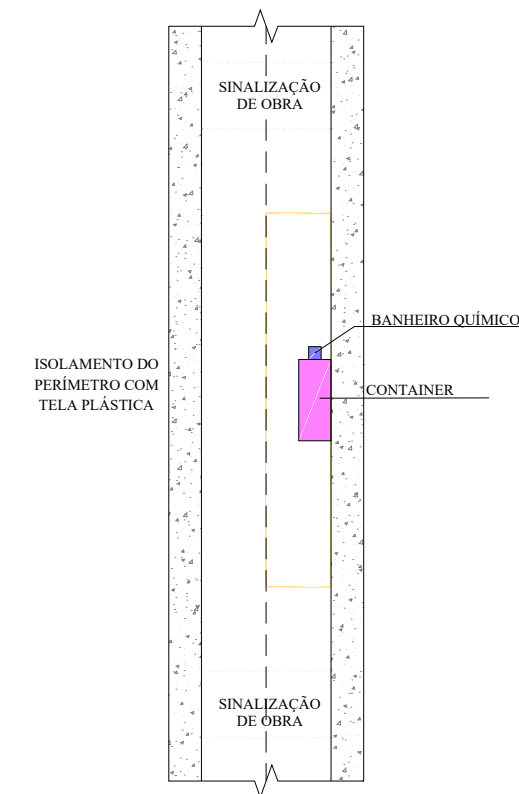

SINALIZAÇÃO DE OBRA

CROQUI DE SINALIZAÇÃO DO CONTAINER



SECRETÁRIO: JOÃO ALBERTO DUARTE			SECRETARIA MUNICIPAL DE OBRAS RUA: RORAIMA, Nº 74, BAIRRO: SÃO CRISTOVÃO CEP 88509-175, FONE (49) 3019-7548		
DIRETOR: ENG. CIVIL FRANCO SCHWEITZER MENDES CREA 139525-0					
PROJETO: ENG. CIVIL BRUNO HENRIQUE JAGUSEWSKI MORAIS CREA 157234-6			Descrição: Detalhamento - Projeto Rua PADRE JOSÉ MAURÍCIO		Data: 09/23
DESENHO: BRUNO	FOLHA: A4	ESCALA: S/ESCALA	Prancha: 04/04		
TOPOGRAFIA: ÉDER	ÁREA: 2.064,77				