

LEGENDA - EXISTENTE

Alinhamento Predial	Poste Residencial
Eixo da rua	Repartição
Curvas de Nível	Remoção Tubulação
Boca de Lobo Existente	Tubulação Permanece
Meio fio	Remoção Meio-Fio
Boca de Lobo a isolar	Escavação e aducação
Cerca de tela	Escada Demolir
Cerca de arame	Meio fio a construir
Portão a construir	
Muro a construir	

OBS 01: URBANÍSTICO
Tudo as calçadas serão remodeladas, para que possa ser instalado o meio-fio e a empresa executora deve a base preparada, COMPACTADA, e com pedra brita para a fazer execução, sob responsabilidade do proprietário de lote. CONDORRE (DECRETO Nº 4410/2001 em seu Art. 2º) respeitando o rebaixamento de meio-fio para acesso das veículos ao garagem existentes da rede de rua.

LEGENDA - PROJETADO

BLC DN 40 e 60	Meio Fio projetado
BLS DN 40 e 60	Alinhamento Passeios
Transformar em ligação	Tubo DN 40
Boca a reformar	Tubo DN 60
BLS DN 80	Tubo DN 80
BLS DN 100	Tubo DN 100
Caixa de ligação	Pavimentação asfáltica
	DSS 04
	Muro Contenção=1,5 a 2m
	Muro Contenção=3 a 4m
	BLS Existente DN80
	Tubo a remover

OBS 01: DRENAGEM
Cabe ao contratante identificar parcialmente a rede de drenagem existente, visto que a mesma se encontra aterrada, no projeto está sendo indicado o perfil diâmetro e o alinhamento das tubulações.
Cabe a fiscalização analisar a necessidade de reforma das caixas de passagem ou coletoras existentes no local, para que haja o acesso a empresa contratada.
Cabe durante a execução conforme a necessidade contratar e conhecimento da fiscalização do município confirmar, verificar o funcionamento das tubulações que serão mantidas no local, após o sistema proposto de modo que o sistema de drenagem proposto e existente apresente o funcionamento adequado para o escoamento das águas que incidem sobre a Via Privada, ficando sob responsabilidade do mestre a redefinição das redes.
Em caso de não ser realizada a verificação que a empresa executora verificar conforme a nota de serviço de Drenagem, se necessário emitir adequação, sempre sendo com precisão suficiente, e com o sistema de drenagem e visando sempre que possível não causar os custos inicialmente previstos.
OBS 02: SINALIZAÇÃO
A complementação da sinalização será executada pelo DIRETOR.

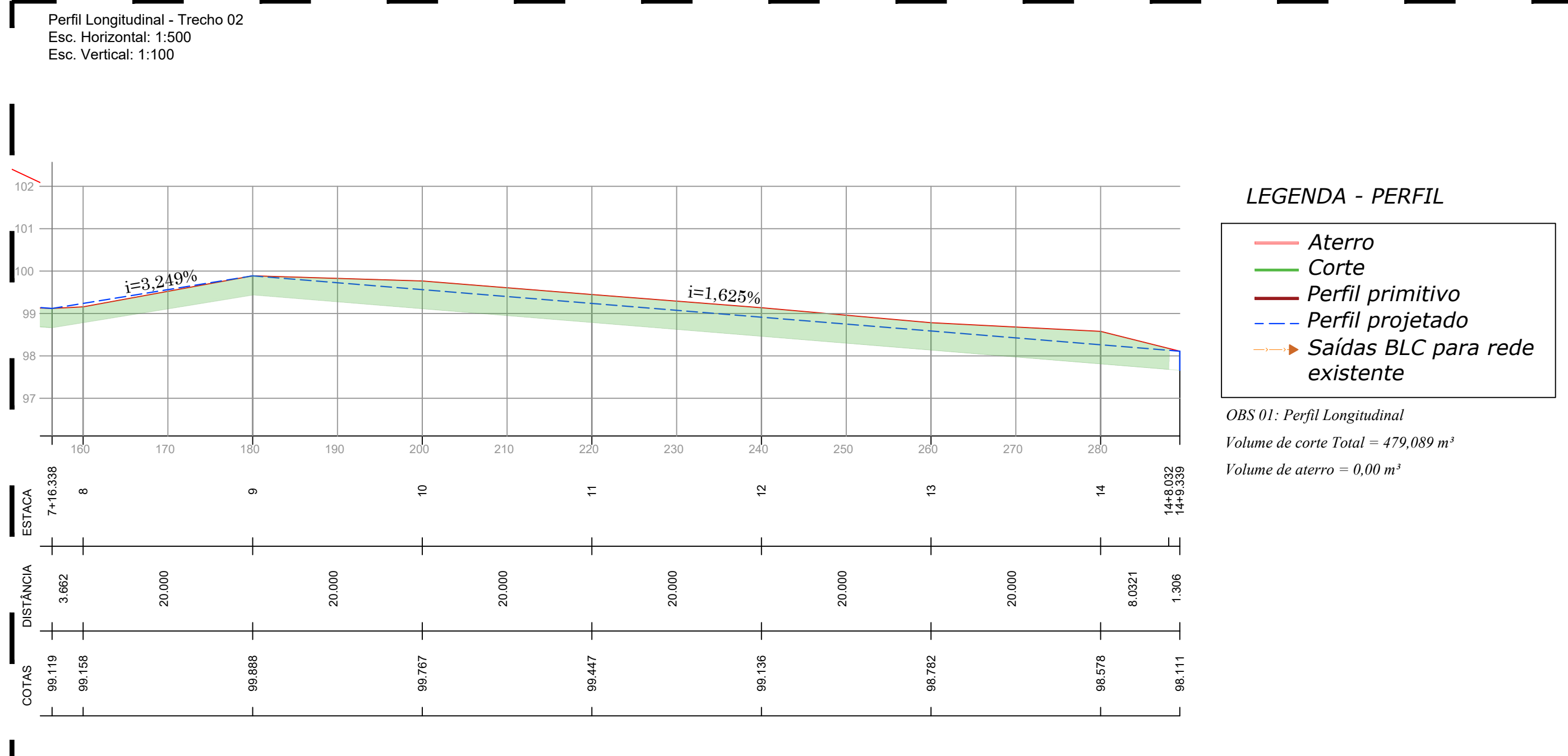

Notas:

- 1 - Antes do início das obras, deve-se verificar a existência da tubulação de esgoto da via projetada, bem como sua cota, ajustando a altura das caixas para garantir à inclinação da tubulação pluvial, a qual deve ter inclinação mínima de 0,5%.
- 2 - O tubo pluvial deve ser instalado impreterivelmente abaixo do tubo de esgoto.
- 3 - Em situações excepcionais, o fiscal da obra deve ser consultado.

PREFEITO ANTONIO CERON PREFEITURA DO MUNICÍPIO DE LAGES CNPJ 82.777.301/0001-90 RUA: BENJAMIM CONSTATTE, Nº 13, BAIRRO: CENTRO CEP 88501-900, FONE (49) 3019-7400		SPO SECRETARIA DE PLANEJAMENTO E OBRAS	
SECRETÁRIO: JOÃO ALBERTO DUARTE DIRETOR: ENG. EDSON TEIXEIRA DA SILVA - CREASC - 68812-1 PROJETO: ENG. LUIZ RICARDO F. SOARES - CREASC - 175448-8 DESENHO: EST. NATHALIA OLIVEIRA TOPOGRAFIA: EDER		RUA: ARISTILIANO RAMOS, Nº 100, BAIRRO: CENTRO CEP 88502-050, FONE (49) 3019-7548	
PREFEITURA DO MUNICÍPIO DE LAGES CNPJ 82.777.301/0001-90		ENG. LUIZ RICARDO F. SOARES ENGENHEIRO CIVIL - CREA 175448-8	
OBRA: REVITALIZAÇÃO DE RUAS DO MUNICÍPIO			
ENDEREÇO: RUA ALBERTO ELIAS SCHNEIDER - BAIRRO VÁRZEA			
DESCRIÇÃO: - LEVANTAMENTO PLANIALTIMÉTRICO - PROJETO GEOMÉTRICO/URBANÍSTICO - PROJETO DE DRENAGEM - PROJETO SINALIZAÇÃO - PERFIL LONGITUDINAL		NOME: GERAL PRANCHA: 01/01	
ÁREAS: ÁREA : 794,7707 m²		REVISÃO: 00	
ESCALA: INDICADA		DATA: 26/11/2024	
		FORMATO: A1	

CORTE B-B

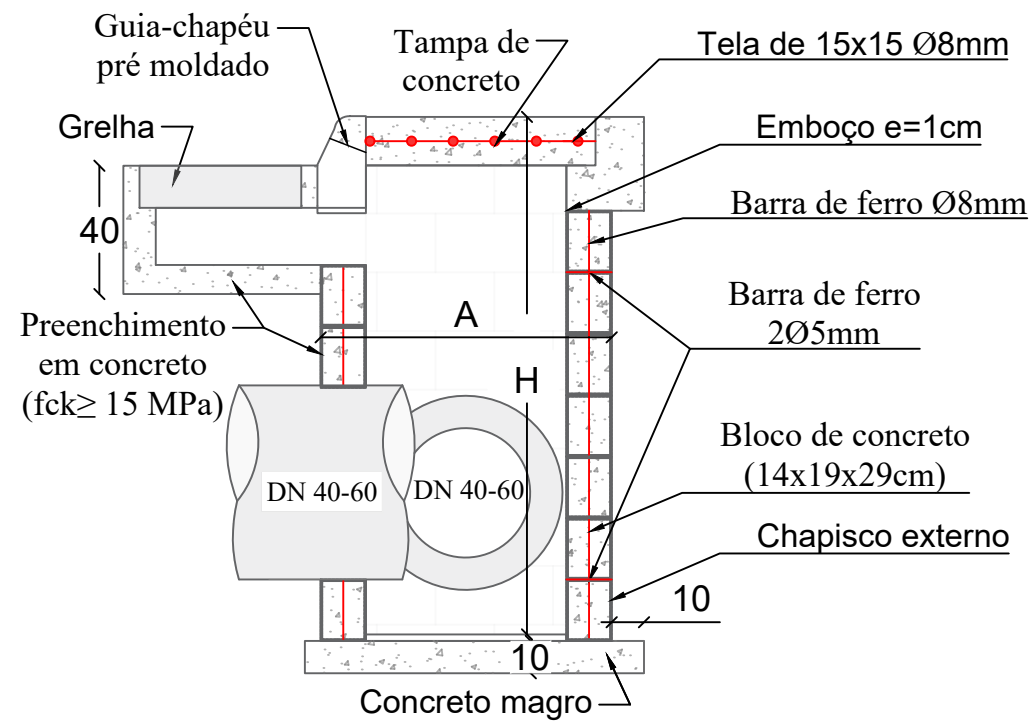

CORTE A-A

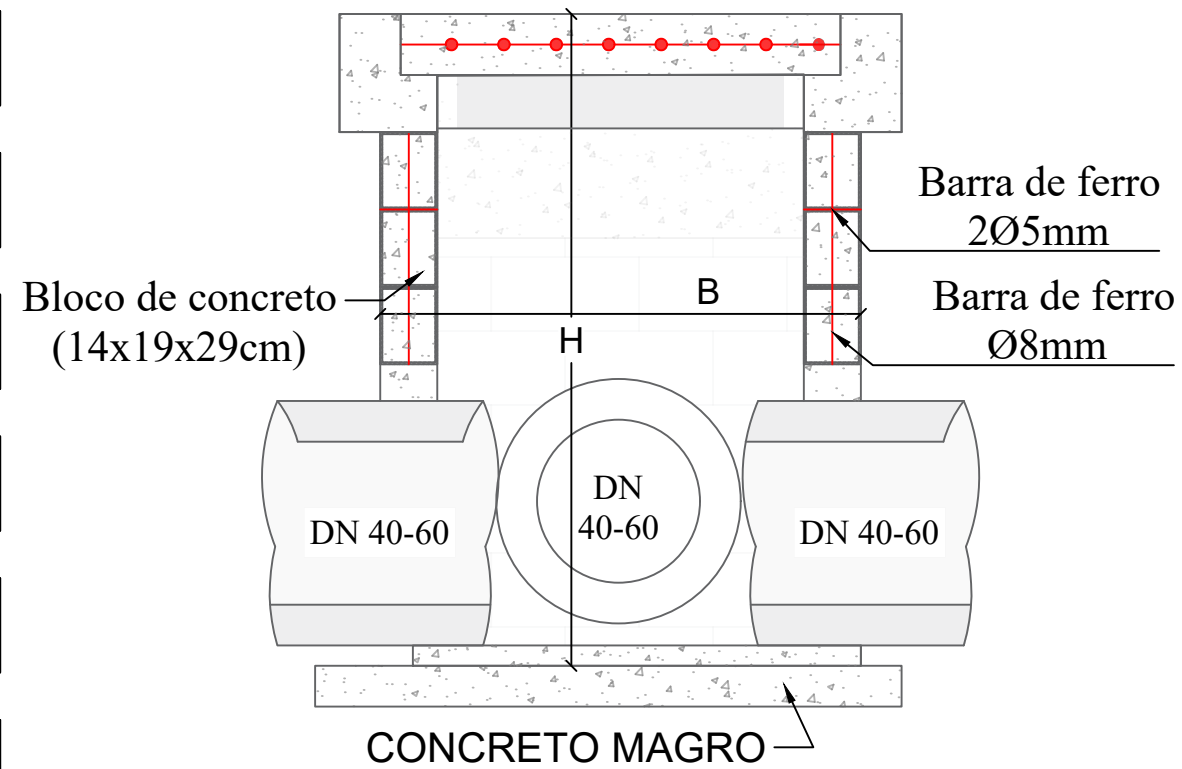

PLANTA BAIXA



TABELA DE QUANTITATIVOS CAIXAS DE CAPTAÇÃO

TIPO	*A (m)	*B (m)	*H (m)	ALVENARIA DE VEDAÇÃO DE BLOCOS VAZADOS DE CONCRETO DE 14X19X29 CM (ESPESSURA 14 CM) E ARGAMASSA	AÇO(kg)			AÇO(kg)	FORMAS (m ²)	EMBOÇO (m ² interno - 2,5cm de espessura)	CHAPISCO (externo m ²)	CONCRETO (m ³)	
					Ø5mm (longitudinal al 2 fiadas)	Ø8 mm (vertical nos 4 cantos e tampa)	**Ø10 mm (vertical nos 4 cantos)					MAGRO (fundo)	fck ≥ 15 MPA
BLC 40-60 I	1,20	1,20	1,60	7,68	2,71	9,95		12,66	1,82	6,78	7,68	0,16	0,70
BLC 40-60 II	1,20	1,20	2,60	12,48	2,71	11,53		14,24	1,82	11,02	12,48	0,16	1,14
BLC 40-60 III	1,20	1,20	4,00	19,20	2,71	13,75		16,46	1,82	16,96	19,20	0,16	1,75
BLC 80 I	1,25	1,50	2,00	11,00	3,14	10,04	3,70	16,88	2,32	9,88	11,00	0,20	1,00
BLC 80 II	1,25	1,50	4,60	25,30	3,14	10,04	6,17	19,35	2,32	22,72	25,30	0,20	2,30
BLC 100 I	1,80	1,55	2,20	14,74	3,88	14,86	9,63	28,36	3,33	13,51	14,74	0,28	1,34
BLC 100 II	1,80	1,55	5,00	33,50	3,88	14,86	4,69	23,43	3,33	30,70	33,50	0,28	3,05
BLC 120 I	2,10	1,85	3,00	23,70	4,62	20,63	11,11	36,35	4,52	22,02	23,70	0,38	2,16
BLC 120 II	2,10	1,85	5,00	39,50	4,62	20,63	5,18	30,43	4,52	36,70	39,50	0,38	3,59

*Dimensões externas

**A partir da caixa para DN 80 diâmetro das armaduras verticais são alteradas para 10mm

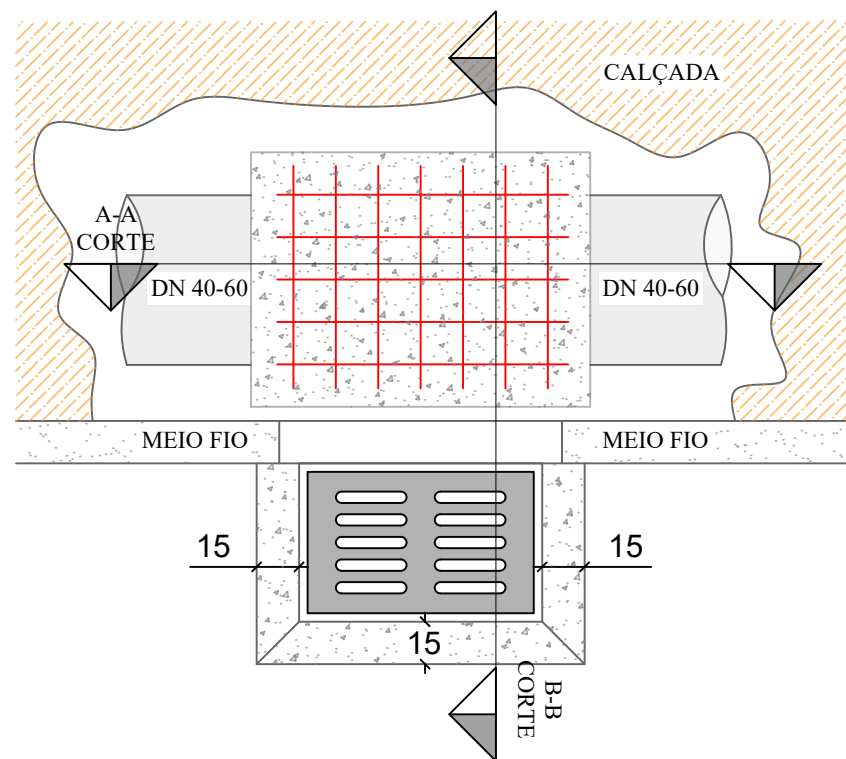
Obs1: As dimensões da Boca de Lobo simples severão ser as mesmas que a combinada, diferindo somente na não execução da grelha, somente meio fio guia

PLANTA BAIXA GRELHA DE CONCRETO

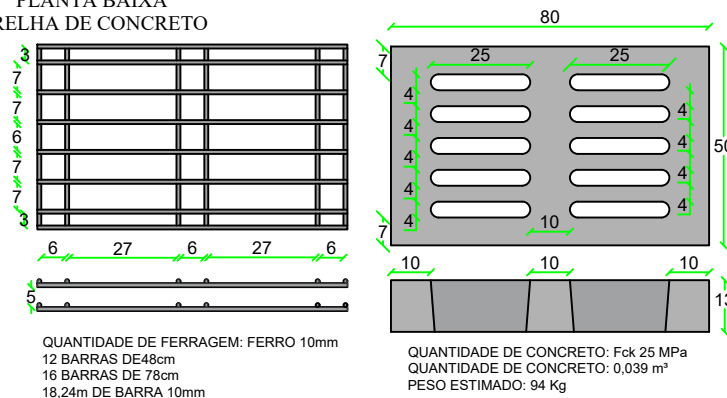

SECRETÁRIO: JOÃO ALBERTO DUARTE	SECRETARIA MUNICIPAL DE OBRAS RUA: RORAIMA, Nº 74, BAIRRO: SÃO CRISTOVÃO CEP 88509-175, FONE (49) 3019-7548		
DIRETOR: ENG. CIVIL EDSON TEICHEIRA DA SILVA CREA/SC - 068512-1	PROJETO: ENG. CIVIL LUIZ RICARDO FIGUEIRÓ SOARES CREA/SC - 175448-8		
DESENHO: LUIZ RICARDO	FOLHA: A3	Descrição: Detalhamento - Projeto Rua Alberto Elias Schneider	Data: 11/24
TOPOGRAFIA: ÉDER	ÁREA: 794,77 m ²	ESCALA: S/ESCALA	Prancha: 01

CAIXA DE LIGAÇÃO

PLANTA BAIXA

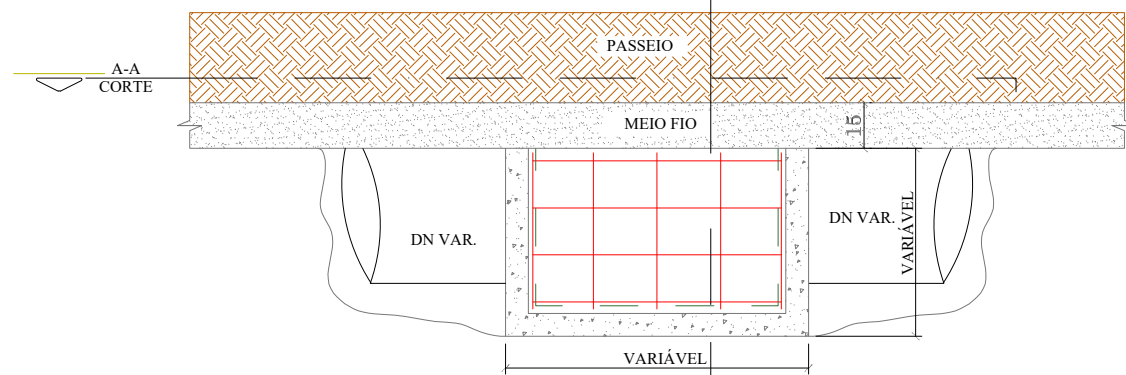

CORTE A-A

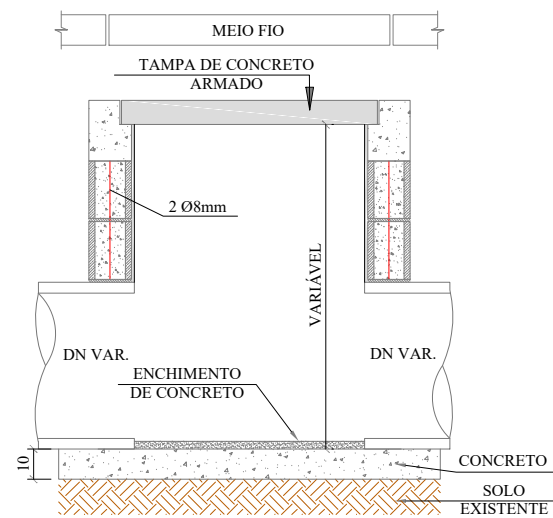

CORTE B-B

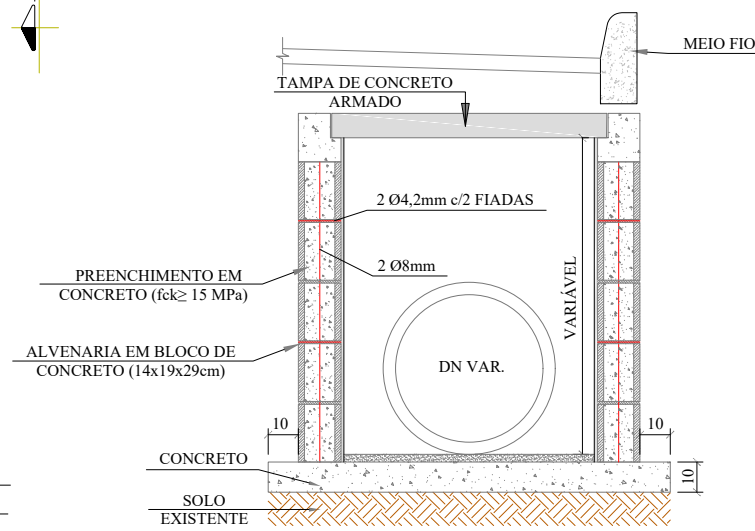

QUANTIDADES MÉDIAS PARA UMA CAIXA

DN	DIMENSÕES			ALVENARIA DE BLOCOS DE VEDAÇÃO DE CONCRETO 14x19x29cm (m²)	ARGAMASSA 1:3 (m³)	AÇO (kg)	FORMAS (m²)	CONCRETO (m³)		
	LARG.	COMP.	ALTURA					MAGRO	fck ≥ 15MPa	fck ≥ 25MPa
40	0,70	0,80	1,00	2,69	0,08	7,98	1,20	0,09	0,13	0,72
60	0,95	1,00	1,10	3,57	0,11	12,80	1,56	0,14	0,19	1,16
80	1,20	1,00	1,22	4,11	0,13	15,84	1,76	0,17	0,23	1,43
100	1,50	1,00	1,50	5,52	0,28	41,68	2,00	0,23	0,28	2,04
120	1,75	1,20	1,74	7,41	0,37	68,03	2,36	0,46	0,48	2,73
150	2,11	0,80	2,10	9,46	0,48	80,59	2,65	0,54	0,55	3,23
p/ Isol. / reform.	0,6	0,80	0,40	1,12	0,03	6,98	1,12	0,12	0,12	0,63

ENVELOPAMENTO DE TUBO

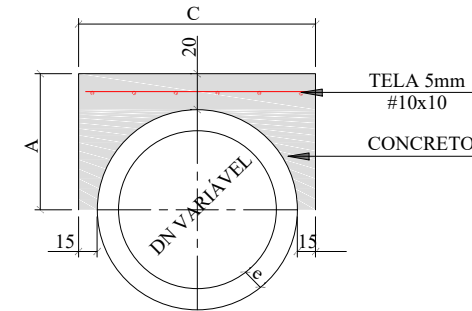

CONSUMO POR METRO LINEAR				DIMENSÕES			
DN (mm)	FORMAS (m²)	CONCRETO (m³)	AÇO (Kg/m)	DN (mm)	A	C	e
40	1,08	0,21	2,43	40	44,5	79,0	4,5
60	1,32	0,32	3,17	60	56,0	102,0	6,0
80	1,56	0,43	3,92	80	67,2	124,4	7,2
100	1,80	0,56	4,67	100	78,0	146,0	8,0
120	2,04	0,70	5,41	120	89,6	169,20	9,6
150	2,40	0,93	6,53	150	107,0	204,0	12,0

REDE LONGITUDINAL E TRANSVESAL

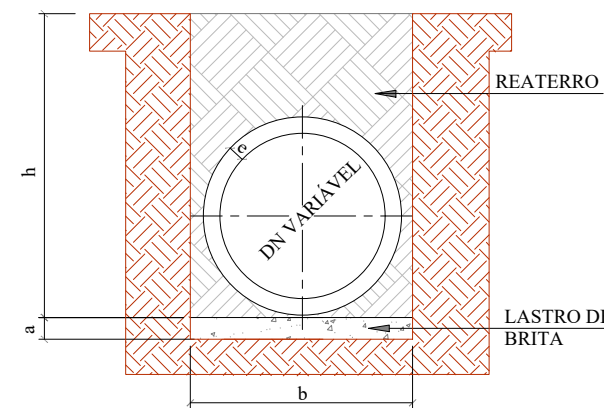

DN	a (cm)	b			
		h= 0 á 2 m	h= 2 á 4 m	h= 4 á 6 m	h= 6 á 8 m
30	10	90	120	150	180
40	10	120	150	180	210
60	10	150	180	210	240
80	10	170	200	230	260
100	10	190	210	250	280
120	12	220	260	300	340
150	15	250	290	330	370

SECRETÁRIO: JOÃO ALBERTO DUARTE	SECRETARIA MUNICIPAL DE OBRAS RUA: RORAIMA, Nº 74, BAIRRO: SÃO CRISTOVÃO CEP 88509-175, FONE (49) 3019-7548		
DIRETOR: ENG. CIVIL EDSON TEICHEIRA DA SILVA CREA/SC - 068512-1	PROJETO: ENG. CIVIL LUIZ RICARDO FIGUEIRÓ SOARES CREA/SC - 175448-8		
DESENHO: LUIZ RICARDO	FOLHA: A3	Descrição: Detalhamento - Projeto Rua Alberto Elias Schneider	
TOPOGRAFIA: ÉDER	ÁREA: 794,77 m²	ESCALA: S/ESCALA	Data: 11/24
			Prancha: 02

DETALHAMENTO ESCORAMENTO TIPO PONTEATELEAMENTO

ESCAVAÇÃO DE VALA

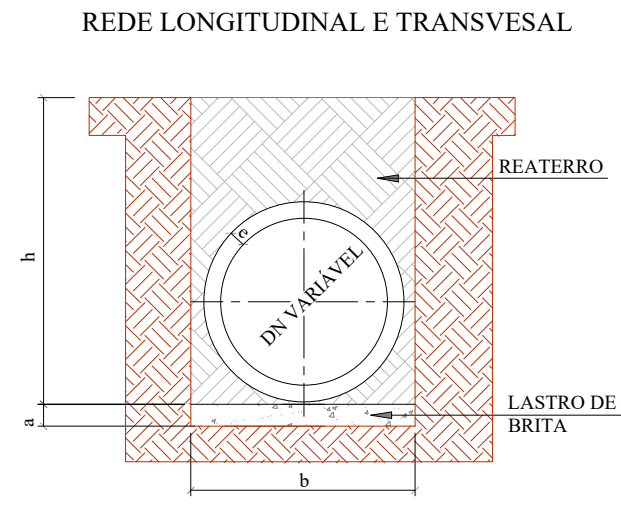

QUADRO DE DIMENSÕES					
DN	a (cm)	b			
		h= 0 á 2 m	h= 2 á 4 m	h= 4 á 6 m	h= 6 á 8 m
30	10	90	120	150	180
40	10	120	150	180	210
60	10	150	180	210	240
80	10	170	200	230	260
100	10	190	210	250	280
120	12	220	260	300	340
150	15	250	290	330	370

ESCAVAÇÃO DE VALA

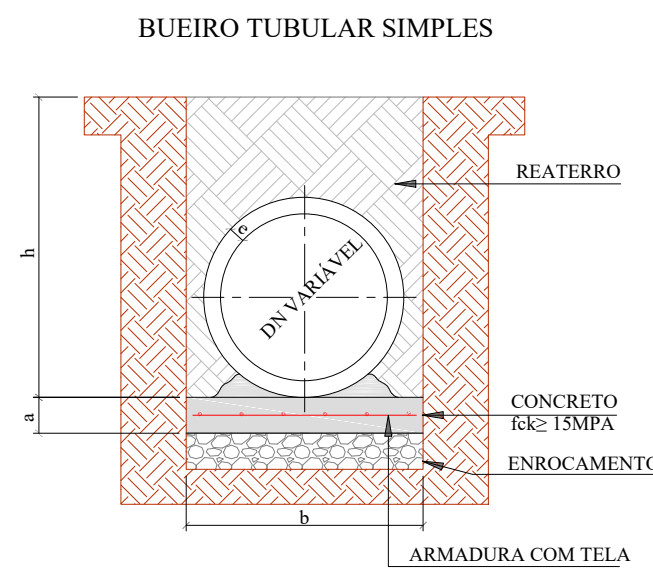

QUADRO DE DIMENSÕES					
DN	a (cm)	b			
		h= 0 á 2 m	h= 2 á 4 m	h= 4 á 6 m	h= 6 á 8 m
30	10	90	120	150	180
40	10	120	150	180	210
60	10	150	180	210	240
80	10	170	200	230	260
100	10	190	210	250	280
120	15	220	260	300	340
150	15	250	290	330	370

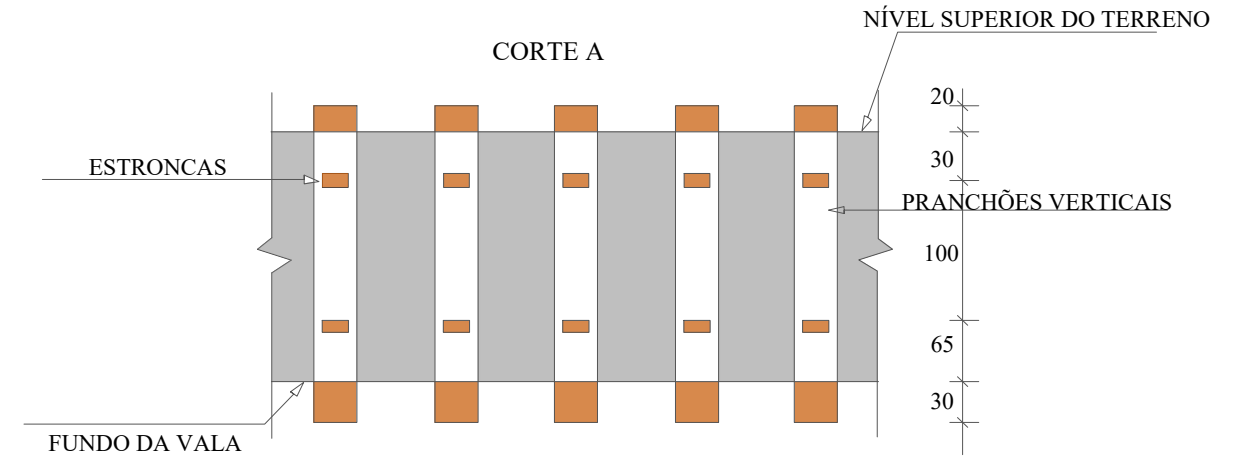
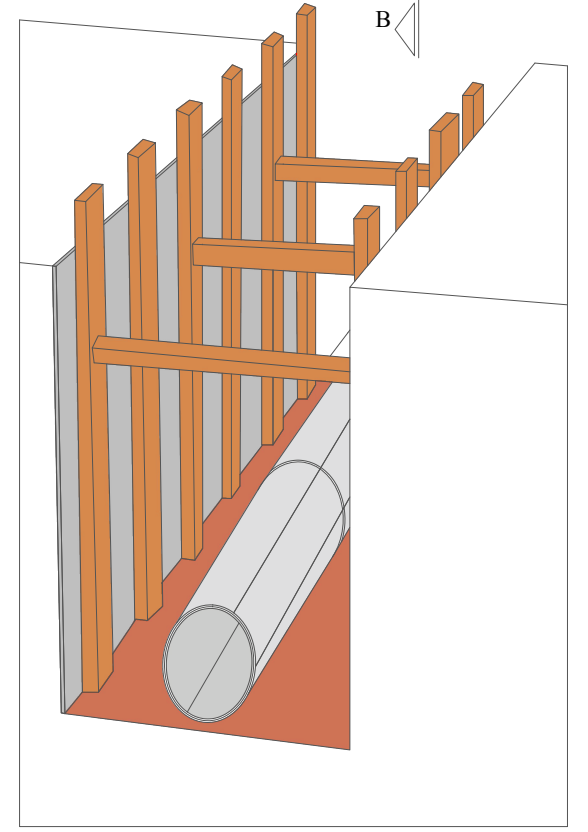
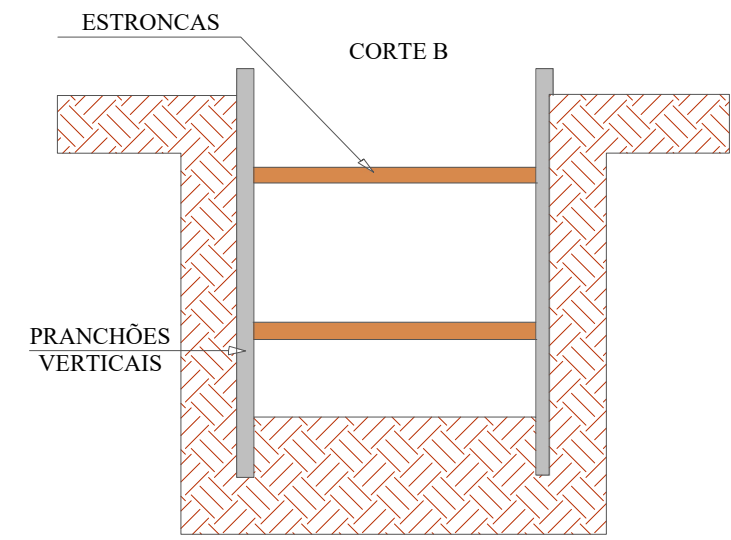
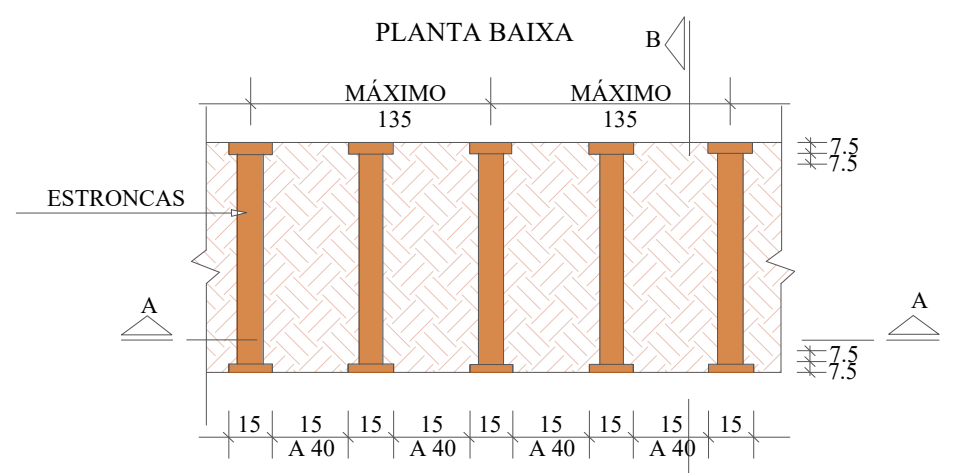

SECRETÁRIO: JOÃO ALBERTO DUARTE		SECRETARIA MUNICIPAL DE OBRAS RUA: RORAIMA, Nº 74, BAIRRO: SÃO CRISTOVÃO CEP 88509-175, FONE (49) 3019-7548		
DIRETOR: ENG. CIVIL EDSON TEICHEIRA DA SILVA CREA/SC - 068512-1		PROJETO: ENG. CIVIL LUIZ RICARDO FIGUEIRÓ SOARES CREA/SC - 175448-8		
DESENHO: LUIZ RICARDO	FOLHA: A3	Descrição: Detalhamento - Projeto Rua Alberto Elias Schneider		Data: 11/24
TOPOGRAFIA: ÉDER	ÁREA: 794,77 m²	ESCALA: S/ESCALA	Prancha: 03	

Seção Tipo - Geométrico, Pavimentação e Urbanísticos

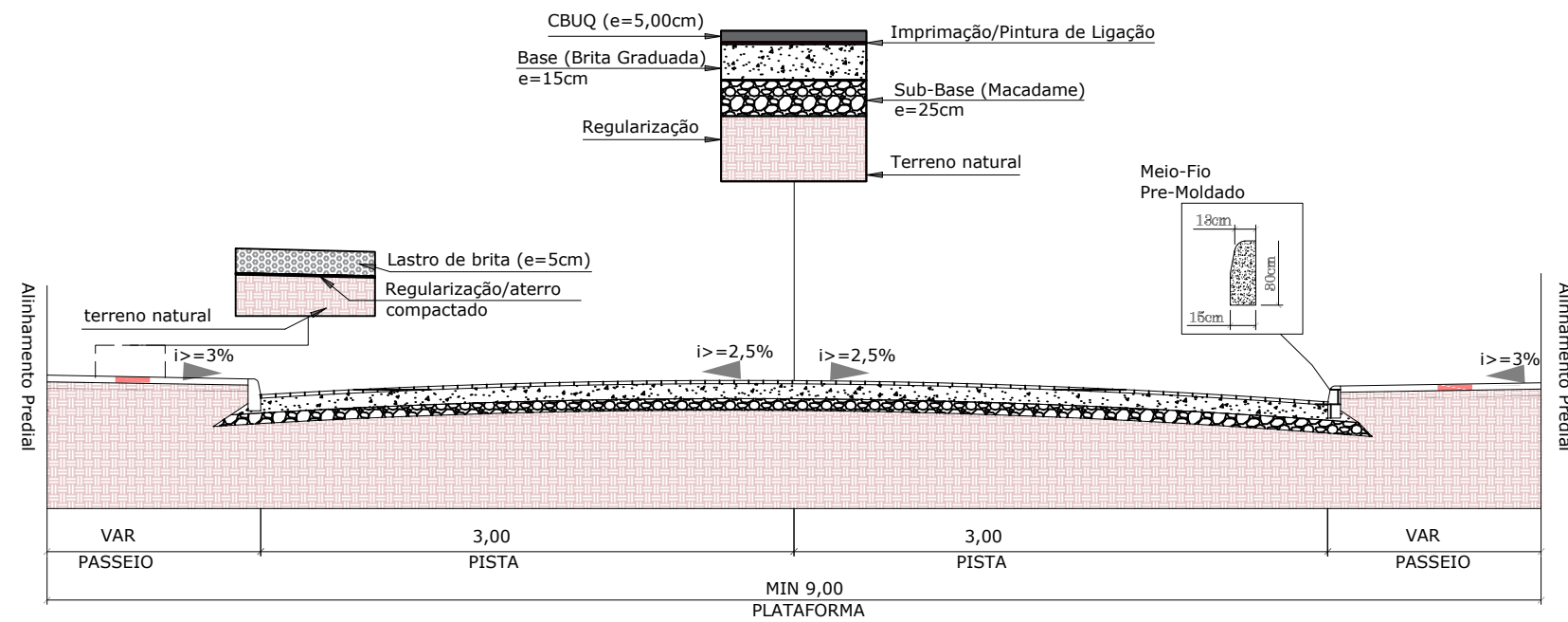

Seção Tipo - Drenagem e Obras de Arte Corrente

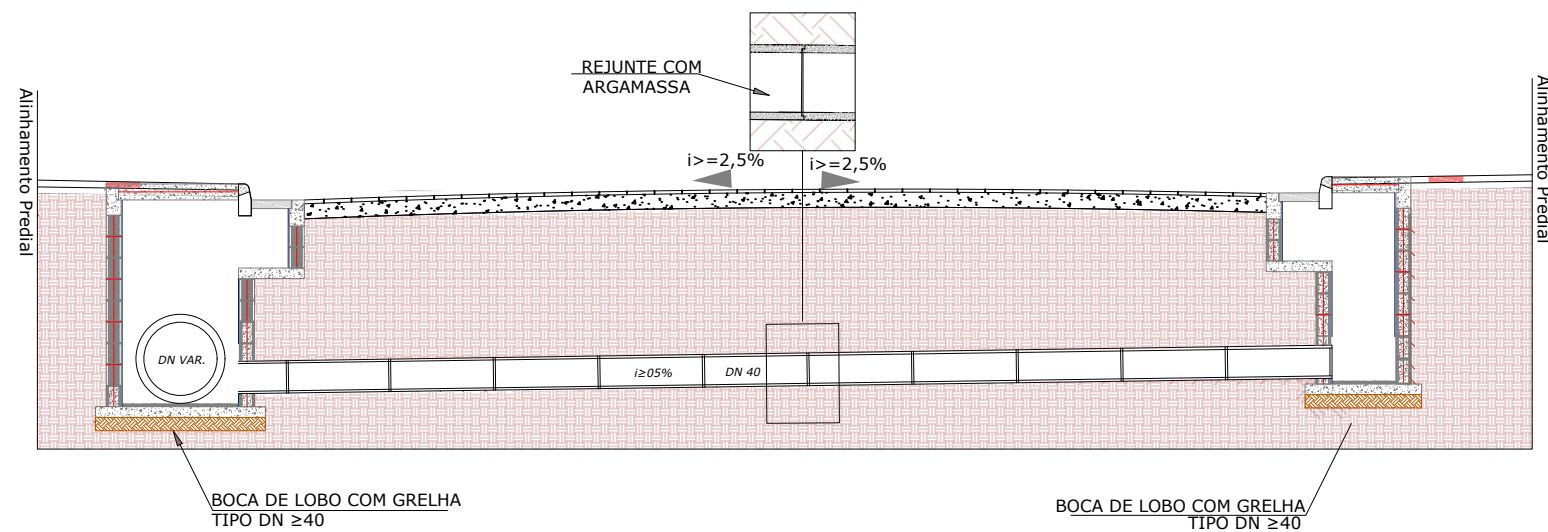

PLACA DE OBRA

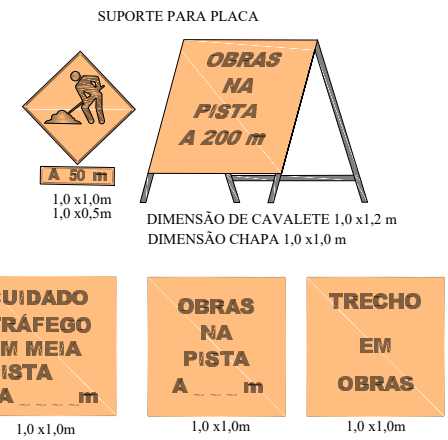

SINALIZAÇÃO DE OBRA

CROQUI DE SINALIZAÇÃO DO CONTAINER

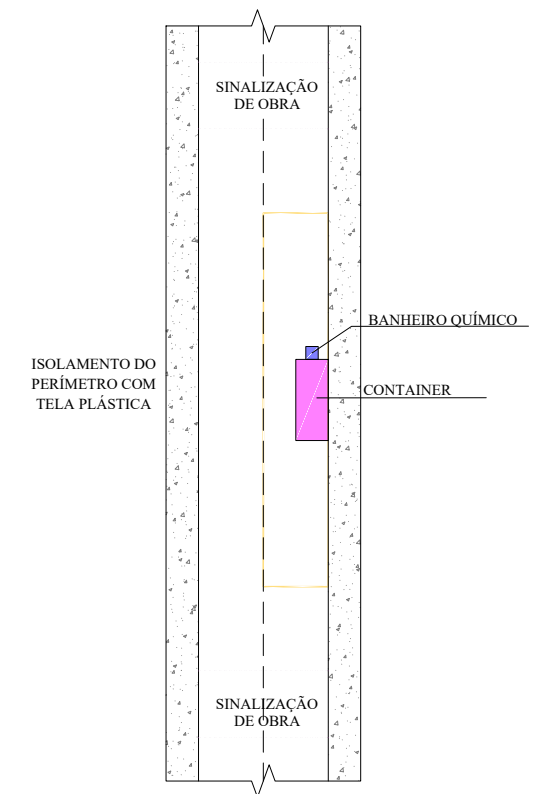

SECRETÁRIO: JOÃO ALBERTO DUARTE		SECRETARIA MUNICIPAL DE OBRAS RUA: RORAIMA, Nº 74, BAIRRO: SÃO CRISTOVÃO CEP 88509-175, FONE (49) 3019-7548		
DIRETOR: ENG. CIVIL EDSON TEICHEIRA DA SILVA CREA/SC - 068512-1		Data: 11/24		
PROJETO: ENG. CIVIL LUIZ RICARDO FIGUEIRÓ SOARES CREA/SC - 175448-8		Descrição: Detalhamento - Projeto Rua Alberto Elias Schneider		
DESENHO: LUIZ RICARDO	FOLHA: A3	ÁREA: 794,77 m ²	ESCALA: S/ESCALA	
TOPOGRAFIA: ÉDER				

SINALIZAÇÃO VERTICAL

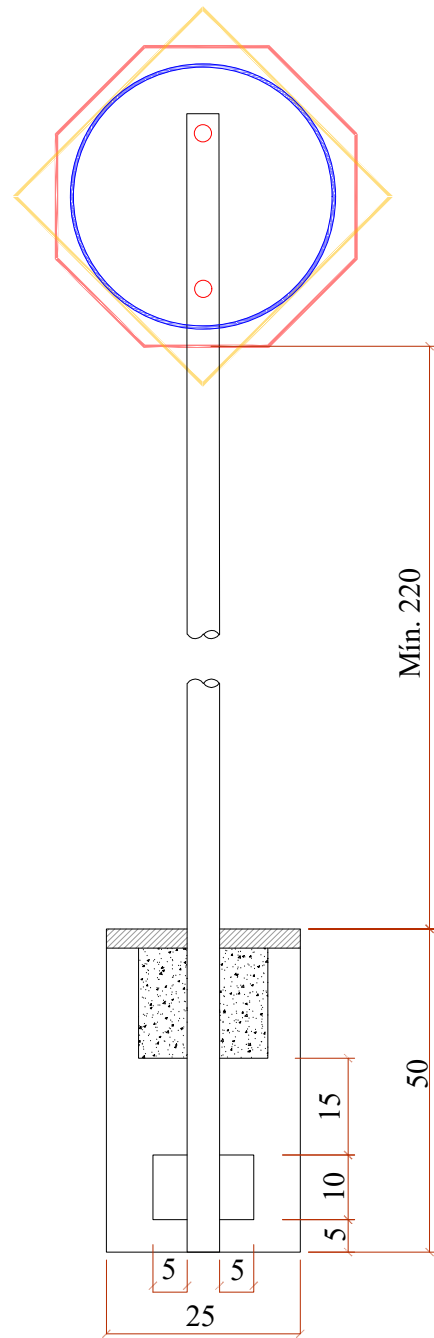

QUANTITATIVOS DE MATERIAIS		
DESCRIÇÃO	QUANTIDADE	UNID
ESCAVAÇÃO MANUAL	0,03	m3
CONCRETO Fck ≥15 MPa	0,03	m3
TUBO DE AÇO GALVANIZADO DN 2"	3,00	m

PLACAS DE REGULAMENTAÇÃO			
	R-34 CIRCULAÇÃO EXCLUSIVA DE BICICLETAS	FUNDO BRANCO SÍMBOLO E LETRA PRETAS ORLA E TARJA VERMELHA	D=50
	R-1 PARADA OBRIGATORIA	FUNDO E ORLA EXTERNA VERMELHA ORLA INTERNA E LETRAS BRANCAS	OCTOGONAL L=35
	R-19 VELOCIDADE MÁXIMA PERMITIDA (40Km/h)	FUNDO BRANCO SÍMBOLO E LETRA PRETAS ORLA E TARJA VERMELHA	D=50

PLACAS DE ADVERTÊNCIA			
	A-32b PASSAGEM SINALIZADA DE PEDESTRE	PINTURA FUNDO E ORLA EXTERNA AMARELAS SÍMBOLO, ORLA EXTERNA E LEGENDA PRETA	L=50

PLACAS DE SERVIÇO			
	PLACA DE NOME DE RUA	PINTURA FUNDO AZUL FAIXA E ESCRITA BRANCOS	45x23

PLACAS DE SERVIÇO		
TACHÃO 15x24	Utilizar tachão com elemento refletivo na cor da faixa	15x24

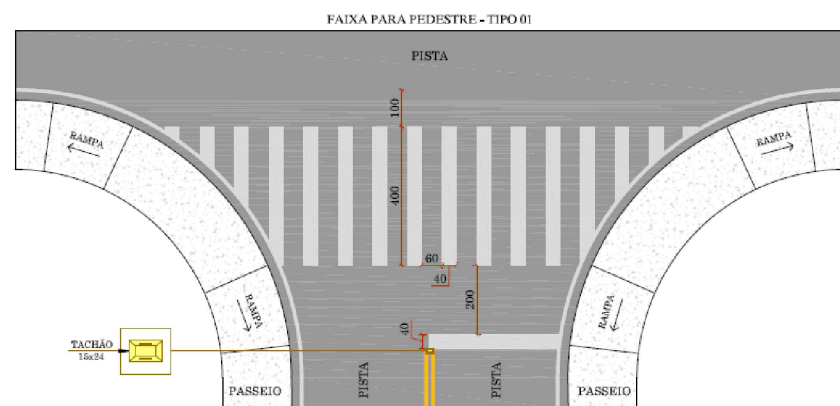

SINALIZAÇÃO HORIZONTAL

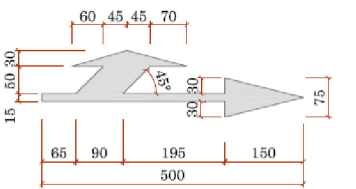
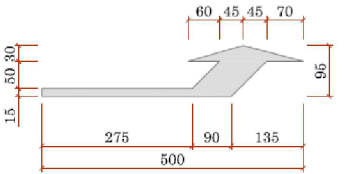
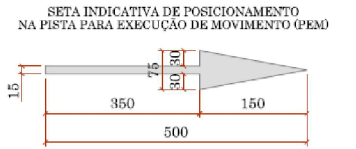

ZEBRADO DE PREENCHIMENTO DE ÁREA DE PAVIMENTO NÃO UTILIZÁVEL (ZPA)

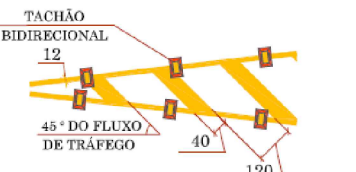

ZEBRADO DE PREENCHIMENTO DE ÁREA DE PAVIMENTO NÃO UTILIZÁVEL (ZPA)

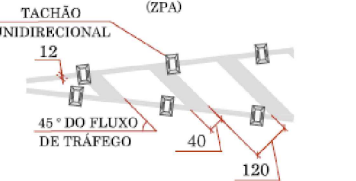

SÍMBOLO INDICATIVO DE "PARE"

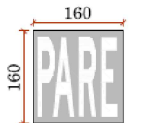

SECRETÁRIO: JOÃO ALBERTO DUARTE		SECRETARIA MUNICIPAL DE OBRAS RUA: RORAIMA, Nº 74, BAIRRO: SÃO CRISTOVÃO CEP 88509-175, FONE (49) 3019-7548	
DIRETOR: ENG. CIVIL EDSON TEICHEIRA DA SILVA CREA/SC - 068512-1		Descrição: Detalhamento - Projeto Rua Alberto Elias Schneider	
PROJETO: ENG. CIVIL LUIZ RICARDO FIGUEIRÓ SOARES CREA/SC - 175448-8		Data: 11/24	Prancha: 05
DESENHO: LUIZ RICARDO	FOLHA: A3		
TOPOGRAFIA: ÉDER	ÁREA: 794,77 m²	ESCALA: S/ESCALA	