

PLANTA EXISTENTE
AREA: 25,95 m²
ESCALA: 1/50

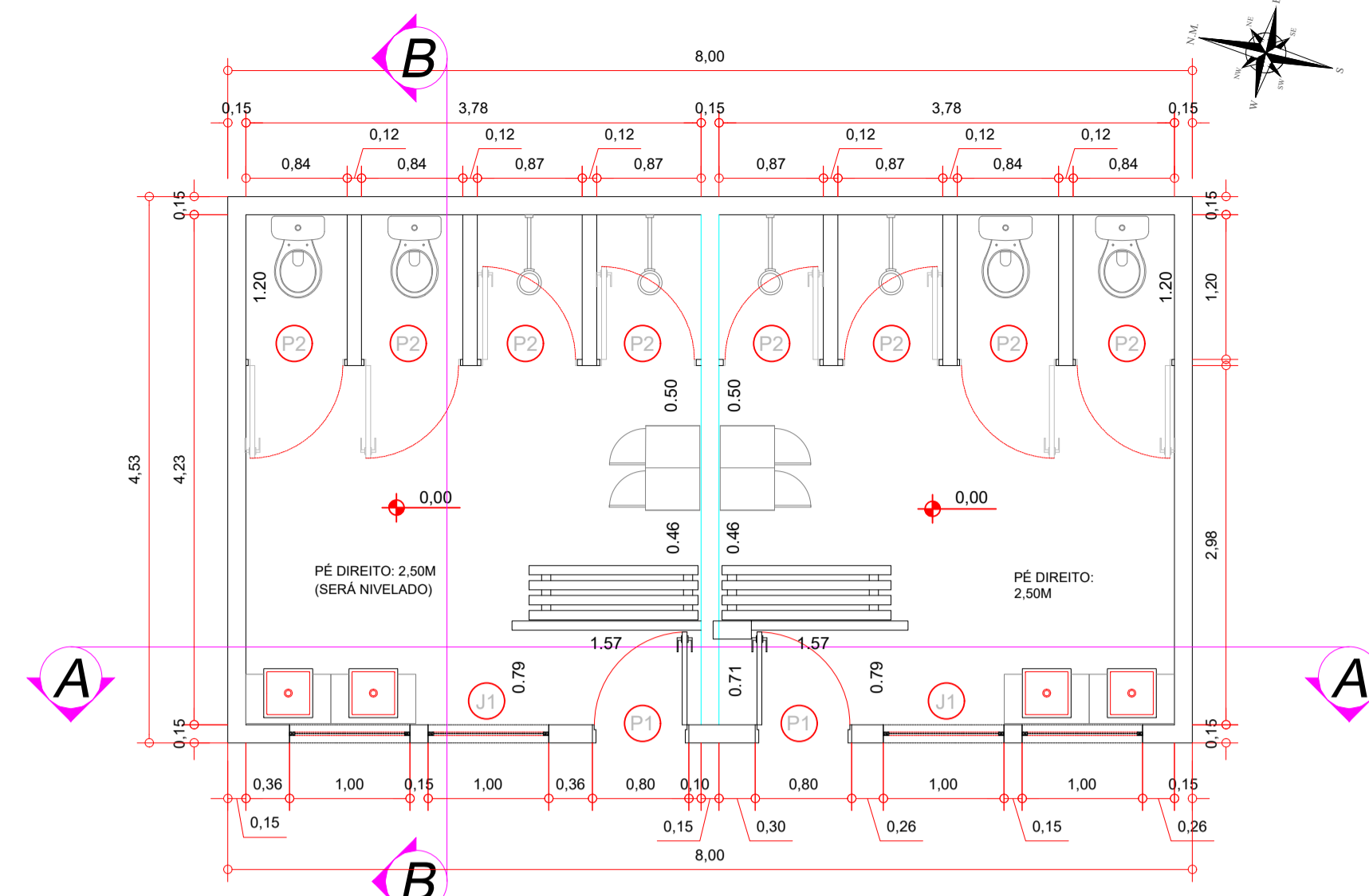

PLANTA REFORMA
AREA: 36,24 m²
ESCALA: 1/50

DESCRIÇÃO:	QUANTIDADE:
POSTE DE CONCRETO H: 5M - EXISTENTE	22 UNIDADES
POSTE DE CONCRETO H: 5M - A CONSTRUIR COM ALAMBRADO DE ARAME GALVANIZADO NA PARTE FALTANTE	08 UNIDADES
TUBO GALVANIZADO EXISTENTE	56 UNIDADES
CALÇADA EXISTENTE	+/- 152,21 m ²
CALÇADA A CONSTRUIR	27,59 m ²
ADICIONAR GRADE SOBRE A CANALETA EXISTENTE	
CAMPO DE FUTEBOL SINTETICO A CONSTRUIR	702,00 m ²
REFLETOR RETANGULAR COM LÂMPADA DE LED 200W	08 UNIDADES



TABELA DE ESQUADRIAS

COD	TIPO	LARGURA	ALTURA	PARAPEITO	MATERIAL	QTD
J1	Janela basculante	100	60	170	Vidro Temperado	04
P1	Porta de abrir	80	210	-	Madeira	02
P2	Porta de abrir	80	160	-	Madeira	08



CORTE AA'
ESCALA: 1/50

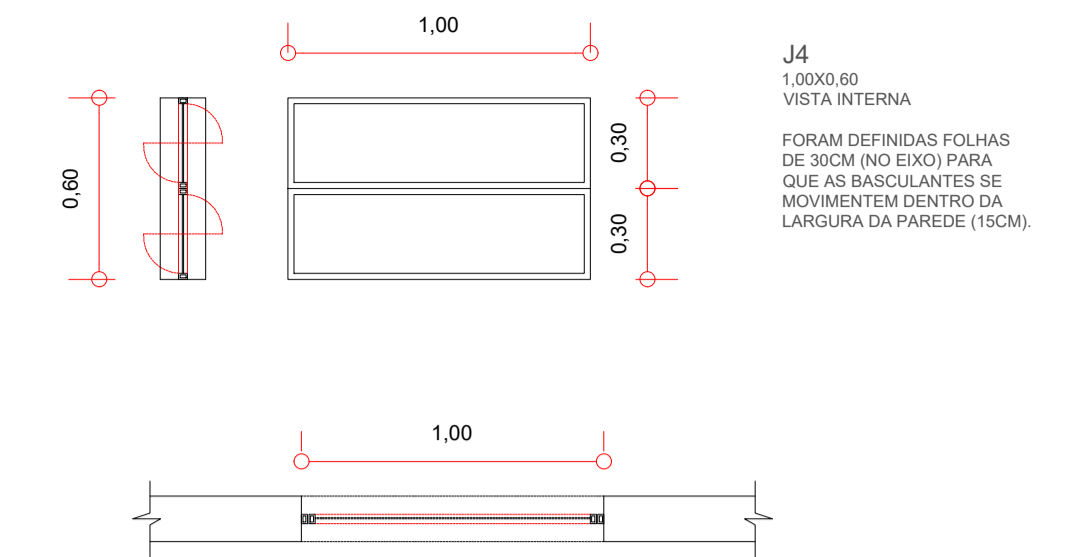
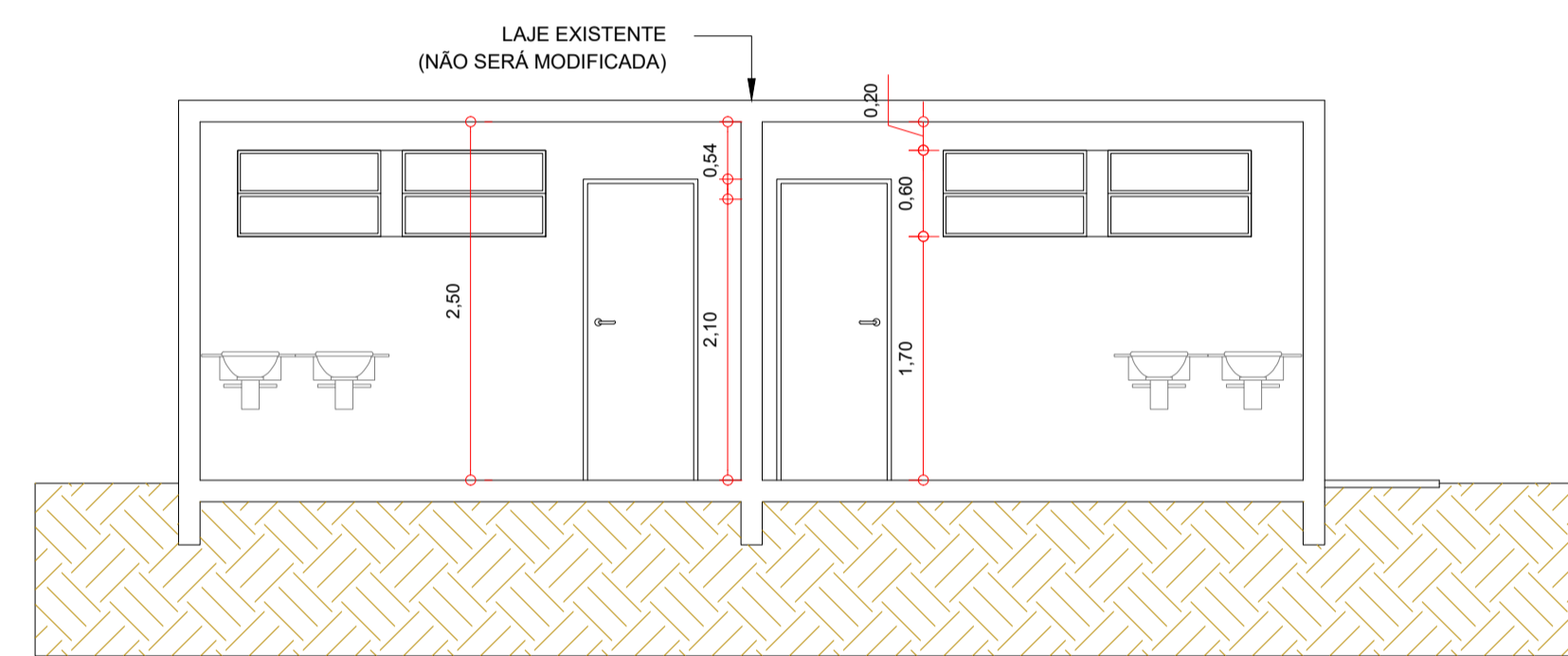
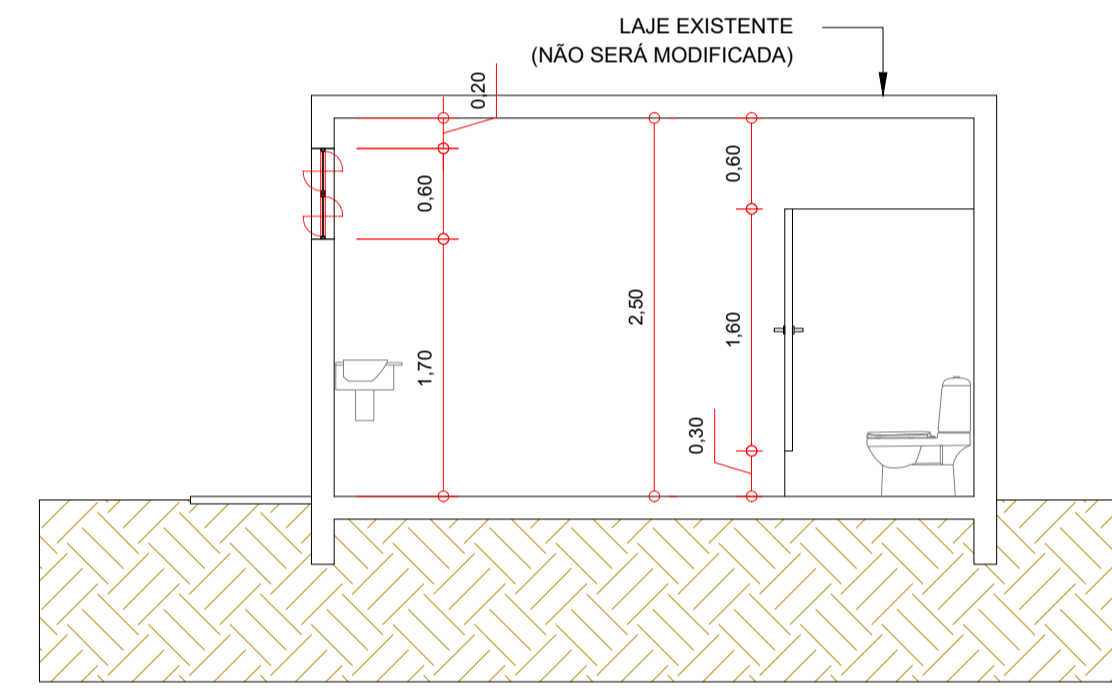

CORTE BB'
ESCALA: 1/50

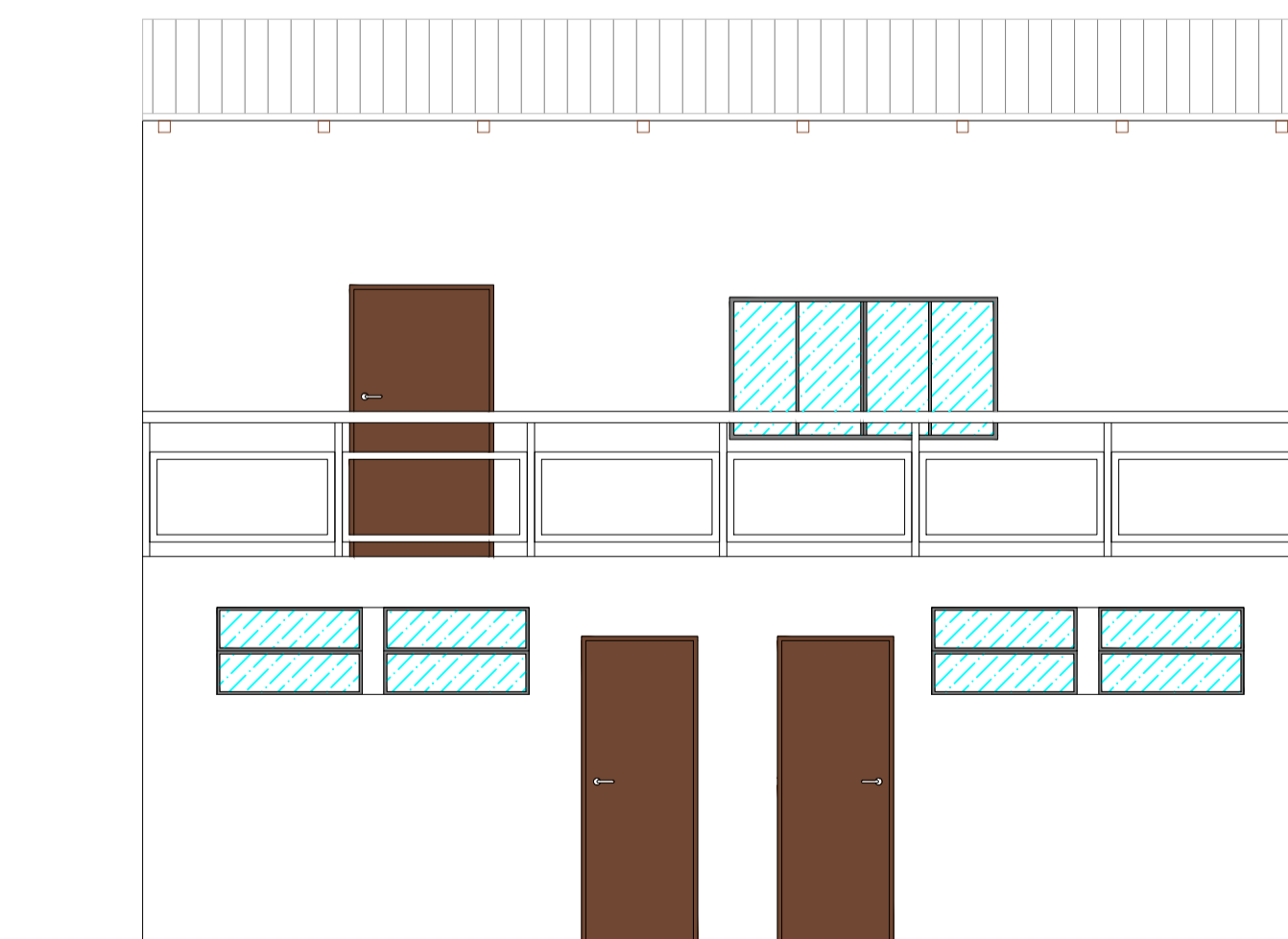

FACHADA FRONTAL
ESCALA: 1/50

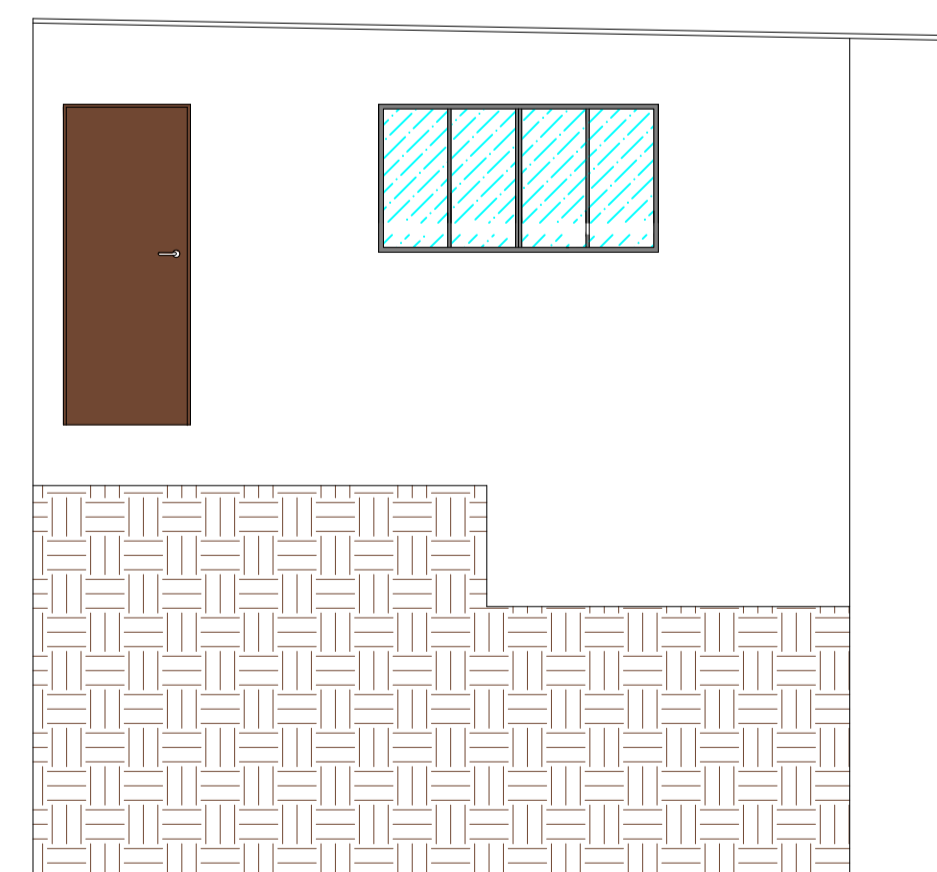

FACHADA LATERAL
ESCALA: 1/50



<p>PREFEITO ANTONIO CERON PREFEIRA DO MUNICÍPIO DE LAGES CNPJ 82.777.301/0001-90 RUA: BENJAMIM CONSTANCE, Nº 13, BAIRRO: CENTRO CEP 88501-900, FONE (49) 3019-7400</p>	<p>SPO SECRETARIA DE PLANEJAMENTO E OBRAS</p> <p>RUA: ARISTILIANO RAMOS, Nº 100, BAIRRO: CENTRO CEP 88502-050, FONE (49) 3019-7548</p>
<p>DE ACORDO RESPONSÁVEL MUNICÍPIO</p> <p>PREFEIRA DO MUNICÍPIO DE LAGES CNPJ 82.777.301/0001-90</p>	<p>DE ACORDO RESPONSÁVEL TÉCNICO</p> <p>ARQ. URBANISTA FLÁVIA LIMA MÜLLER ARQUITETA E URBANISTA - CAU A2573423</p>
<p>OBRA: REFORMA CAMPO DE FUTEBOL - VILA MARIA</p> <p>ENDEREÇO: RUA VELUCINO JOSE DE GODOY, VILA MARIA, LAGES - SC</p>	
<p>DESCRIÇÃO: PLANTA BAIXA CORTES DETALHES</p>	<p>NOME: ARQ.</p> <p>PRANCHA: 02/03</p>
<p>ÁREAS: ÁREA : 79,13 M²</p>	<p>REVISÃO: 00</p>
<p>ESCALA: INDICADA</p>	<p>DATA: MARÇO 2022</p> <p>FORMATO: A1</p>