

LEGENDA - PROJETADO

- Suprte Placa
- Suprte SEMI-PORTICO Simples
- Placa Indicativa
- Placa de Aterramento
- Placas de Aterramento
- Placas de Serviço
- Sinalização de eixo viário

LEGENDA - PROJETADO

- Melo Fto projetado
- Alinhamento Passeios
- Alinhamento de passeio maior que 1,80m
- Cerca de arame a construir
- Cerca de tela a construir
- Muro de Alvenaria a construir
- Portão a instalar
- Portão a relocalar
- posto de iluminação a relocalar
- áreno profundo
- áreno raso
- áreno compactado
- Tubo PVC corrugado
- Tubo DN 30
- Tubo DN 40
- Tubo DN 80
- Tubo DN 100
- Tubo DN 120
- Tubo DN 150

LEGENDA - EXISTENTE

- Poste Iluminação
- Poste Residencial
- Poste SEMISA
- Edificação
- Abriço de Ônibus
- Edificação - Faixa Cadasturada
- Pavimentação asfáltica
- Pavimentação em tijolo
- Canilero
- Rio, Corrego ou Curso d' água
- Alinhamento Predial
- Eixo da rua
- Alinhamento de passeio
- Cerca de tela
- Muro de Alvenaria
- Mureta de Concreto
- Portão de drenagem Pluvial
- Curvas de Nivel
- Caixa Coletora
- Boca de Lobo
- CAIXA PASSAGEM
- CAIXA a Isolar

<p>PREFEITO ANTONIO CERON PREFEITURA DO MUNICÍPIO DE LAGES CNPJ 82.777.301/0001-90 RUA BENJAMIM CONSTATANTE, Nº 13, BAIRRO: CENTRO CEP 88501-900, FONE (49) 3019-7400</p>		<p>SPO SECRETARIA DE PLANEJAMENTO E OBRAS</p> <p>RUA: ARISTILIANO RAMOS, Nº 100, BAIRRO: CENTRO CEP 88502-050, FONE (49) 3019-7548</p>	
<p>SECRETÁRIO: JOÃO ALBERTO DUARTE</p> <p>DIRETOR: ENG. FRANCO SCHWEITZER MENDES - CREA SC - 139525-0</p> <p>PROJETO: ENG. BRUNO HENRIQUE J. MORAIS - CREA SC 157234-6</p> <p>DESENHO:</p> <p>TOPOGRAFIA: EDER</p>		<p>PREFEITURA DO MUNICÍPIO DE LAGES CNPJ 82.777.301/0001-90</p> <p>ENG. BRUNO HENRIQUE J. MORAIS ENGENHEIRO CIVIL - CREA 157234-6</p>	
<p>OBRA: REVITALIZAÇÃO DE RUAS DO MUNICÍPIO</p> <p>ENDEREÇO: RUA MANOEL ANTUNES PESSOA - BAIRRO SÃO MIGUEL</p>			
<p>DESCRIÇÃO:</p> <p>- PROJETO DE DRENAGEM</p>		<p>NOME: DRE</p> <p>PRANCHA: 02/02</p>	
<p>ÁREAS:</p> <p>ÁREA: 9.333,59m²</p>		<p>REVISÃO:</p> <p>00</p>	
<p>ESCALA:</p> <p>INDICADA</p>	<p>DATA:</p> <p>03/03/2022</p>	<p>FORMATO:</p> <p>A1</p>	

ESCAVAÇÃO DE VALA

REDE LONGITUDINAL E TRANSVERSAL

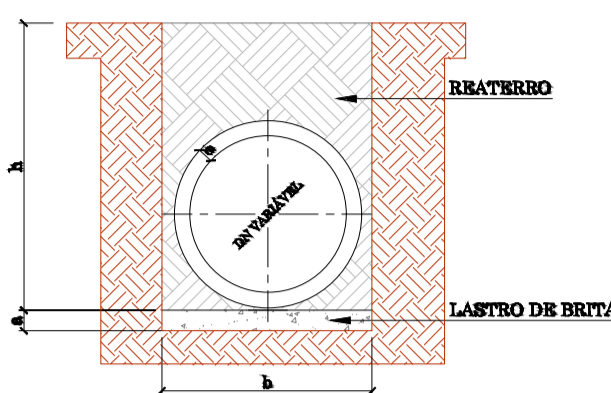

QUADRO DE DIMENSÕES				
DN (cm)	a (cm)	b (cm)	h (cm)	h' (cm)
20	10	90	190	190
40	10	130	200	210
60	10	160	210	240
80	10	190	220	260
100	10	230	230	280
120	15	260	240	310
140	15	290	250	340

ESCAVAÇÃO DE VALA

BUEIRO TUBULAR DUPLO

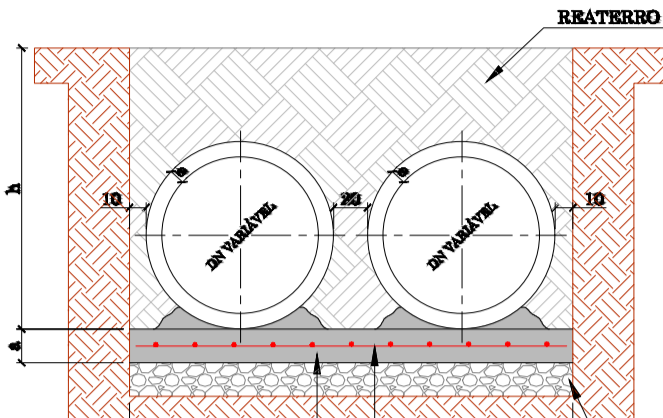

QUADRO DE DIMENSÕES				
DN (cm)	a (cm)	b (cm)	h (cm)	h' (cm)
20	10	90	190	190
40	10	130	200	210
60	10	160	210	240
80	10	190	220	260
100	10	230	230	280
120	15	260	240	310
140	15	290	250	340

ESCORAMENTO METÁLICO - TIPO CAIXA

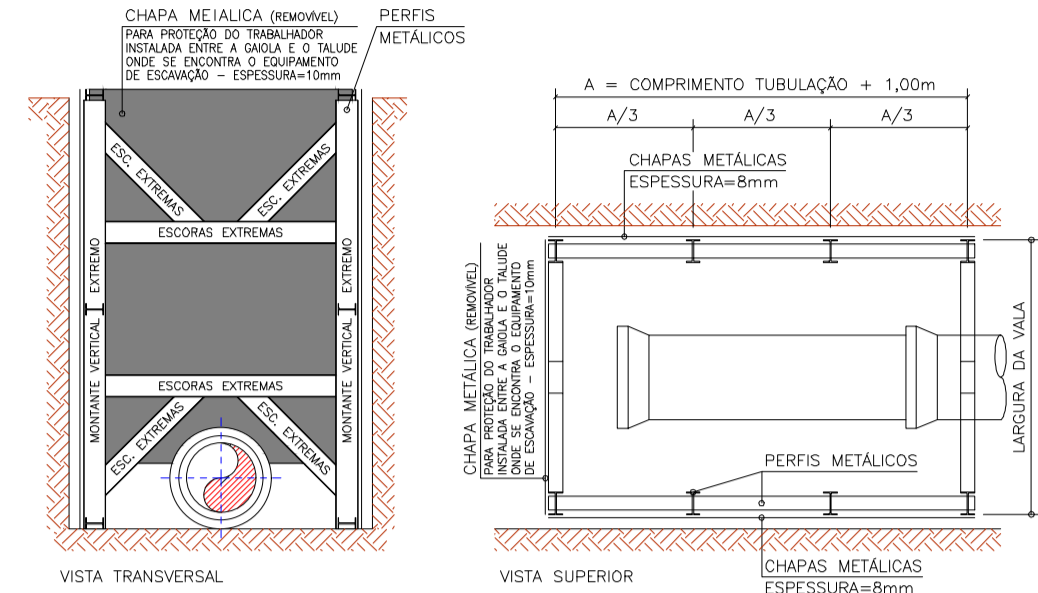

ESCAVAÇÃO DE VALA

BUEIRO TUBULAR SIMPLES

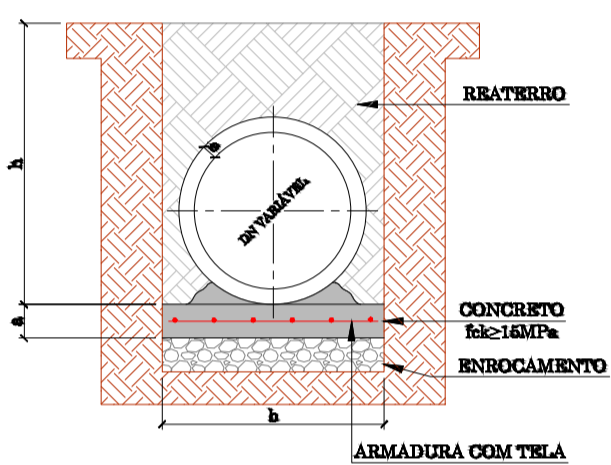

QUADRO DE DIMENSÕES				
DN (cm)	a (cm)	b (cm)	h (cm)	h' (cm)
20	10	90	190	190
40	10	130	200	210
60	10	160	210	240
80	10	190	220	260
100	10	230	230	280
120	15	260	240	310
140	15	290	250	340

ENVOLPIMENTO DE TUBO

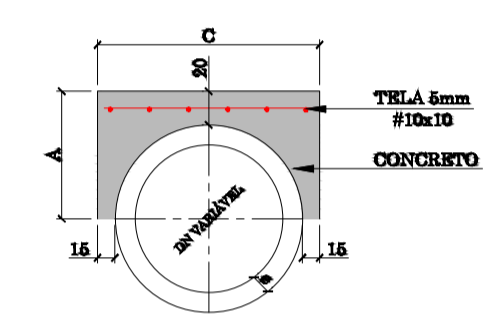

CONTEÚDO		CONCRETO		ACO		DIMENSÕES	
DN (cm)	FORMAS (cm)	MAIORE (cm)	MINOR (cm)	DN (cm)	A (cm)	C (cm)	e (cm)
40	1,58	0,31	5,43	40	44,6	79,0	4,6
60	1,28	0,28	3,17	60	68,0	108,0	5,0
80	1,65	0,43	3,38	80	67,2	134,4	3,2
100	1,80	0,65	4,87	100	78,0	145,0	3,0
120	2,04	0,70	5,41	120	88,5	162,3	3,6
140	2,40	0,83	6,63	140	109,0	204,0	3,0

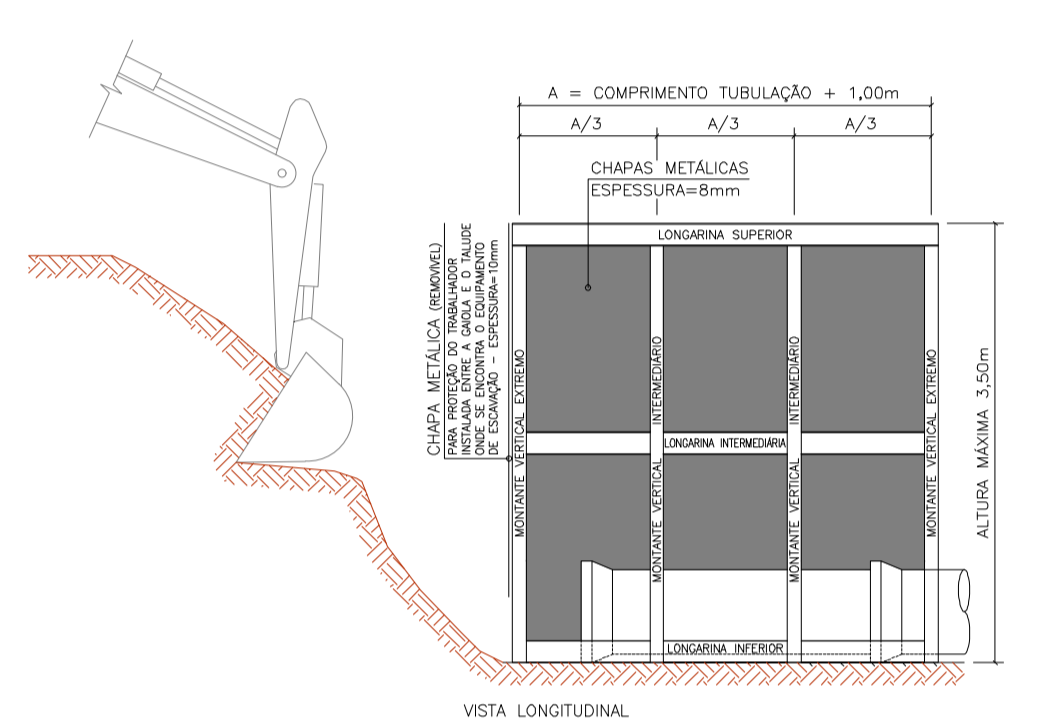

BOCA DE LOBO COM GRELHA

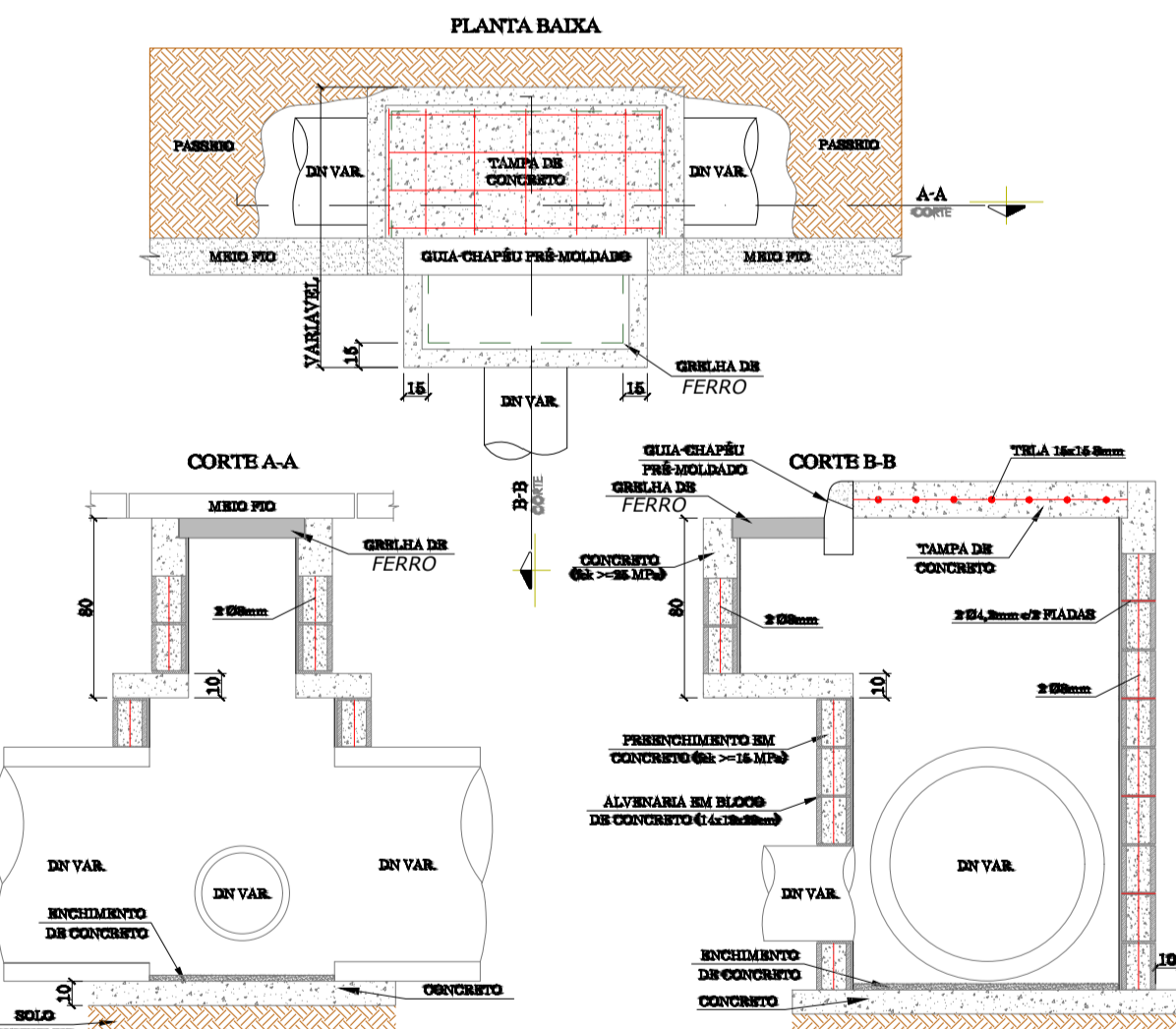

QUANTIDADES MÉDIAS PARA UMA CAIXA									
DN	ALVENARIA DE BLOCOS DE VEDAÇÃO DE CONCRETO 14x19x28cm (cm³)	ARGAMASSA 1:3 (cm³)	ACO (kg)	FORMAS (m²)	CONCRETO fck=16MPa (m³)	MAIORE fck=16MPa (m³)	MINOR fck=16MPa (m³)	GRELHA DE FERRO (cm²)	GUIA-CHAPÉU PRÉ-MOLDADO (cm²)
40	4,36	0,07	11,88	3,08	0,33	0,61	0,31	1,00	1,00
60	11,58	0,20	27,13	4,80	0,43	1,43	0,38	1,00	1,00
80	16,14	0,28	38,20	4,86	0,48	1,88	0,54	1,00	1,00
RBC	9,10	0,04	14,08	3,06	-	0,38	0,54	1,00	1,00

CAIXA DE LIGAÇÃO

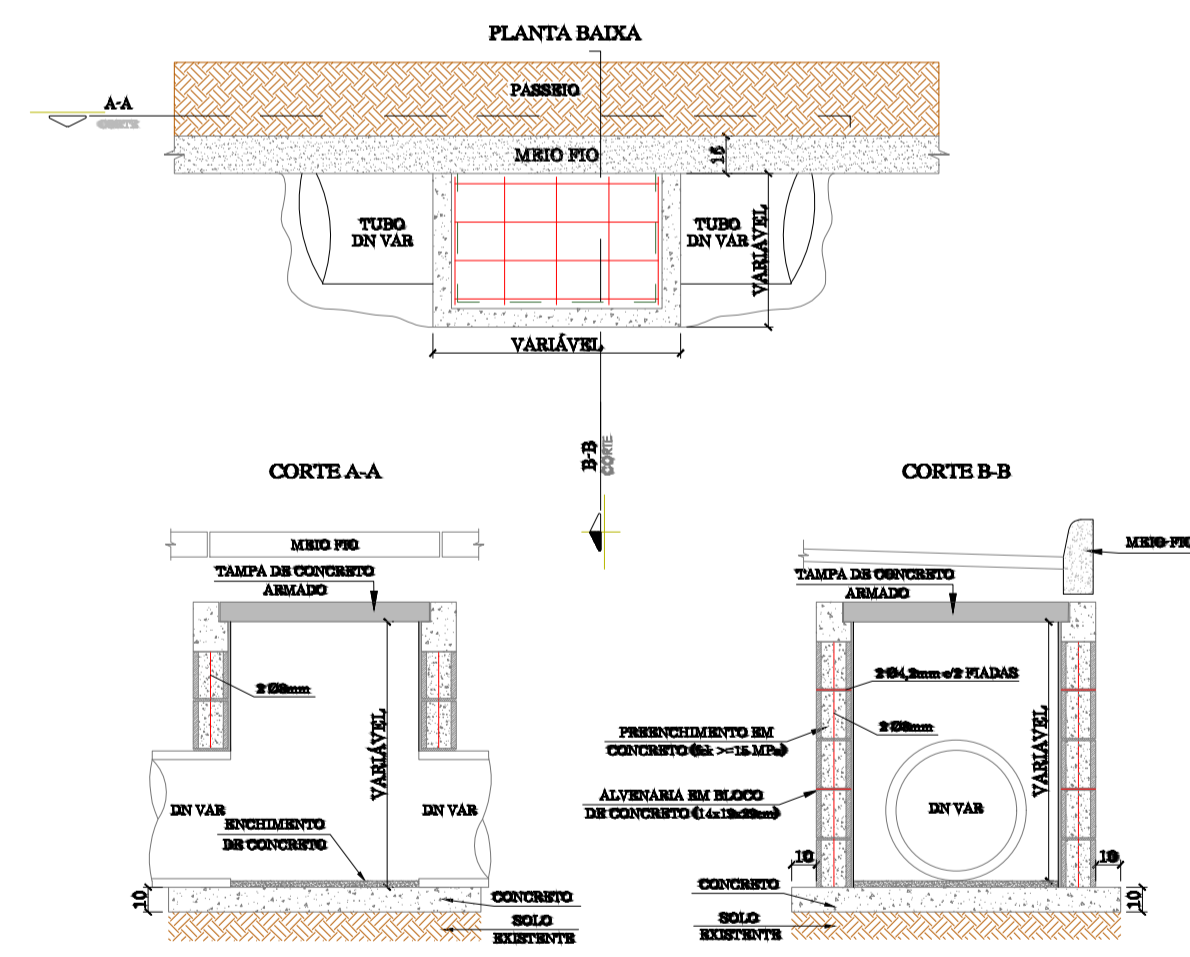

QUANTIDADES MÉDIAS PARA UMA CAIXA									
DN	ALVENARIA DE BLOCOS DE VEDAÇÃO DE CONCRETO 14x19x28cm (cm³)	ARGAMASSA 1:3 (cm³)	ACO (kg)	FORMAS (m²)	CONCRETO fck=16MPa (m³)	MAIORE fck=16MPa (m³)	MINOR fck=16MPa (m³)	GRELHA DE FERRO (cm²)	GUIA-CHAPÉU PRÉ-MOLDADO (cm²)
20	1,97	0,03	10,90	0,16	0,16	0,34	0,30	-	-
40	1,97	0,03	10,90	0,16	0,16	0,34	0,30	-	-
60	3,25	0,05	14,18	0,23	0,23	0,50	0,35	0,30	0,30
80	4,10	0,07	18,69	0,38	0,34	0,48	0,35	0,30	0,30
100	6,36	0,08	24,43	0,44	0,39	0,13	0,14	0,30	0,30

BOCA DE BUEIRO DUPLA

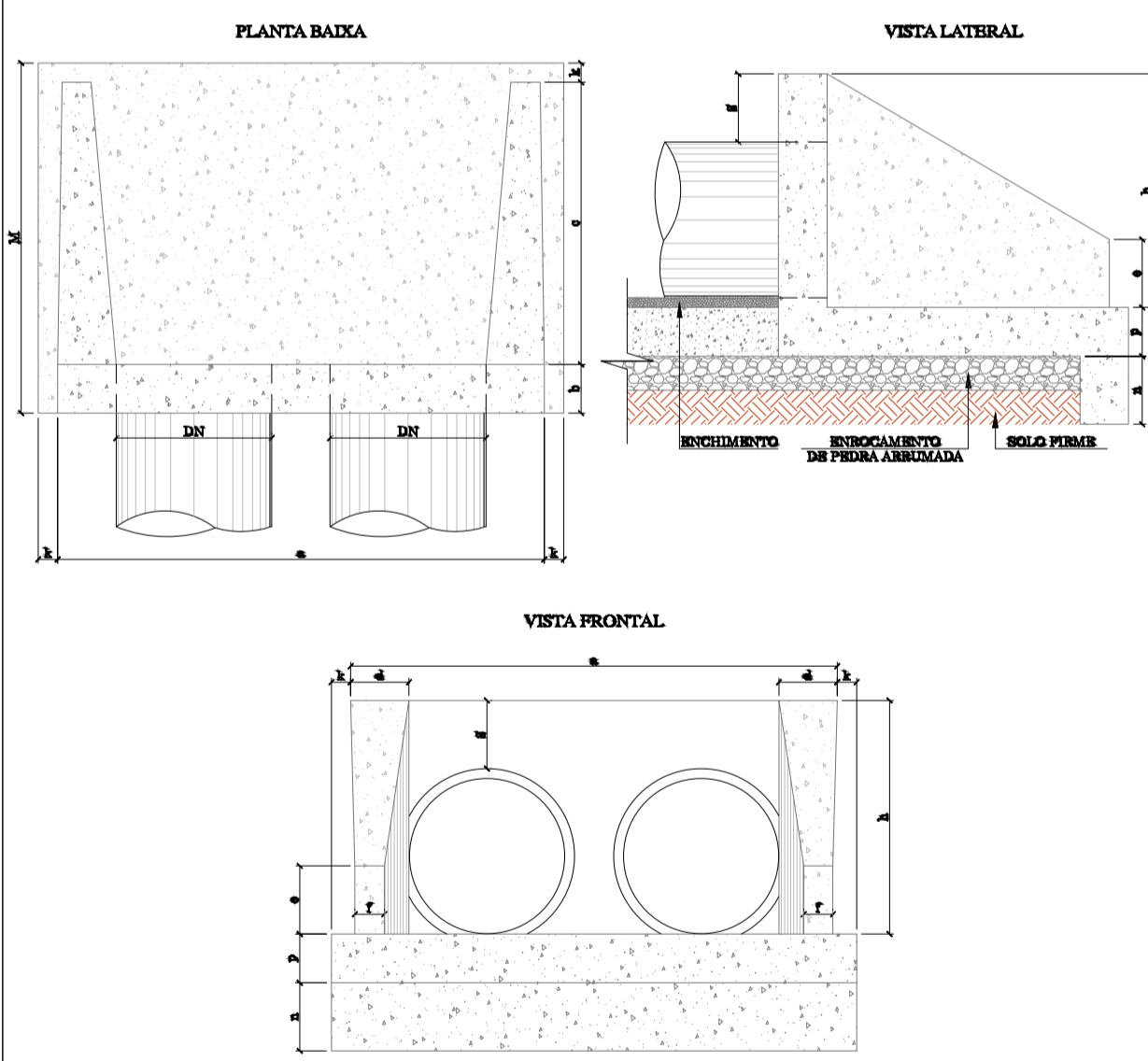

DIMENSÕES E QUANTIDADES MÉDIAS PARA UMA UNIDADE														
DN	a	b	c	d	e	f	g	h	k	m	n	p	l	M
20	277	25	145	25	25	15	30	190	10	20	30	30	200	0,34
40	335	30	185	40	60	30	143	10	23	33	33	338	205	0,405
60	393	40	180	45	60	35	163	10	23	33	33	416	230	0,385
80	479	60	280	63	80	30	194	10	24	24	497	330	420	0,385

DETALHAMENTO GRELHA METÁLICA

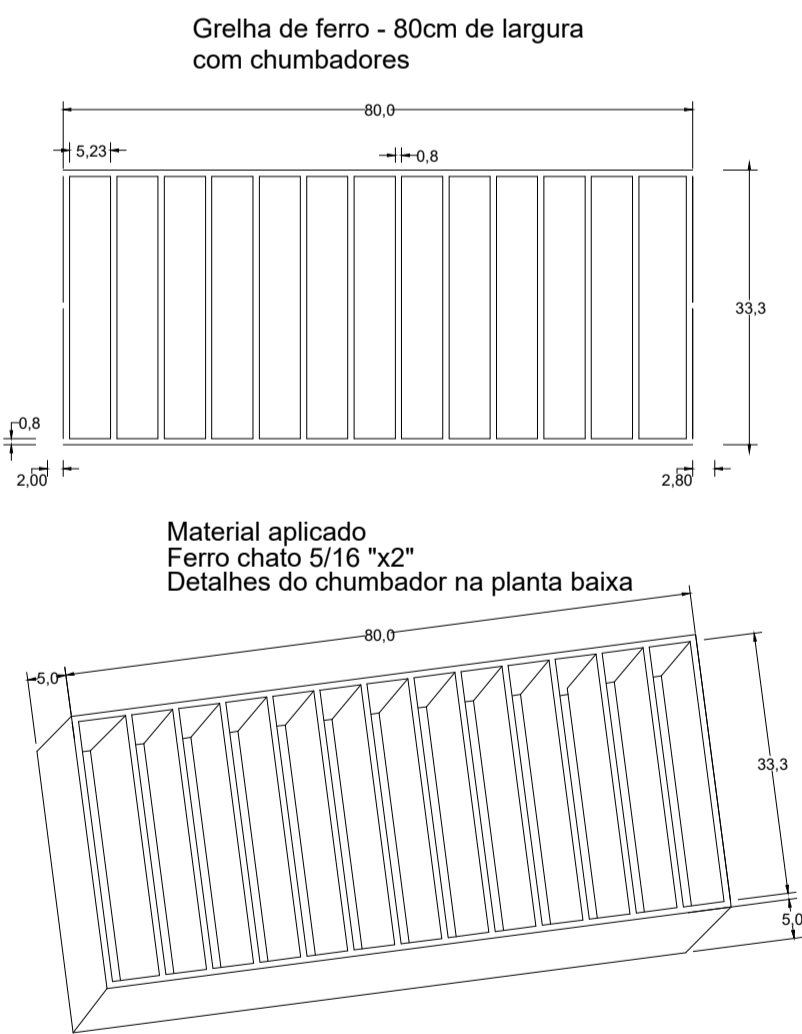

PREFEITURA DE LAGES
 SECRETARIA DE PLANEJAMENTO E OBRAS
 RUA: ARISTILIANO RAMOS, Nº 100, BAIRRO: CENTRO
 CEP 88502-050, FONE (49) 3019-7548

PREFEITURA DO MUNICÍPIO DE LAGES
 ENGENHEIRO CIVIL - CREA 157234-6

OBRA: REVITALIZAÇÃO DE RUAS DO MUNICÍPIO
 ENDEREÇO: RUA MANOEL ANTUNES PESSOA - BAIRRO SÃO MIGUEL
 PROJETO GEOMETRICO
 DATA: 03/03/2022
 ESCALA: INDICADA
 REVISÃO: 00
 PRANCHA: 02/03
 NOME: GEO
 FORMATO: A1

CERCA DE TELA GALVANIZADA
PLANTA BAIXA

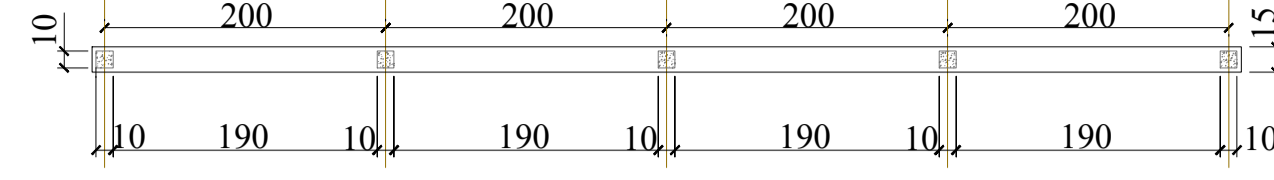

VISTA FRONTAL

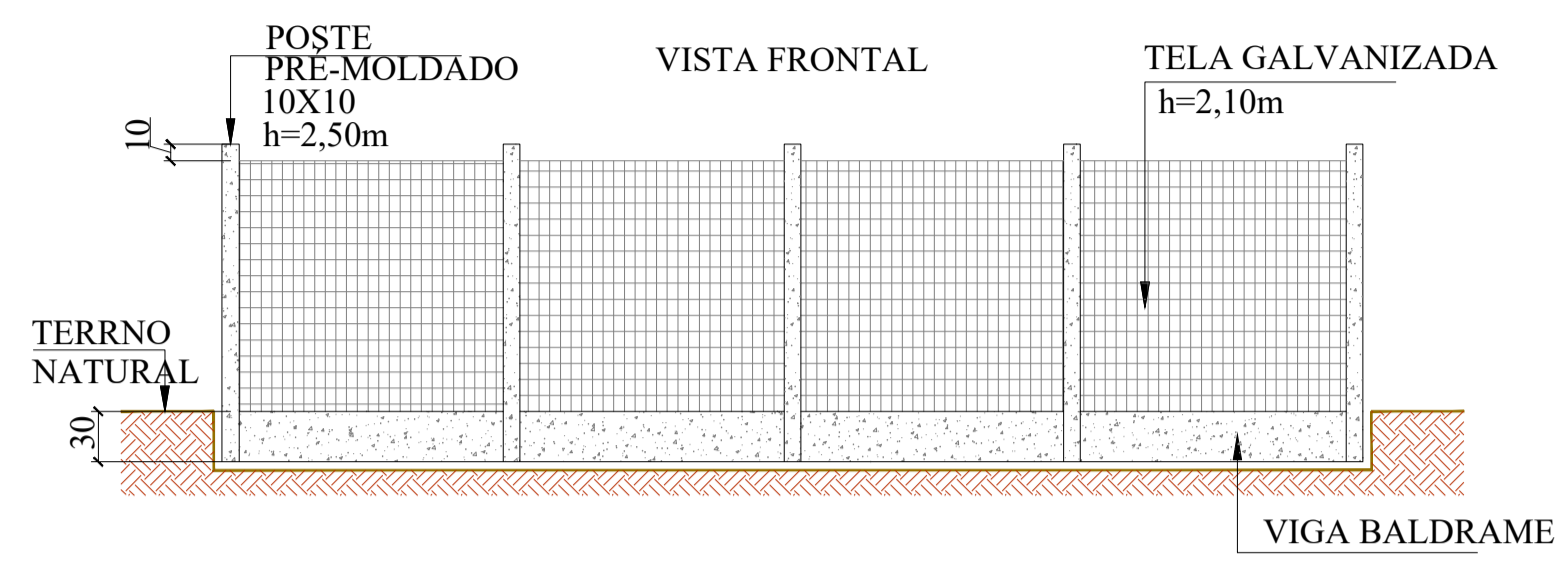

MURO DE ALVENARIA
PLANTA BAIXA

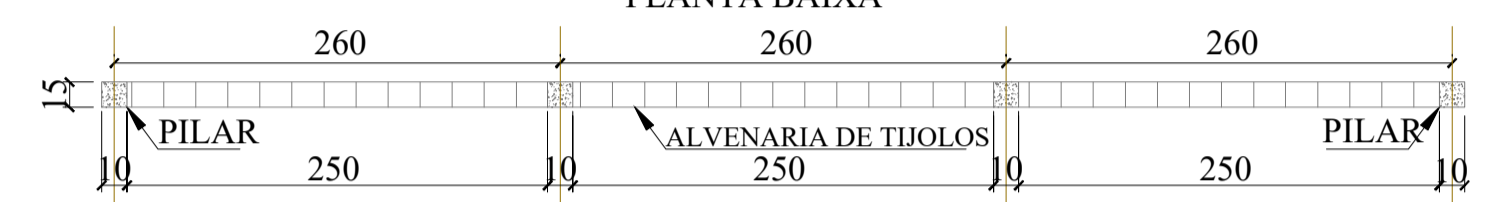

VISTA FRONTAL

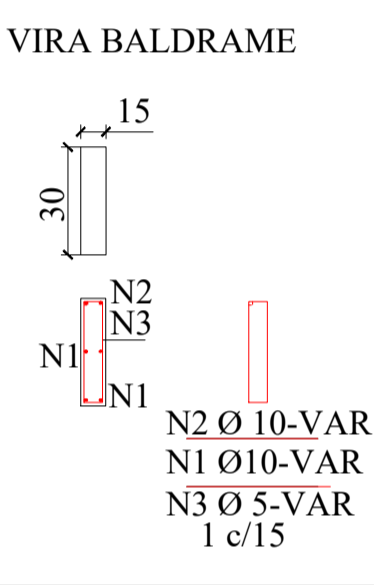
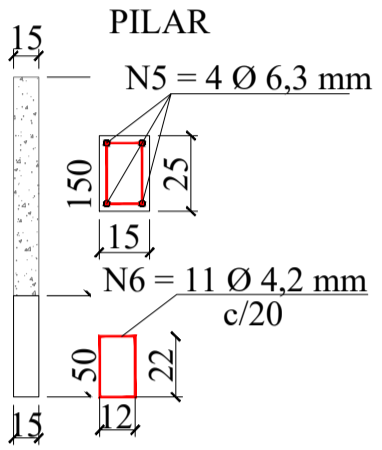
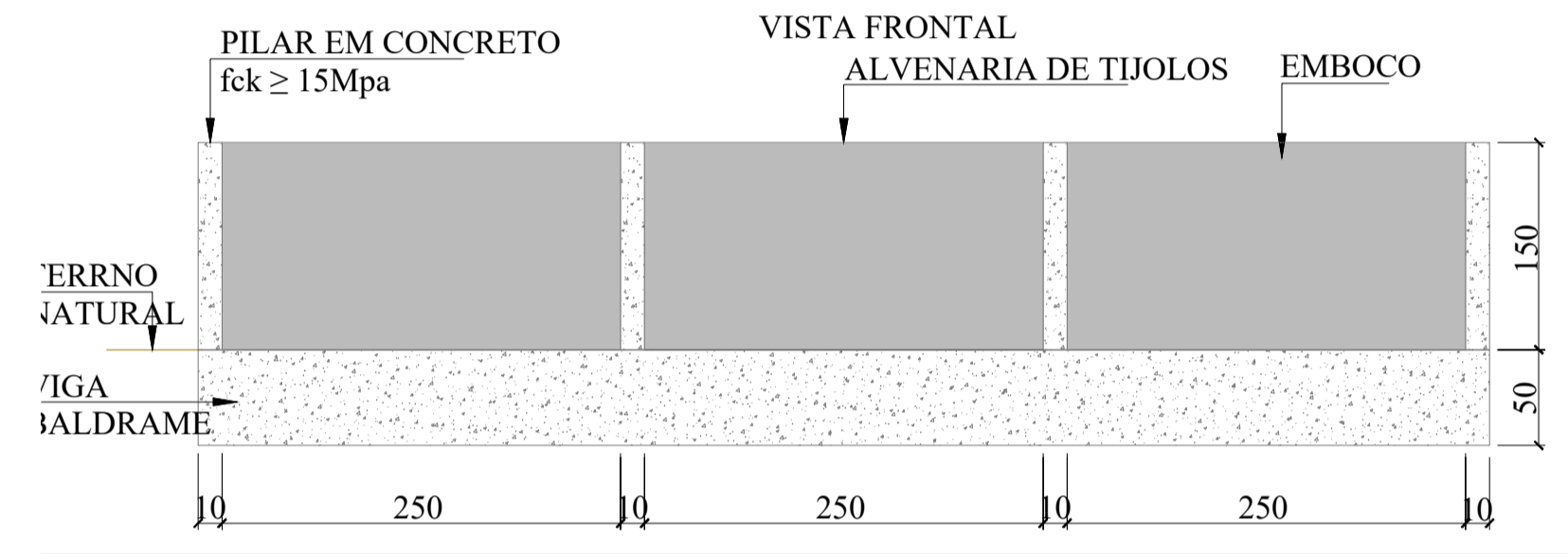

DETALHE FAIXA ELEVADA

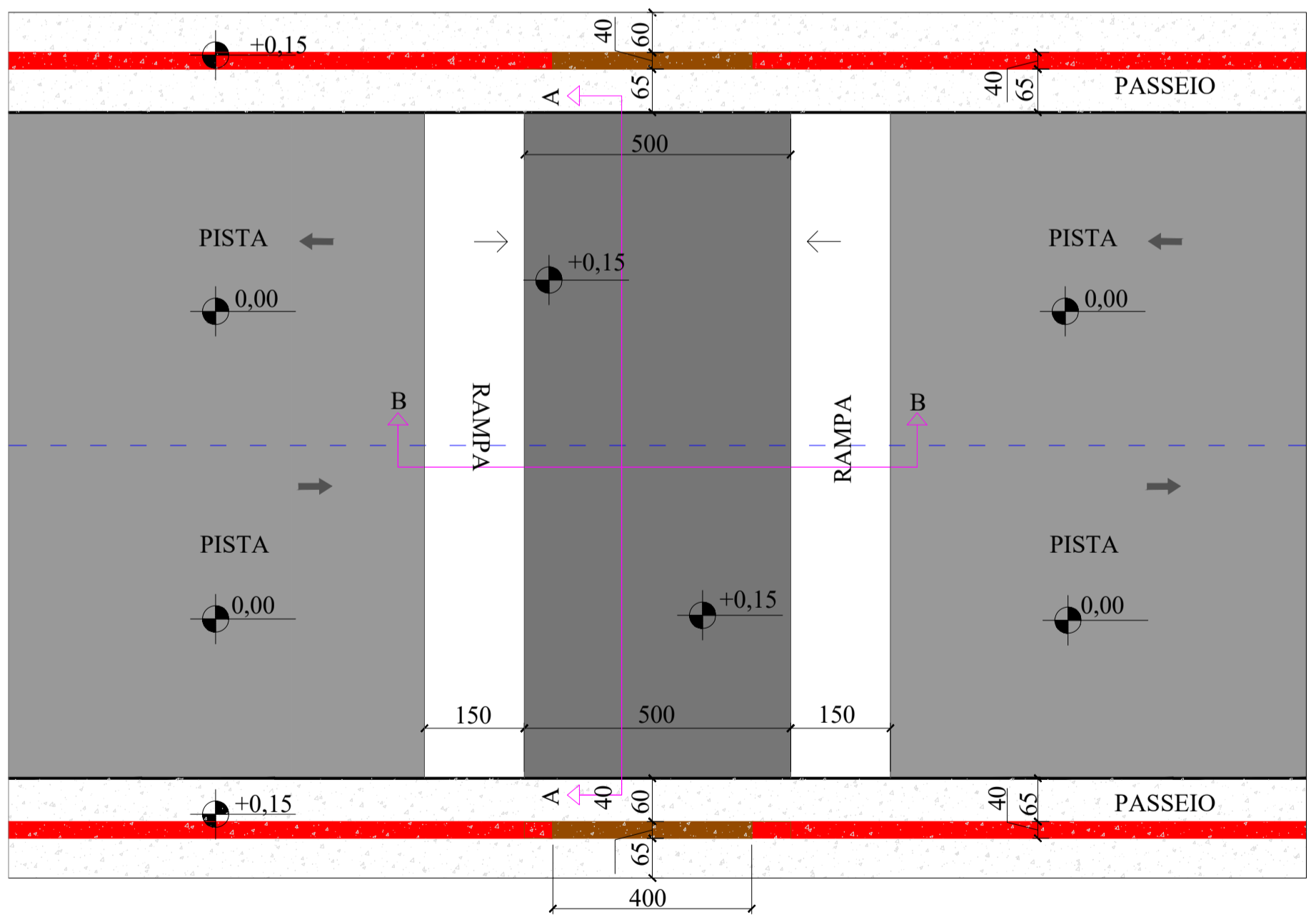

CORTE B-B

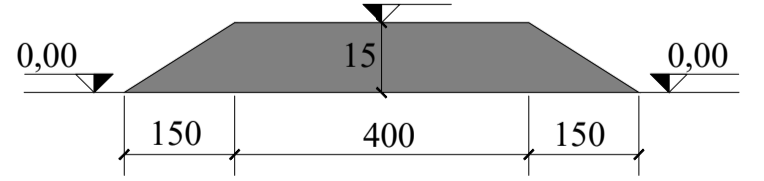

CORTE A-A

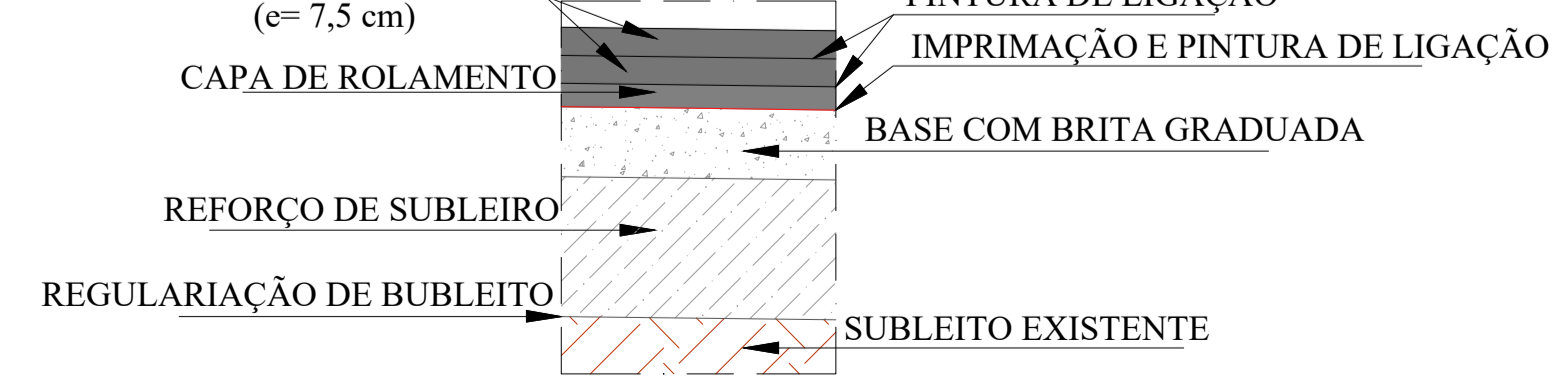

Seção Tipo - Geométrico, Pavimentação, Urbanísticos e Sinalização, EST 0 a EST 10 e EST 23 a EST 65+4,10

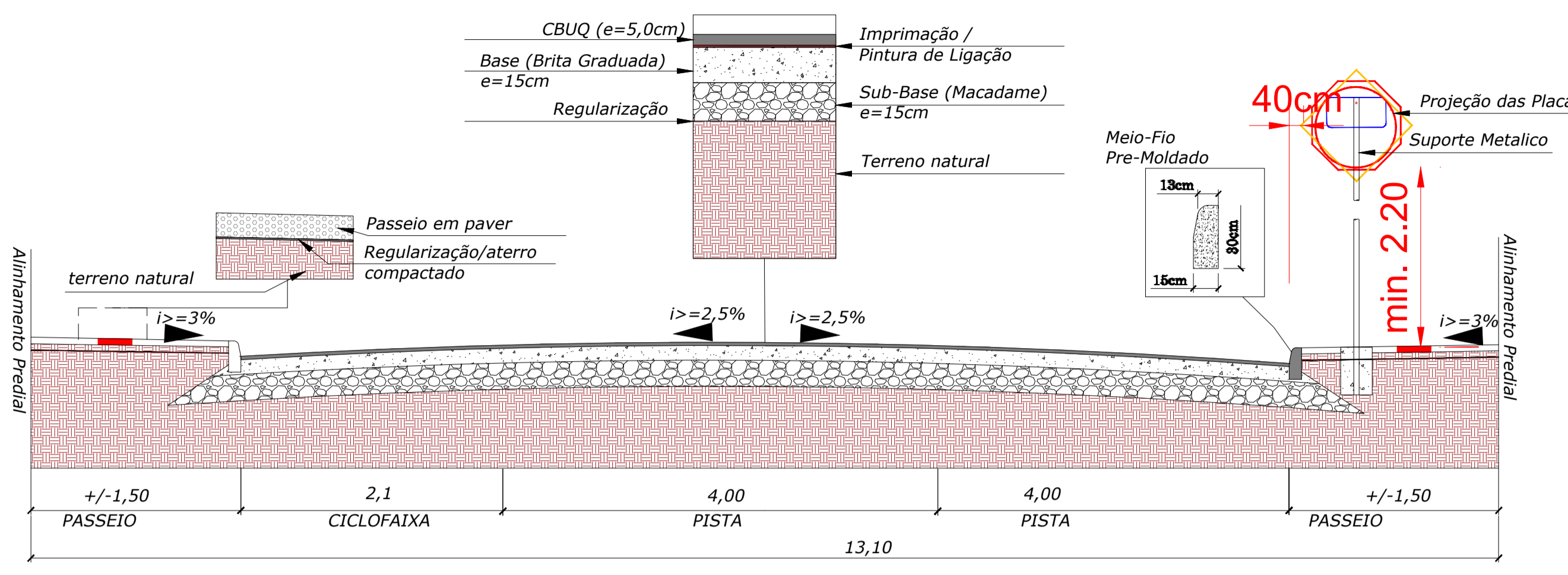

Seção Tipo - Drenagem e Obras de Arte Corrente

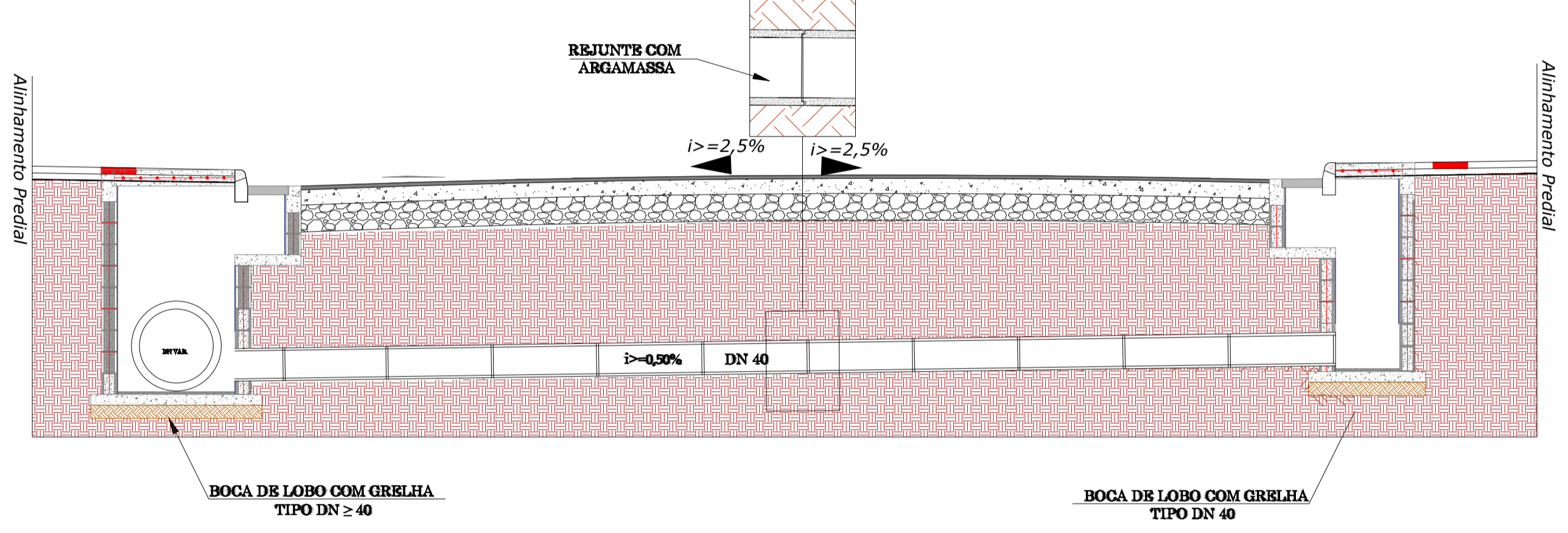

<p>PREFEITO ANTONIO CERON PREFEITURA DO MUNICÍPIO DE LAGES CNPJ 82.777.301/0001-90 RUA: BENJAMIM CONSTANCE, Nº 13, BAIRRO: CENTRO CEP 88501-900, FONE (49) 3019-7400</p>		<p>SPO SECRETARIA DE PLANEJAMENTO E OBRAS</p> <p>RUA: ARISTILIANO RAMOS, Nº 100, BAIRRO: CENTRO CEP 88502-050, FONE (49) 3019-7548</p>	
<p>SECRETÁRIO: JOÃO ALBERTO DUARTE DIRETOR: ENG. FRANCO SCHWEITZER MENDES - CREA/SC - 139525-0 PROJETO: ENG. BRUNO HENRIQUE J. MORAIS - CREA/SC 157234-6 DESENHO: TOPOGRAFIA: EDER</p>		<p>ENG. BRUNO HENRIQUE J. MORAIS ENGENHEIRO CIVIL - CREA 157234-6</p>	
<p>OBRA: REVITALIZAÇÃO DE RUAS DO MUNICÍPIO ENDEREÇO: RUA MANOEL ANTUNES PESSOA - BAIRRO SÃO MIGUEL</p>			
<p>DESCRIÇÃO: - PROJETO GEOMETRICO</p>		<p>NOME: GEO PRANCHA: 03/03</p>	
<p>ÁREAS: ÁREA: 9.333,59m²</p>		<p>REVISÃO: 00</p>	
<p>ESCALA: INDICADA</p>		<p>DATA: 03/03/2022</p>	
		<p>FORMATO: A1</p>	