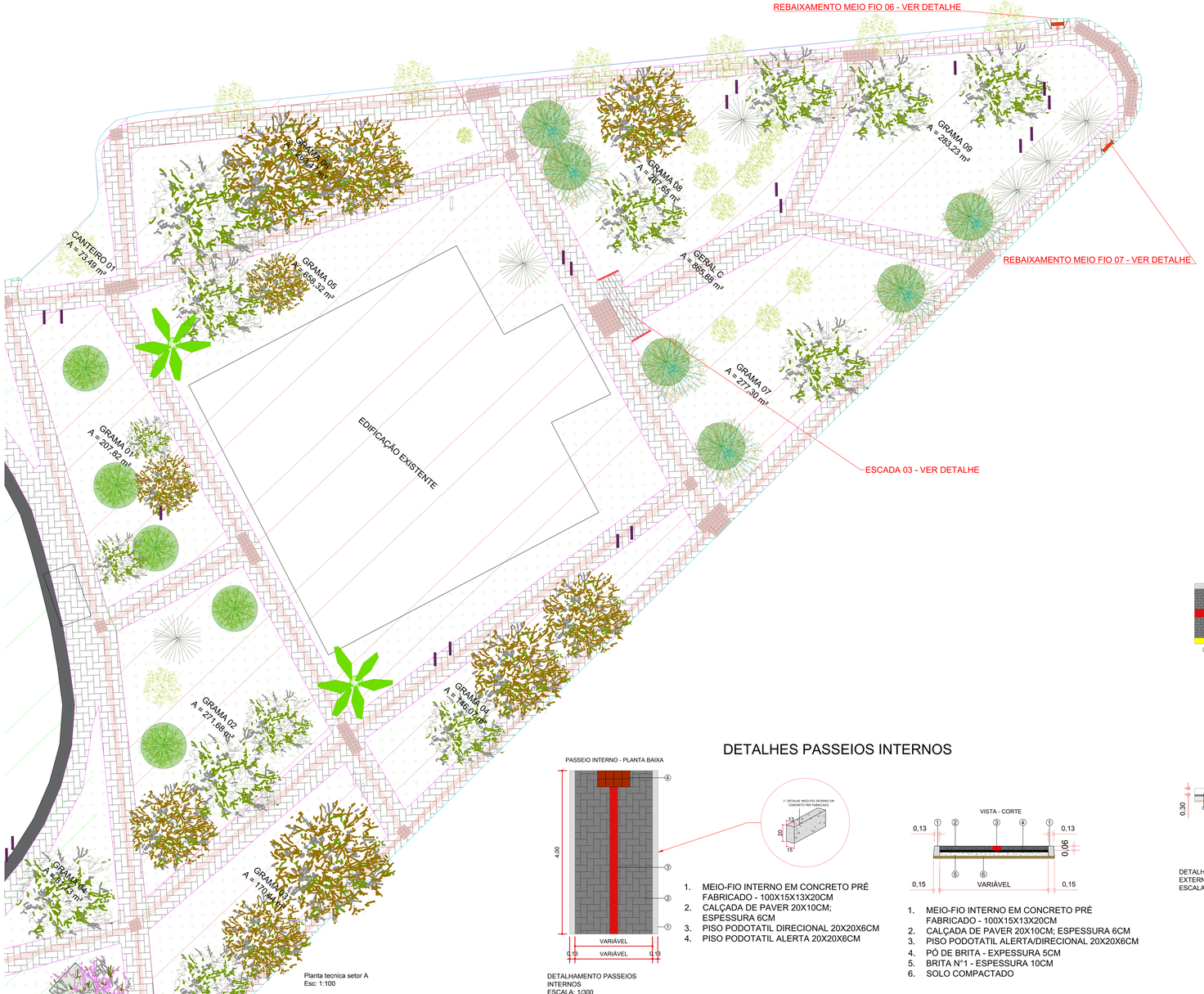

Planta tecnica setor A
Esc: 1:100

DETALHES PASSEIOS INTERNOS

1. MEIO-FIO INTERNO EM CONCRETO PRÉ FABRICADO - 100X15X13X20CM
2. CALÇADA DE PAVER 20X10CM; ESPESSURA 6CM
3. PISO PODOTATIL DIRECIONAL 20X20X6CM
4. PISO PODOTATIL ALERTA 20X20X6CM

DETALHAMENTO PASSEIOS INTERNOS
ESCALA: 1/300

1. MEIO-FIO INTERNO EM CONCRETO PRÉ FABRICADO - 100X15X13X20CM
2. CALÇADA DE PAVER 20X10CM; ESPESSURA 6CM
3. PISO PODOTATIL ALERTA/DIRECIONAL 20X20X6CM
4. PÓ DE BRITA - EXPESSURA 5CM
5. BRITA N°1 - ESPESSURA 10CM
6. SOLO COMPACTADO

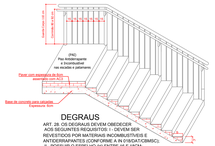

DEGRAUS

ART. 35 OS DEGRAUS DEVEM OBEDECER AOS SEGUINTES REQUISITOS: I - DEVEM SER REVESTIDOS POR MATERIAIS INCOMBUSTÍVEIS E ANTIDERRAPANTES (CONFORME A IN 01/DGAT/CBMMG); II - TER PISO MÍNIMO DO PISO ENTRE 16 E 18CM; III - TER SEU COMPRIMENTO (B) DIMENSIONADO PELA FÓRMULA: 63 CM ≥ (2H + B) ≥ 64 CM; IV - QUANDO HOUVER SALIÊNCIA (BOCEL) ESTE DEVERÁ SER MENOR OU IGUAL A 2CM, SENDO QUE, OS ESPELHOS INCLINADOS TAMBÉM SÃO CONSIDERADOS COMO SALIÊNCIAS; V - TER NO MÍNIMO SEIS E NO MÁXIMO 3 DEGRAUS, CONTANDO-SE ESTES PELO NÚMERO DE ESPELHOS; VI - BALANCEADOS, QUANDO EXCEPCIONALMENTE O LANCO DA ESCADA FOR CURVO (ESCADA EM CURVA) ALI A MEDIDA (B) (COMPRIMENTO DO DEGRAU) NESTE CASO É FEITA: A) MEDIDA EM 2M DA EXTREMIDADE MAIS ESTREITA DO DEGRAU ANTERIOR E A 60CM DA EXTREMIDADE MAIS ESTREITA DO MESMO; E B) A PARTE MAIS ESTREITA DO DEGRAU DEVE TER NO MÍNIMO 15CM. VII - SER UNIFORME EM TODA A SUA EXTENSÃO.

DETALHE DO CORRIMÃO E DO GUARDA CORPO GUARNECIDO COM BALAUSTRES.
s/ esc.

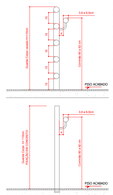

DETALHE DO GUARDA CORPO E CORRIMÃO
s/ esc.

ESPECIFICAÇÕES CORRIMÃO

ART. 35 OS CORRIMÃOS DEVEM ATENDER AOS SEGUINTES REQUISITOS: I - INSTALADOS, OBRIGATORIAMENTE, EM AMBOS OS LADOS DA ESCADA, INCLUINDO-SE OS PATAMARES; II - TER SEU PRIMEIRO PONTO A 30CM ACIMA DO NÍVEL DA SUPERFÍCIE DO PISO, MEDIDA ESTA TOMADA VERTICALMENTE DA BORDA DO DEGRAU ATÉ A PARTE SUPERIOR DO CORRIMÃO; III - SER FIXADOS PELA PARTE INFERIOR, ADMITINDO-SE A FIXAÇÃO PELA LATERAL, DEVENDO NESSE CASO, A DISTÂNCIA ENTRE A PARTE SUPERIOR E OS PONTOS DE FIXAÇÃO SER MÍNIMA DE 1/5 DO COMPRIMENTO IGUAL A 40M; IV - POSSUIR LARGURA MÍNIMA DE 1,0CM E MÁXIMA DE 6,0CM; V - POSSUIR AFASTAMENTO DE 4CM DA FACE DAS PAREDES OU GUARDAS DE FIXAÇÃO; VI - SER PROJETADOS DE FORMA A PODEREM SER AGARRADOS, FÁCIL E CONFORTAVELMENTE, PELA MÃO DE UMA PESSOA ADULTA, DEVENDO SER CONTÍNUOS LÔNGO DE TODA SUA EXTENSÃO, SEM ENCONTRAR QUAISQUER ARESTAS OU DESCONTINUIDADES, ALÉM DE NÃO PROPORCIONAR EFEITOS GANCHOS; VII - PARA AS ESCADAS DE ESCOLAS, JARDINS DE INFÂNCIA E ASSEMELHADOS, DEVE HAVER CORRIMÃOS NAS ALTURAS INDICADAS PARA OS RESPECTIVOS PISOS, ALÉM DE OUTRAS ALTURAS ADEQUADAS; VIII - NÃO PODERÃO POSSUIR ELEMENTOS COM ARESTAS VIVAS; IX - AS ESCADAS COM MAIS DE 2,4M DE LARGURA DEVEM POSSUIR CORRIMÃO INTERMEDIÁRIO, ALÉM DOS DOIS QUE DEVEM SER PREVISTOS DE OCUPAÇÃO HOSPITALAR OU SIMILAR, QUANDO FOR USO DE MACAS; X - AS EXTREMIDADES DOS CORRIMÃOS INTERMEDIÁRIOS DEVEM SER DOTADAS DE BALAUSTRES OU OUTROS DISPOSITIVOS PARA EVITAR ACIDENTES; XI - ESCADAS EXTERNAS DE CARÁTER MONUMENTAL PODERÃO, EXCEPCIONALMENTE, ADMITIR O USO DE CORRIMÃO ÚNICO, DESDE QUE ATENDAM A 1,0M DE SUA LARGURA, QUANDO NÃO FOREM UTILIZADOS POR GRANDES MULTIDÕES; XII - DEVEM RESISTIR A UMA CARGA DE 80KGF, APLICADA A QUALQUER PONTO DELES, VERTICALMENTE E HORIZONTALMENTE EM AMBOS OS SENTIDOS; XIII - PODERÃO SER UTILIZADOS QUAISQUER MATERIAIS, DESDE QUE ATENDAM AS ESPECIFICAÇÕES PREVISTAS NESTE ARTIGO (ARTIGOS 31, 32 E 33).

ESCADA 01:
5 DEGRAUS
ALTURA DO ESPELHO: 16CM
28CM DE PROFUNDIDADE
COMPRIMENTO TOTAL: 3,62M

ESCADA 02:
6 DEGRAUS
ALTURA DO ESPELHO: 16,66CM
28CM DE PROFUNDIDADE
COMPRIMENTO TOTAL: 3,62M

ESCADA 03:
5 DEGRAUS
ALTURA DO ESPELHO: 16CM
28CM DE PROFUNDIDADE
COMPRIMENTO TOTAL: 3,62M

DETALHAMENTO DE ESCADAS
COM GUARDA CORPO
SEM ESCALA

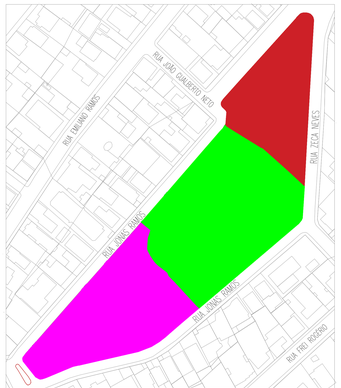

Planta de situação/localização dos setores
Esc: 1:1000

LEGENDA LAYERS
Meio-fio externo
Meio-fio interno

LEGENDA
POSTE DE LUZ 7m
POSTE DE LUZ 9m
GRAMA ESMERALDA SÃO CARLOS OU CURITIBANA
GRAMA BATATAIS

OBS 01: As plantas batatais serão plantadas em locais onde possuirmos
elevada claridade, já a esmeralda, são carlos ou curitibana será plantada
em locais com menos incidencia de raios solares
OBS 02: Os mobiliarios a serem utilizados são os mencionados na planilha
complementaria como Bancos e Lixeiras, sendo que, o restante será adquirido
pela municipalidade em contrato futuro
OBS 03: A quadra e o banheiro publico não fazem parte do escopo deste
projeto, entretanto, estão locados no projeto.

DETALHES PASSEIOS EXTERNOS

PASSEIO PLANTA BAIXA

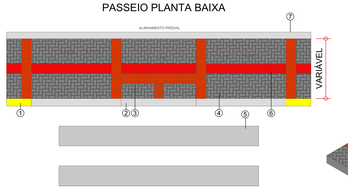

1 - MEIO FIO EXTERNO - 100X15X13X30CM
2 - REBAIXADO MEIO FIO
3 - PISO PODOTATIL INTERTRAVADO ALERTA 20X20X8CM
4 - CALÇADA PAVER 20X10CM; ESPESSURA 6CM
5 - FAIXA DE PEDESTRES
6 - PISO PODOTATIL INTERTRAVADO GUIA 20X20X8CM
7 - MEIO-FIO INTERNO EM CONCRETO PRÉ FABRICADO - 100X15X13X20CM

PASSEIO ISOMETRICO

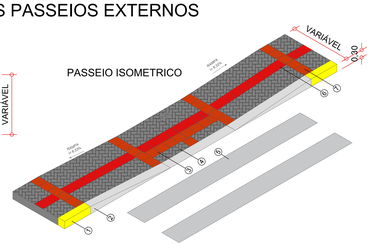

1 - MEIO FIO EXTERNO - 100X15X13X30CM
2 - REBAIXADO MEIO FIO
3 - PISO PODOTATIL INTERTRAVADO ALERTA 20X20X8CM
4 - CALÇADA PAVER 20X10CM; ESPESSURA 6CM
5 - FAIXA DE PEDESTRES
6 - PISO PODOTATIL INTERTRAVADO GUIA 20X20X8CM
7 - MEIO-FIO INTERNO EM CONCRETO PRÉ FABRICADO - 100X15X13X20CM

VISTA - CORTE

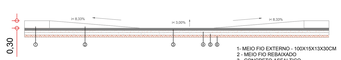

1 - MEIO FIO EXTERNO - 100X15X13X30CM
2 - MEIO FIO REBAIXADO
3 - CONCRETO ASFÁLTICO
4 - PÓ DE BRITA E=5CM
5 - BRITA N° 1 E=40CM
6 - TERRENO NATURAL REGULARIZADO

DETALHAMENTO PASSEIOS EXTERNOS
ESCALA: 1/300

PREFEITURA DE LAGES — PREFEITO ANTONIO CERON; PREFEITURA DO MUNICÍPIO DE LAGES; CNPJ 82.777.301/0001-00; RUA: RIO GRANDE DO SUL, Nº 13, BAIRRO: CENTRO; CEP 88502-580; FONE (49) 3219-7400	SPO SECRETARIA DE PLANEJAMENTO E OBRAS RUA: ARISTELIANO RAMOS, Nº 100, BAIRRO: CENTRO; CEP 88502-050; FONE (49) 3219-7548	
SECRETÁRIO: JOÃO ALBERTO GUARTE DIRETOR: ROBERTO C. PROVENZANO CAU: A39417-4 SC PROJETO: FLÁVIA LIMA MÜLLER CAU: A297943-3 SC DESENHO: STEPHANIE DE OLIVEIRA TOPOGRAFIA: EDER	ARQ. URBANISTA FLÁVIA LIMA MÜLLER ARQUITETA E URBANISTA - CAU 297943	
PREFEITURA DO MUNICÍPIO DE LAGES CNPJ 82.777.301/0001-00	ENG. CIVIL VINICIUS B. BERNARDI ENGENHEIRO CIVIL - CREA 126842-7	
OBRA: REVITALIZAÇÃO PARQUE JONAS RAMOS - TANQUE		
ENDEREÇO: Rua Parque Jonas Ramos - Centro, Lages - SC, 88502-224		
DESCRIÇÃO: PLANTA BAIXA ARQUITETONICO - SETOR C LEGENDA DETALHAMENTOS	NOME: ARQ.03 PRANCHA: 01/03	
ÁREAS: ÁREA : 16.907,97m2	REVISÃO: 02	
ESCALA: INDICADA	DATA: 10/11/2021	FORMATO: A0-Extendida