

01 BALIZA FUTEBOL
ESC. 1:25

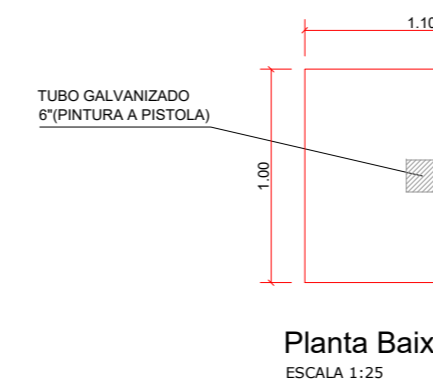

IMAGEM ILUSTRATIVA

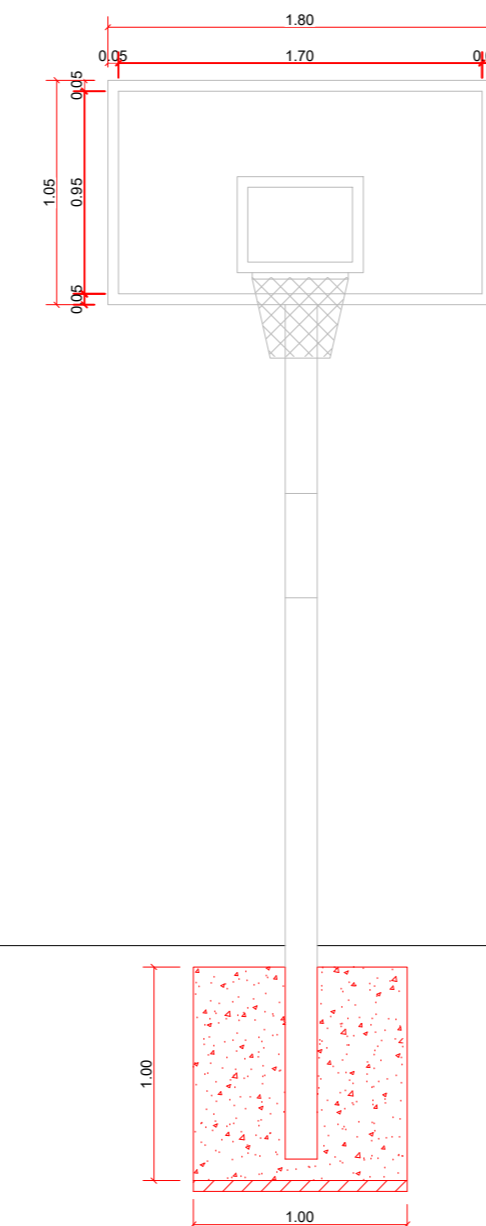
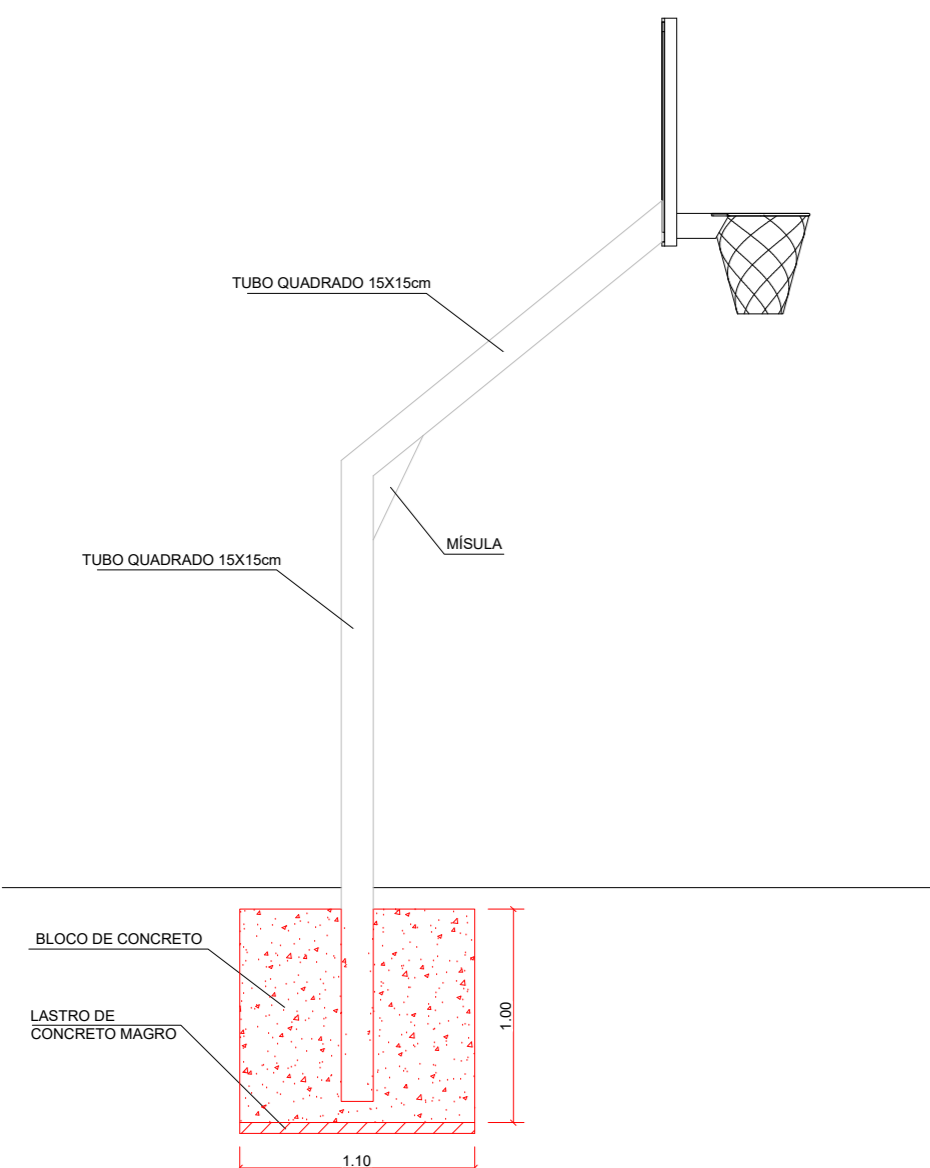

02 TABELA DE BASQUETE
ESC. 1:25

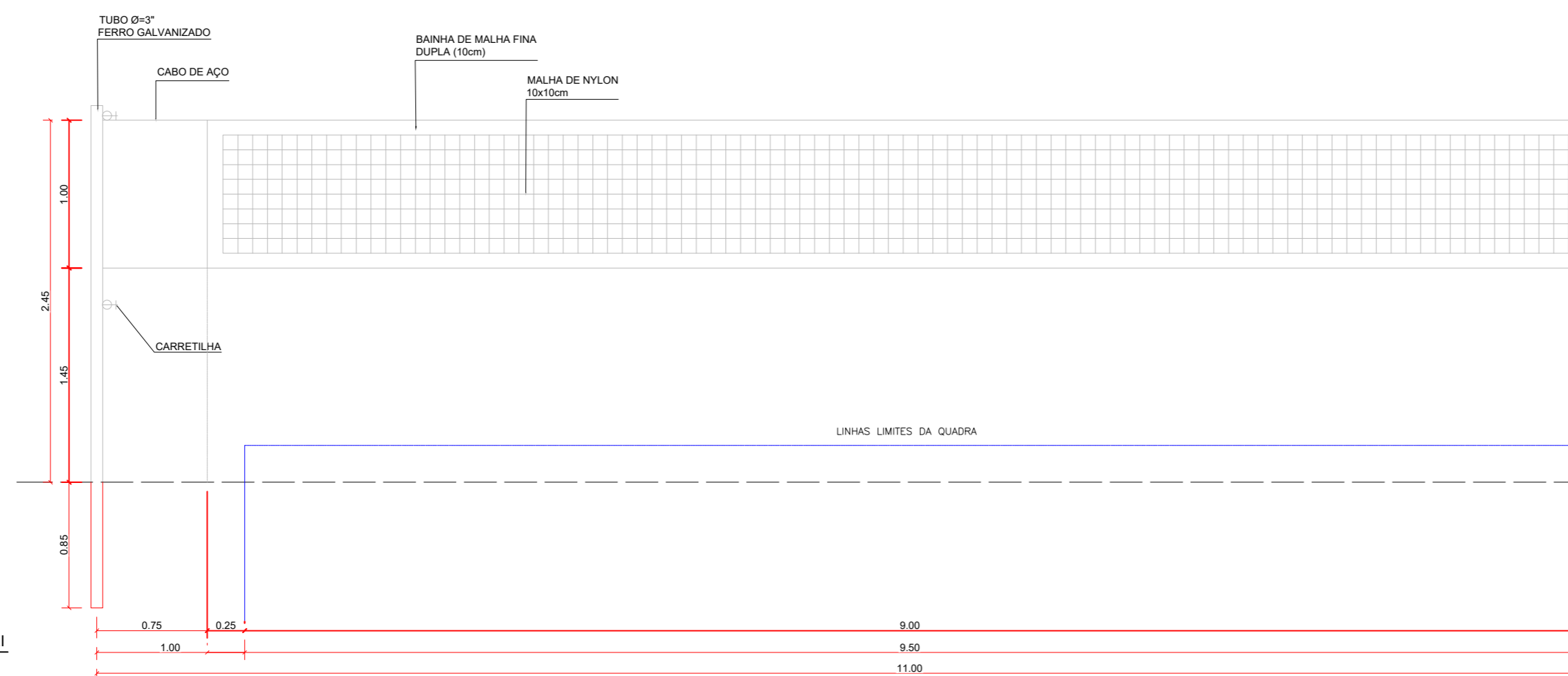

03 REDE DE VÔLEI
ESC. 1:25

Verifique a autenticidade deste documento através QR CODE (Posicionando a câmera do celular sobre ele) ou acessando o link abaixo em seu navegador:
<https://producao.prefeituras.net/consulta/process/view/lagesso/2265-24-LGS-NEW/3b6pqmif>

Prefeitura de Lages

Secretaria de Planejamento e Obras
R. Aristiliano Ramos, 100
Centro - Lages - SC, 88502-050
Telefone +55 (49) 3019-7548
<https://lages.prefeituras.net>



APROVAÇÃO DE PROJETO

2265-24-LGS-NEW

Cód. verificador: 3b6pqmif

Requerente	CPF/CNPJ do Requerente				
Prefeitura Municipal de Lages	82777301000190				
Endereço do Imóvel					
Inscrição Imobiliária	Bairro/Loteamento	Logradouro			
30500180697	São Cristóvão	Rua Sergipe			
Tipologia			Tipo da Construção		
Edificações para usos Educacionais			Mista		
Área Total a Construir	Área a Regularizar	Área a Demolir	Área a Reformar	Área do Terreno	Área Existente
432	432	0		3954	0
Alvará para					
Quantidade de Pavimentos			Zoneamento		
1					
Responsável pelo projeto					
Nome			CAU/CREA/Outros		
LUÍS HENRIQUE GUERINO BECKER			196514-1		
Responsável pela Execução					
Nome			CAU/CREA/Outros		
XXXX			XXXX		

Observações

Nenhuma observação

Aprovado por
Arquiteta E Urbanista

Nome: Gizela de Bem Zulian
Data: 19/11/2024, 17:21:40

Deferido Por

Nome: Gizela de Bem Zulian
Data: 19/11/2024 17:23:39

Obedecer os alinhamentos e nivelamento, quando fornecido pela municipalidade.

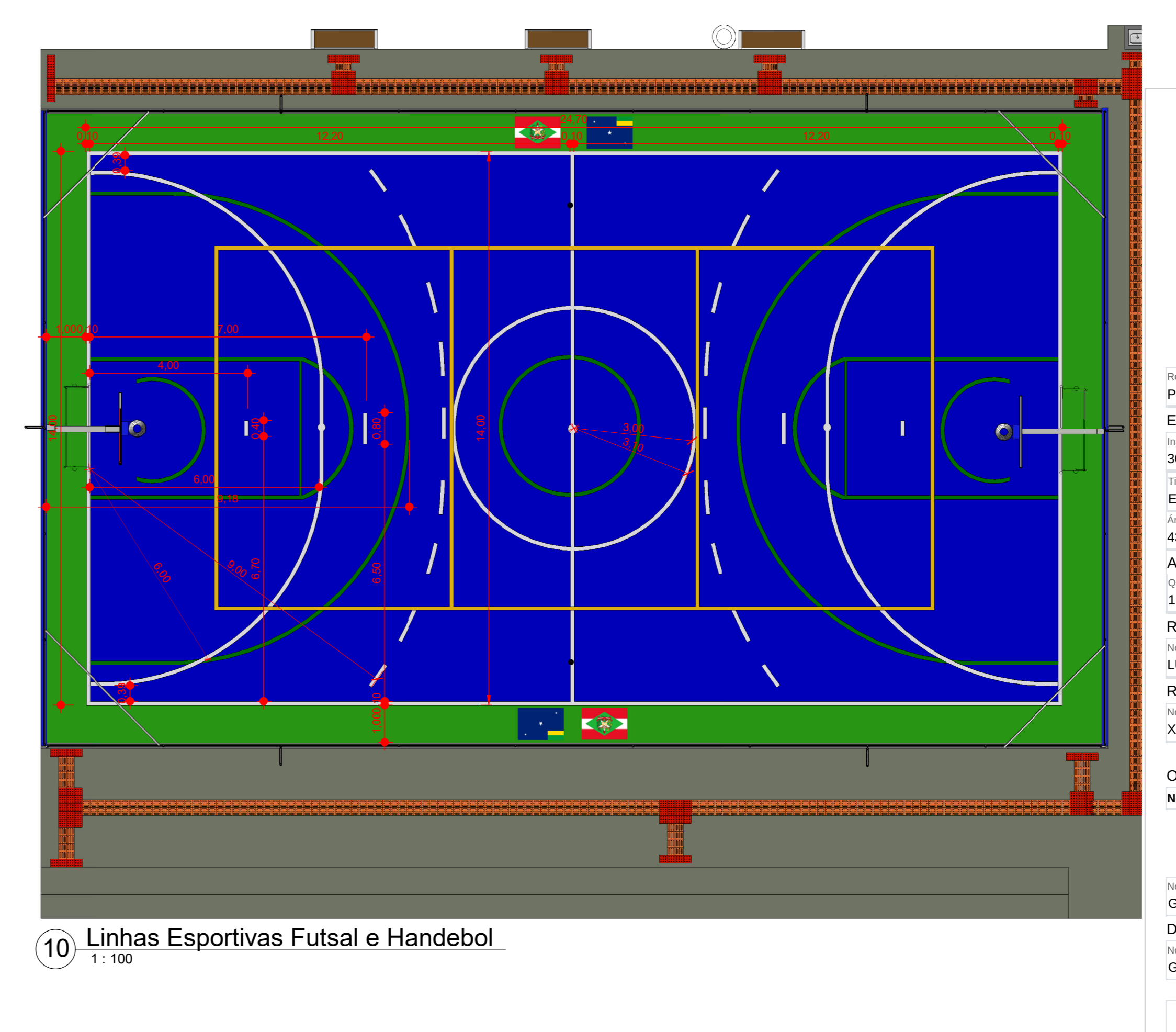
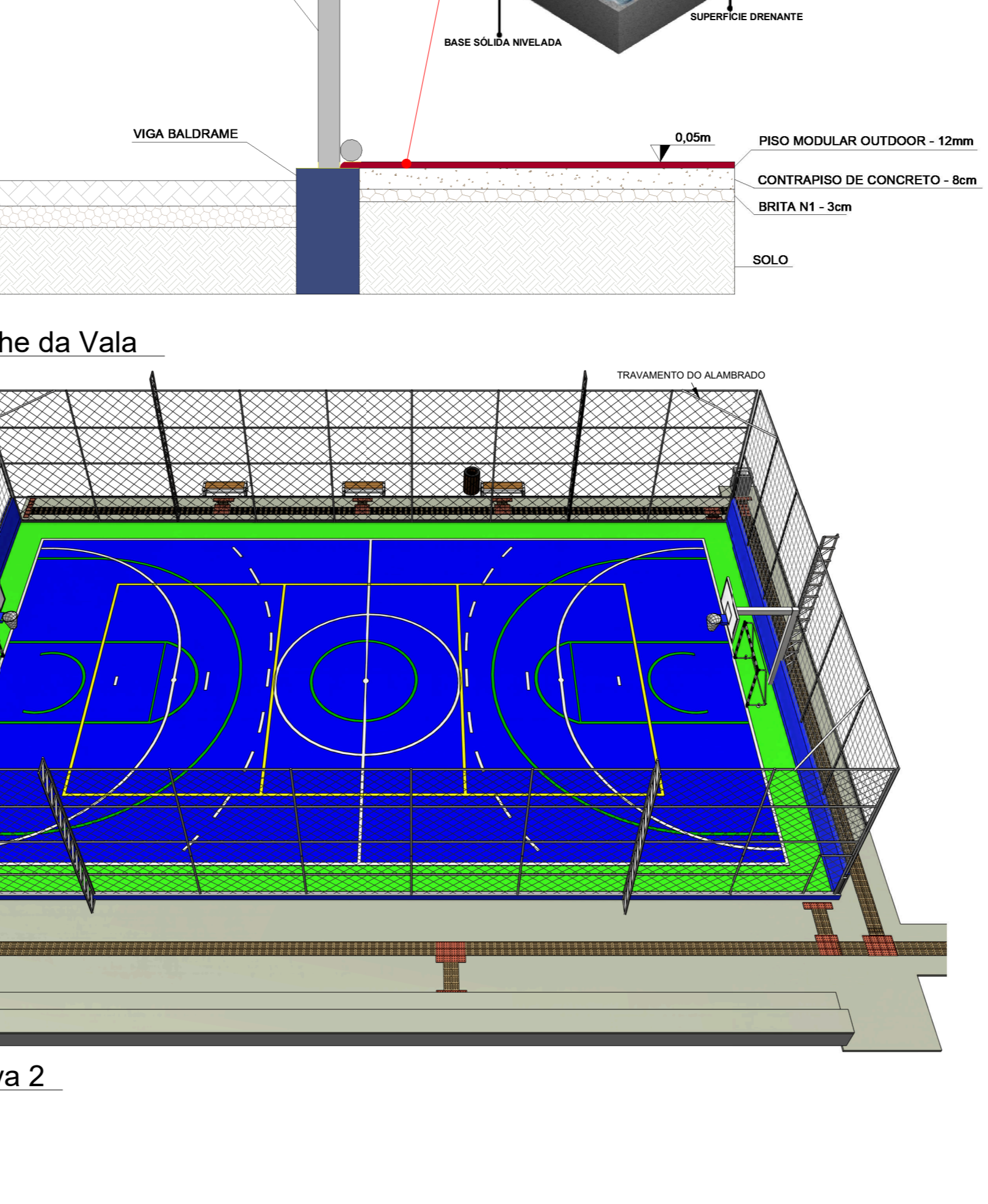
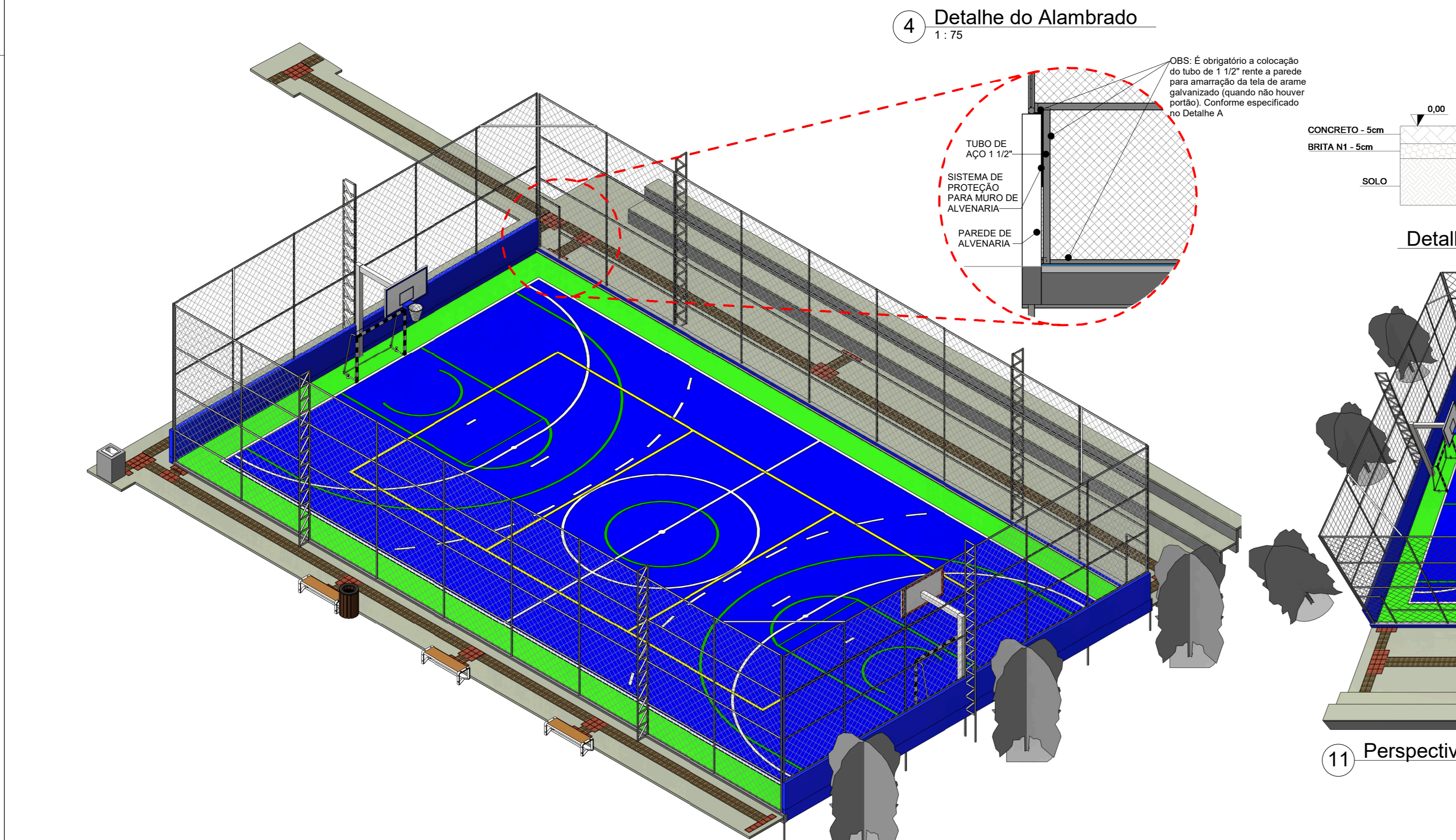
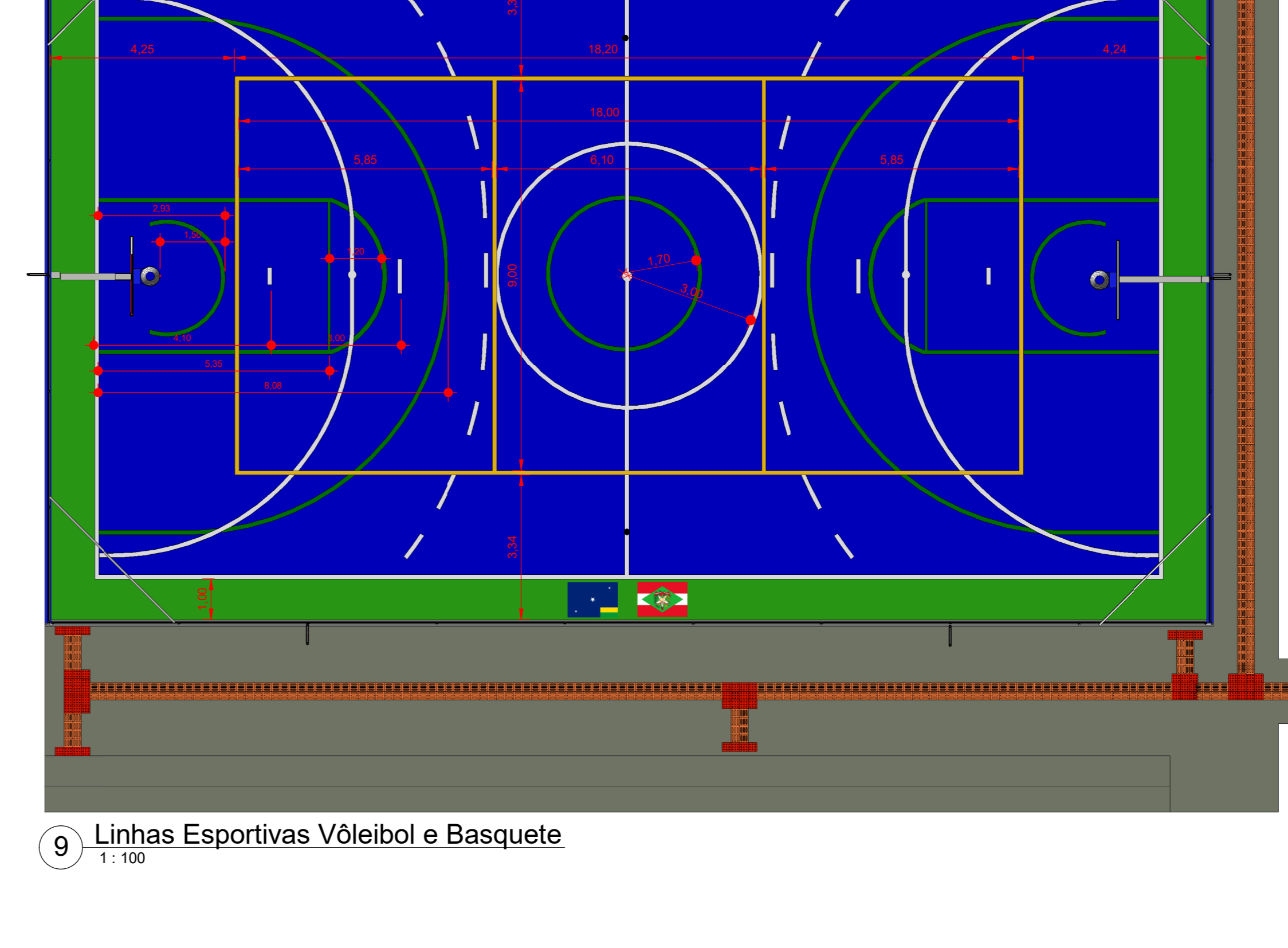
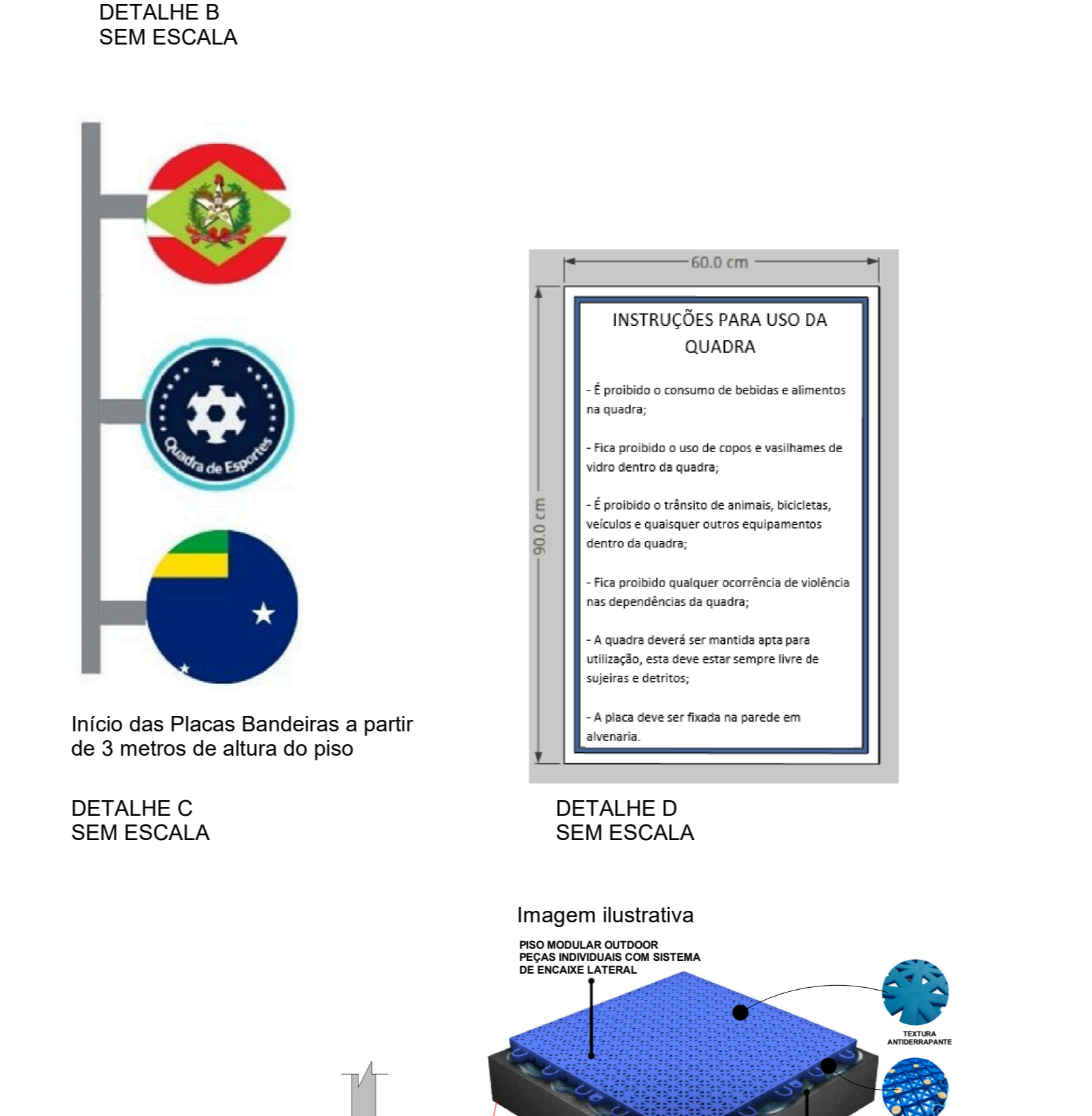
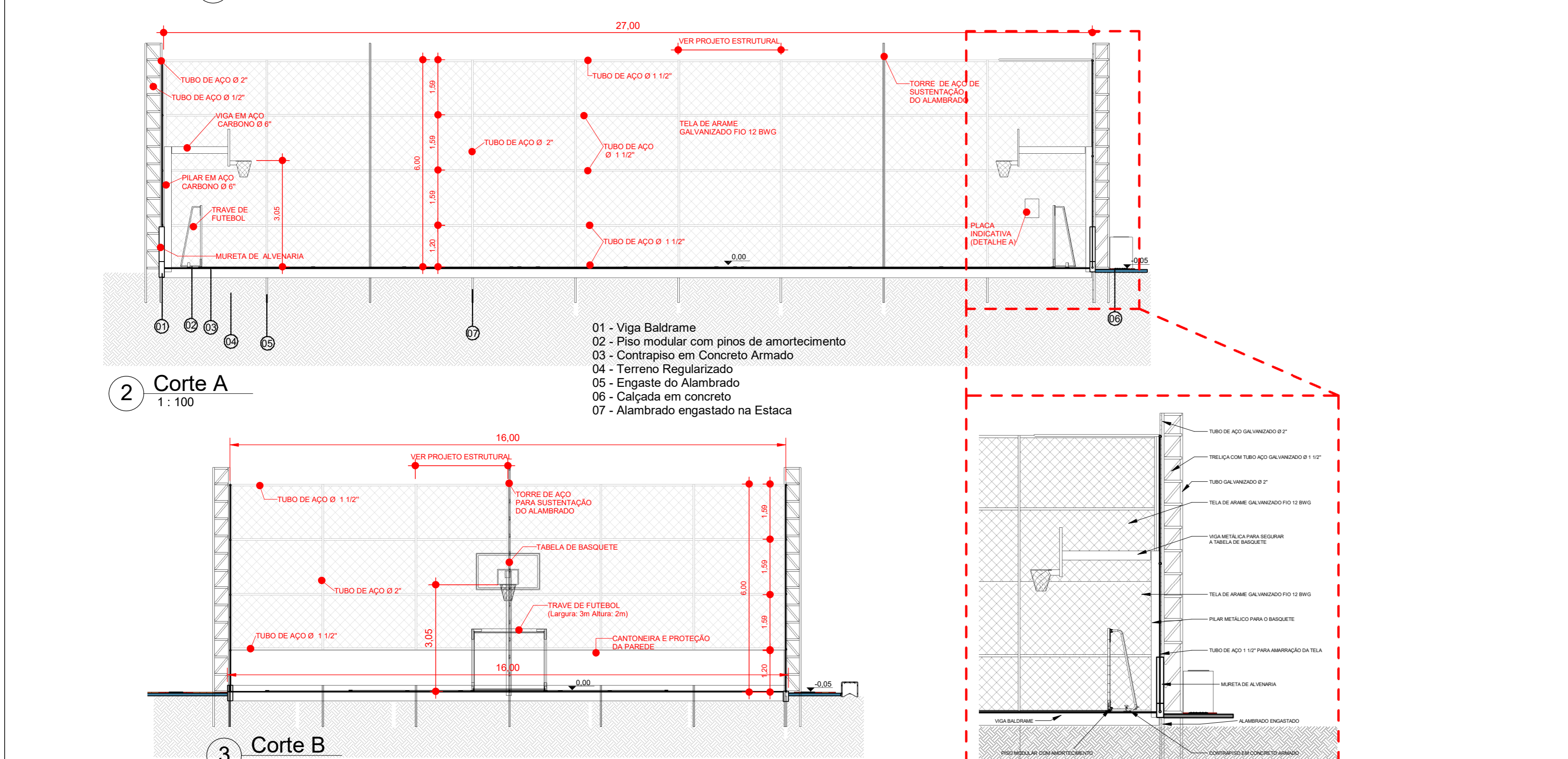
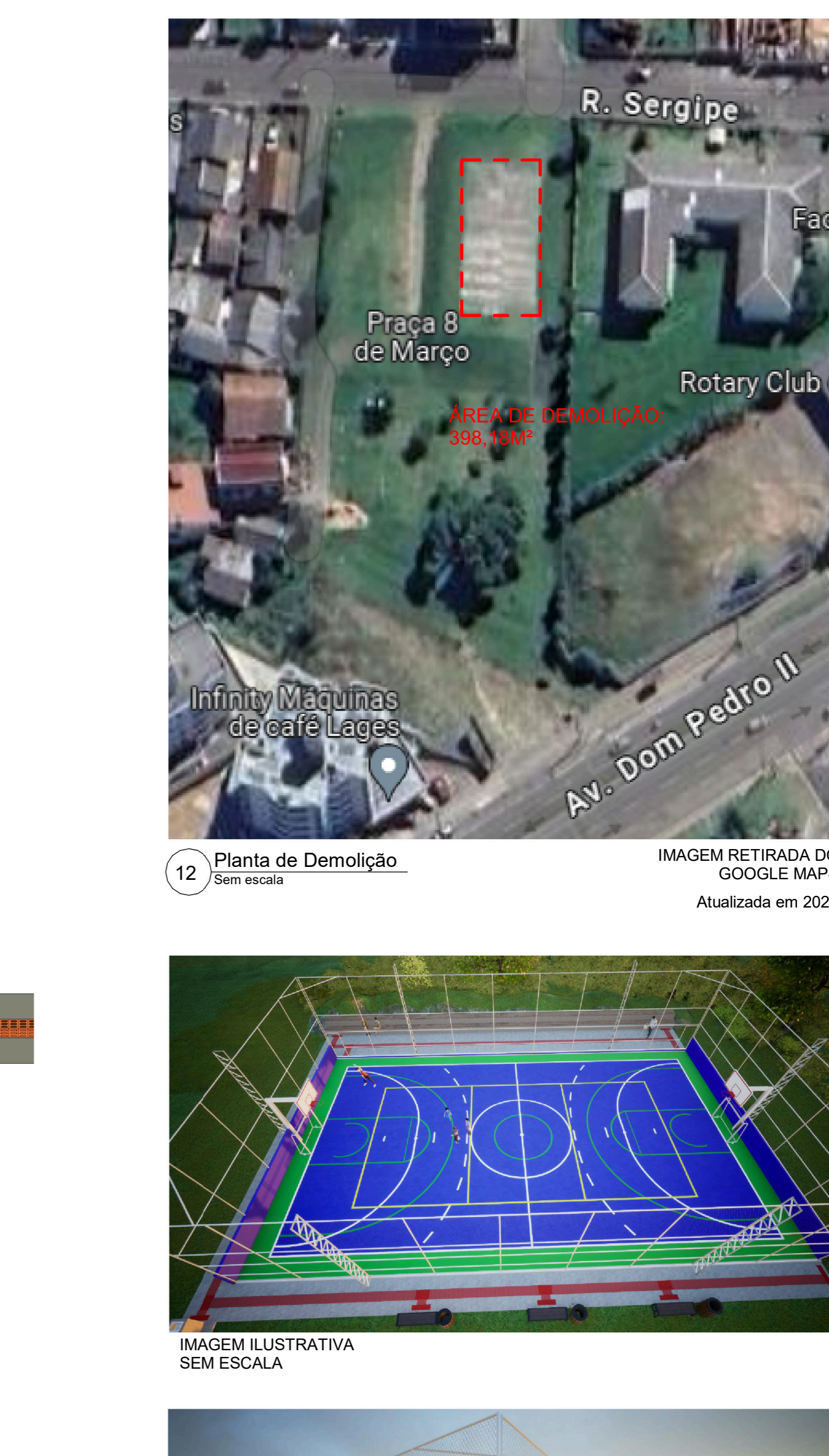
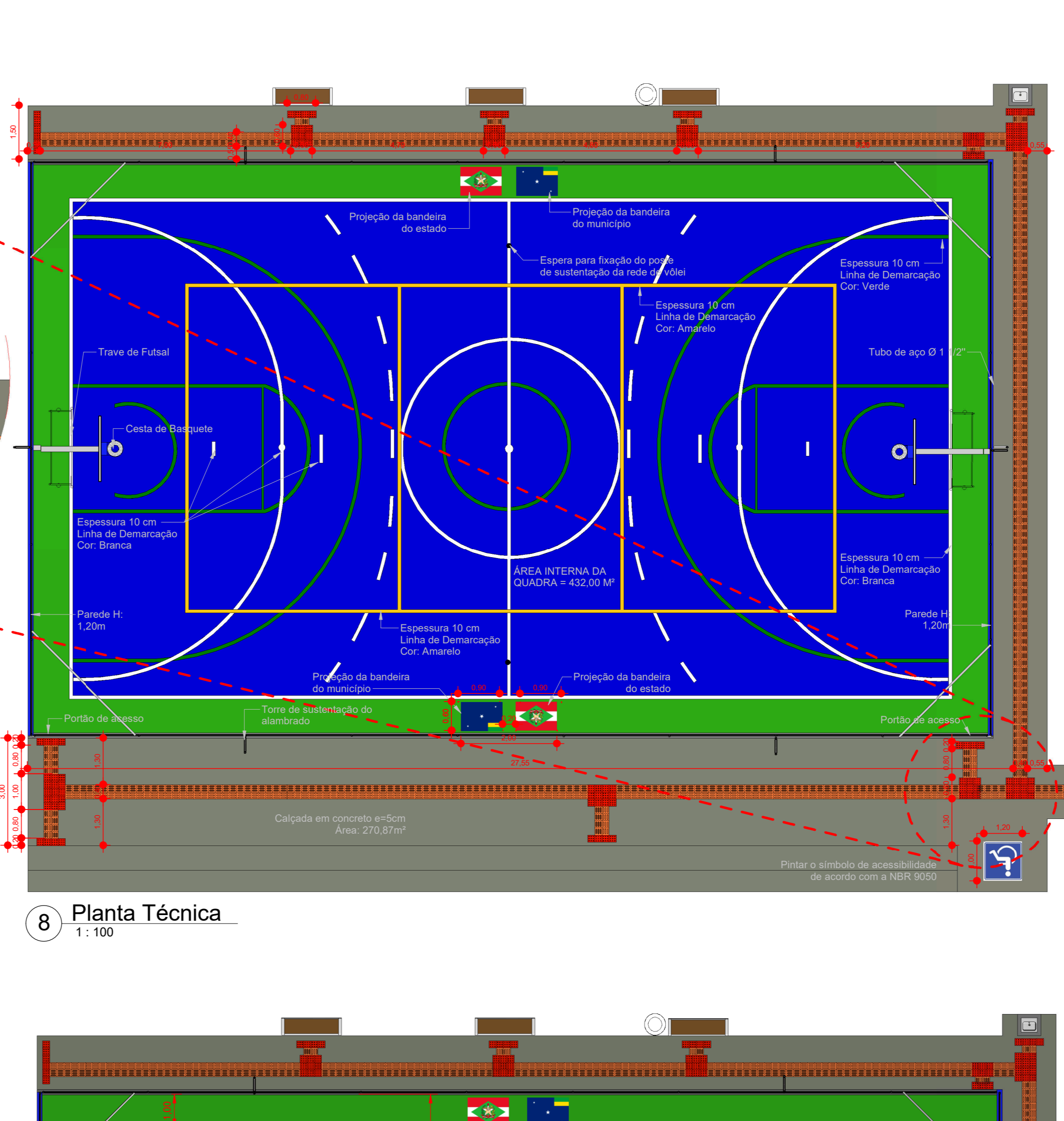
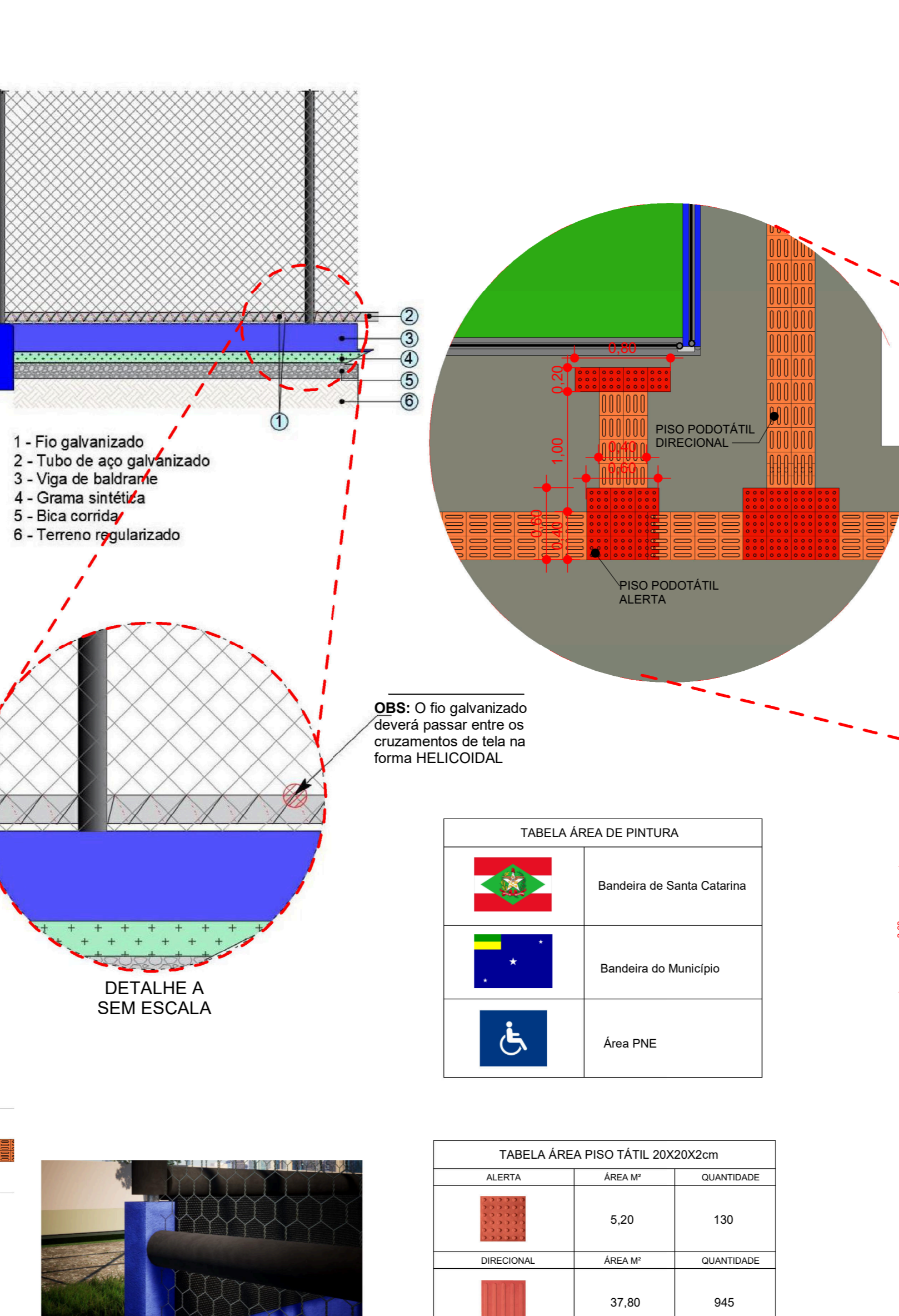
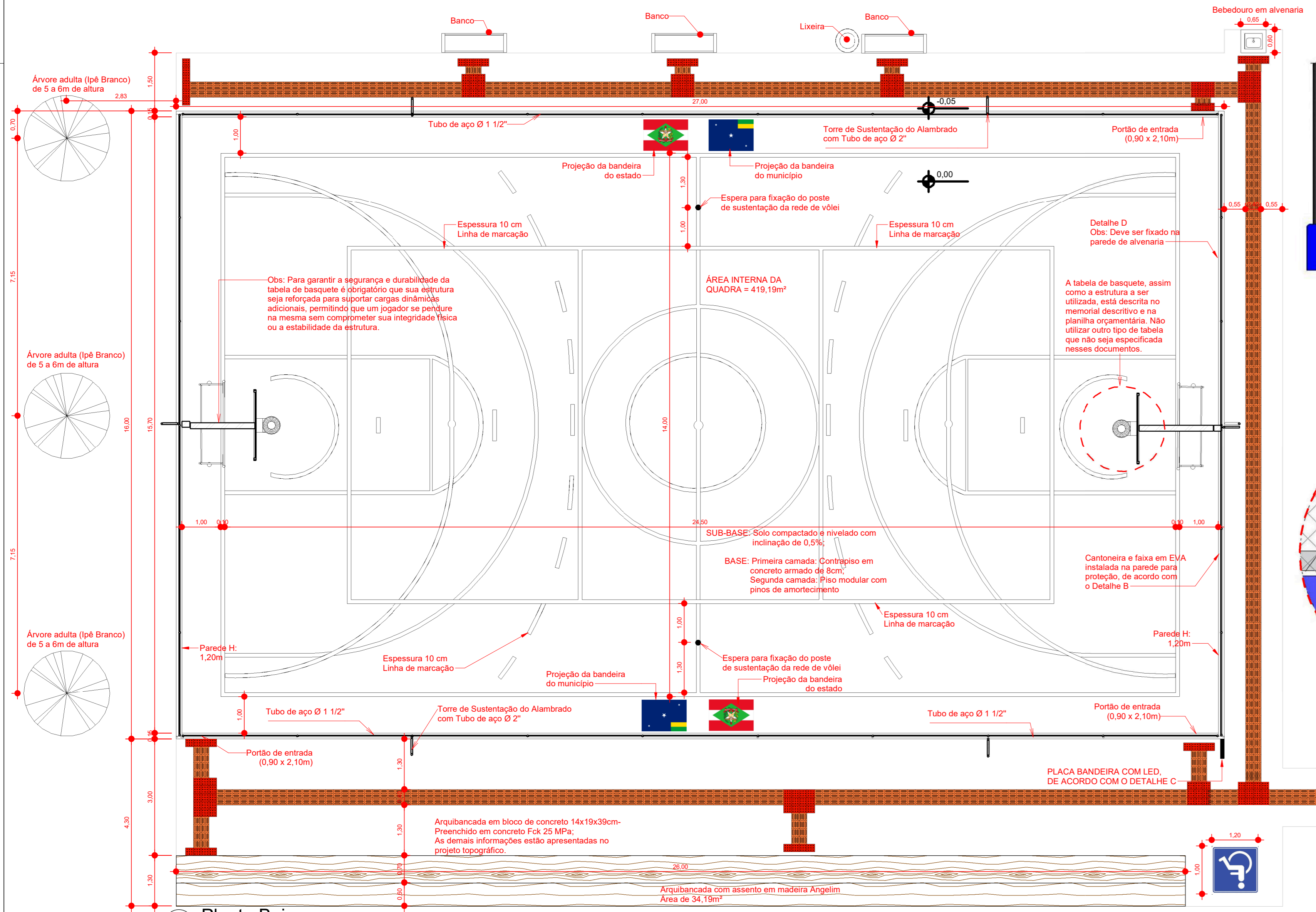

NOTA

- TODA E QUALQUER ALTERAÇÃO REALIZADA NO PROJETO, POR PARTE DO MUNICÍPIO OU PELO CONTRATADO, DEVERÁ SER COMUNICADO AOS PROJETISTAS PARA APROVAÇÃO DAS MODIFICAÇÕES.
- É DE PARTE FUNDAMENTAL O PINO DE AMORTECIMENTO NO PISO MODULAR QUE SERÁ INSTALADO NA QUADRA.
- DEVERÁ SER REALIZADO A DEMARCAÇÃO DAS BANDEIRAS DO ESTADO E DO MUNICÍPIO CONFORME ESTABELECIDO NO PROJETO.
- É DE SUMA IMPORTÂNCIA QUE O CONJUNTO ESPORTIVO DE TRAVES SEJA EM AÇO GALVANIZADO.

Prefeitura de Lages

Secretaria de Planejamento e Obras
R. Aristiliano Ramos, 100
Centro - Lages - SC, 88502-000
Telefone: +55 (49) 3033-7538
https://lages.prefeitura.net

APROVAÇÃO DE PROJETO
2265-24-LGS-NEW
Cód. verificador: 306pntf

Projeto: CIPRECAP do Resumido
Número do Projeto: 82777301000190

Endereço do Imóvel: Bairro/Assentamento: São Cristóvão Logradouro: Rua Sergipe

Matrícula: 30500180697

Tipologia: Edificações para usos Educacionais

Área Total a Construir: 432 Área a Regularizar: 0 Área a Demolir: 0 Área a Relevar: 3954 Área do Terreno: 0 Área Externa: 0

Alvará para Quantidade de Pavimentos: 1

Responsável pelo projeto: LUIS HENRIQUE GUERNO BECKER
CATEGORIA: 196514-1

Responsável pela Execução: XXXX
CATEGORIA: XXXX

Observações: Nenhuma observação

Aprovado por: Arquiteata E Urbanista
Nome: Gizela de Bem Zulian Data: 19/11/2024, 17:21:40
Deferido Por: Gizela de Bem Zulian Data: 19/11/2024, 17:23:39

Obedecer os alinhamentos e nivelamentos, quando fornecido pela municipalidade.

TABELA ÁREA DE PINTURA

	Bandeira de Santa Catarina
	Bandeira do Município
	Área PNE

TABELA ÁREA PISO TÁTIL 20X20X2cm

ALERTA	ÁREA M²	QUANTIDADE
	9,20	130
DIRECIONAL	ÁREA M²	QUANTIDADE
	37,80	945

INSTRUÇÕES PARA USO DA QUADRA

É proibido o consumo de bebidas e alimentos na quadra.

É proibido o uso de copos e ventiladores de vento dentro da quadra.

É proibido o brincar de animais, bicicletas, veículos e quaisquer outros equipamentos dentro da quadra.

É proibido qualquer ocorrência de violência nas dependências da quadra.

A quadra deverá ser mantida limpa para utilização, esta deve estar sempre livre de água e detritos.

A quadra deve ser fechada em alvenaria.

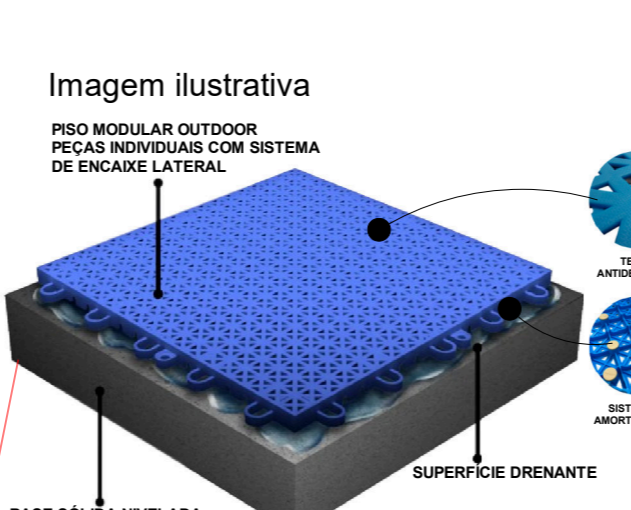

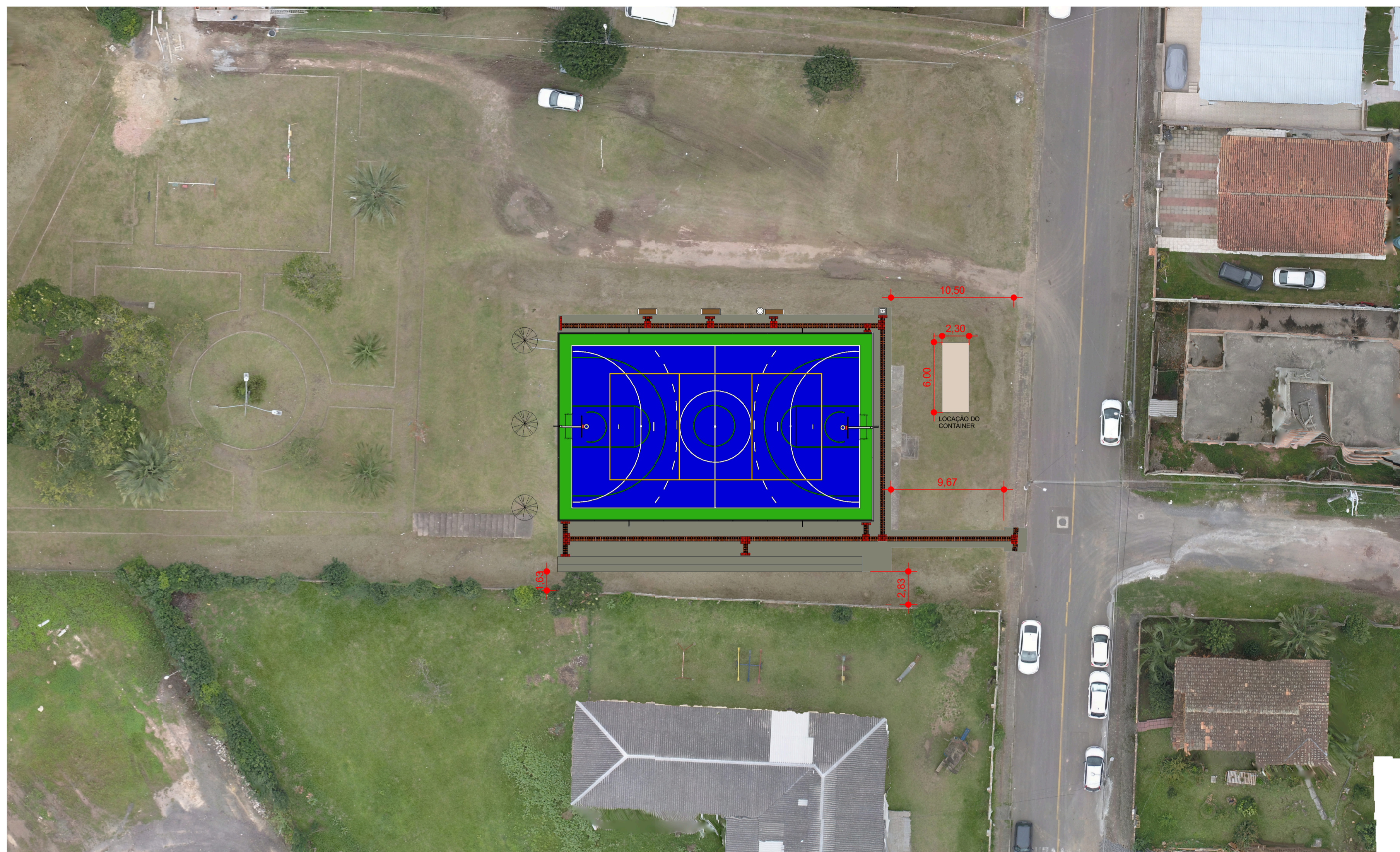

NOTA

1. TODA E QUALQUER **ALTERAÇÃO** REALIZADA NO PROJETO, POR PARTE DO MUNICÍPIO OU PELO CONTRATADO, DEVERÁ SER COMUNICADO AOS PROJETISTAS PARA APROVAÇÃO DAS MODIFICAÇÕES.
2. É DE PARTE FUNDAMENTAL O **PINO DE AMORTECIMENTO** NO PISO MODULAR QUE SERÁ INSTALADO NA QUADRA.
3. DEVERÁ SER REALIZADO A **DEMARCAÇÃO DAS BANDEIRAS** DO ESTADO E DO MUNICÍPIO CONFORME ESTABELECIDO NO PROJETO.
4. É DE SUMA IMPORTÂNCIA QUE O CONJUNTO ESPORTIVO DE TRAVES SEJA EM AÇO GALVANIZADO.

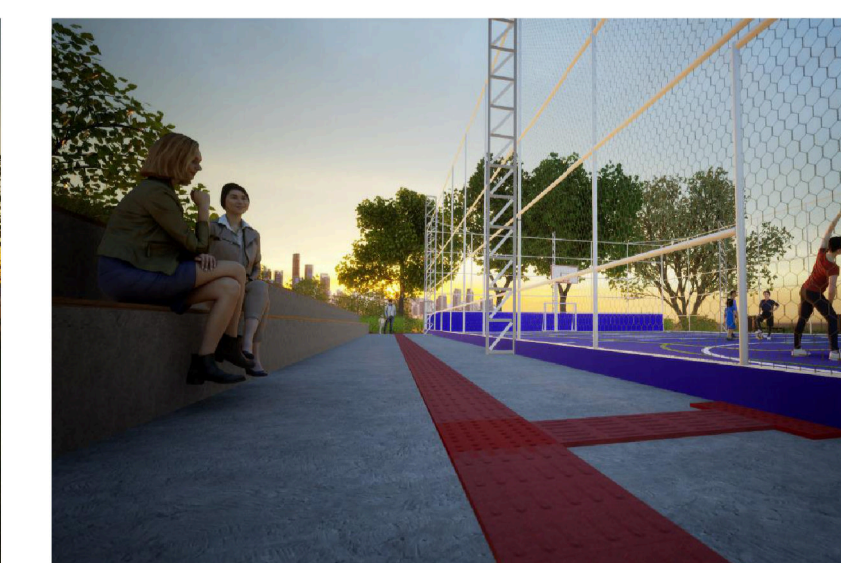
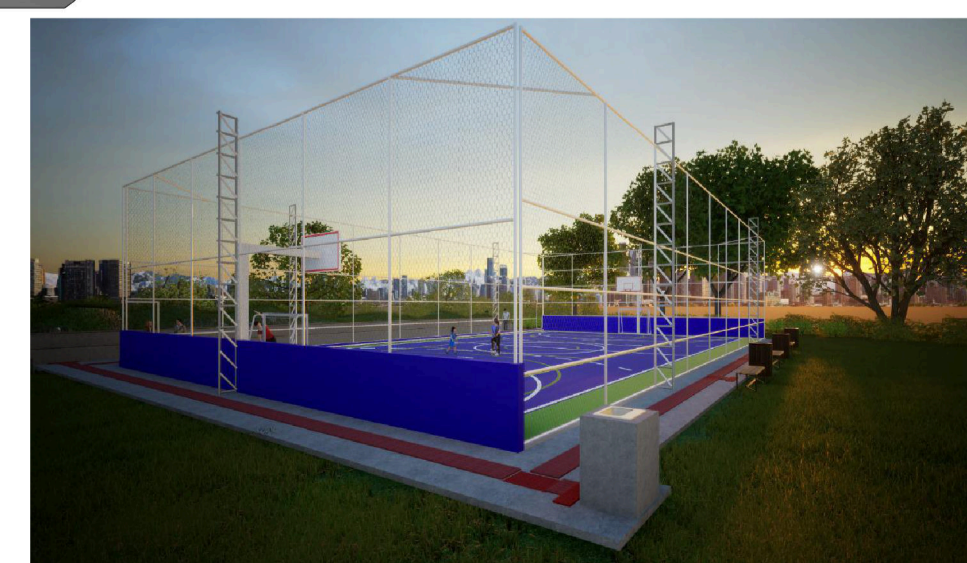
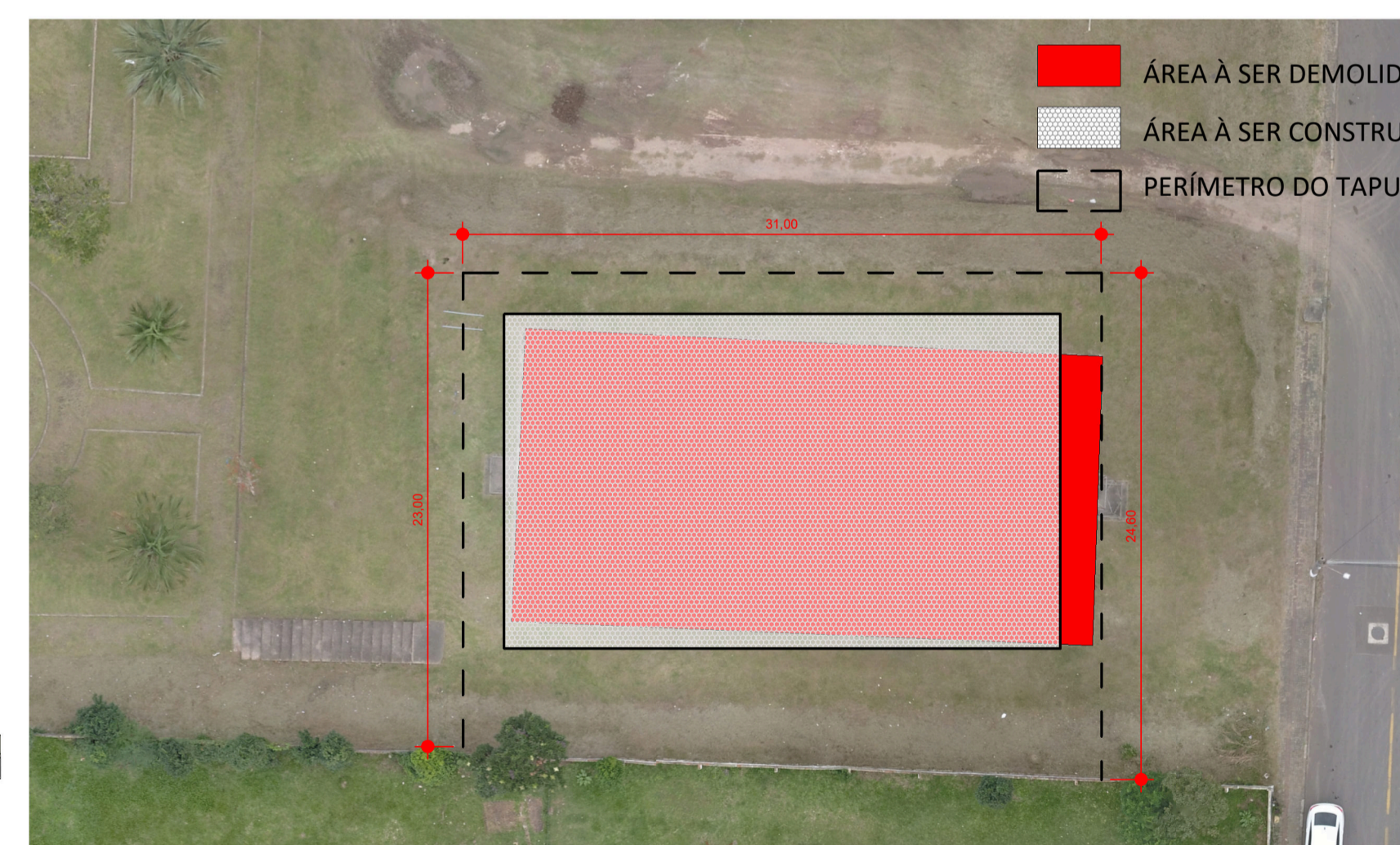
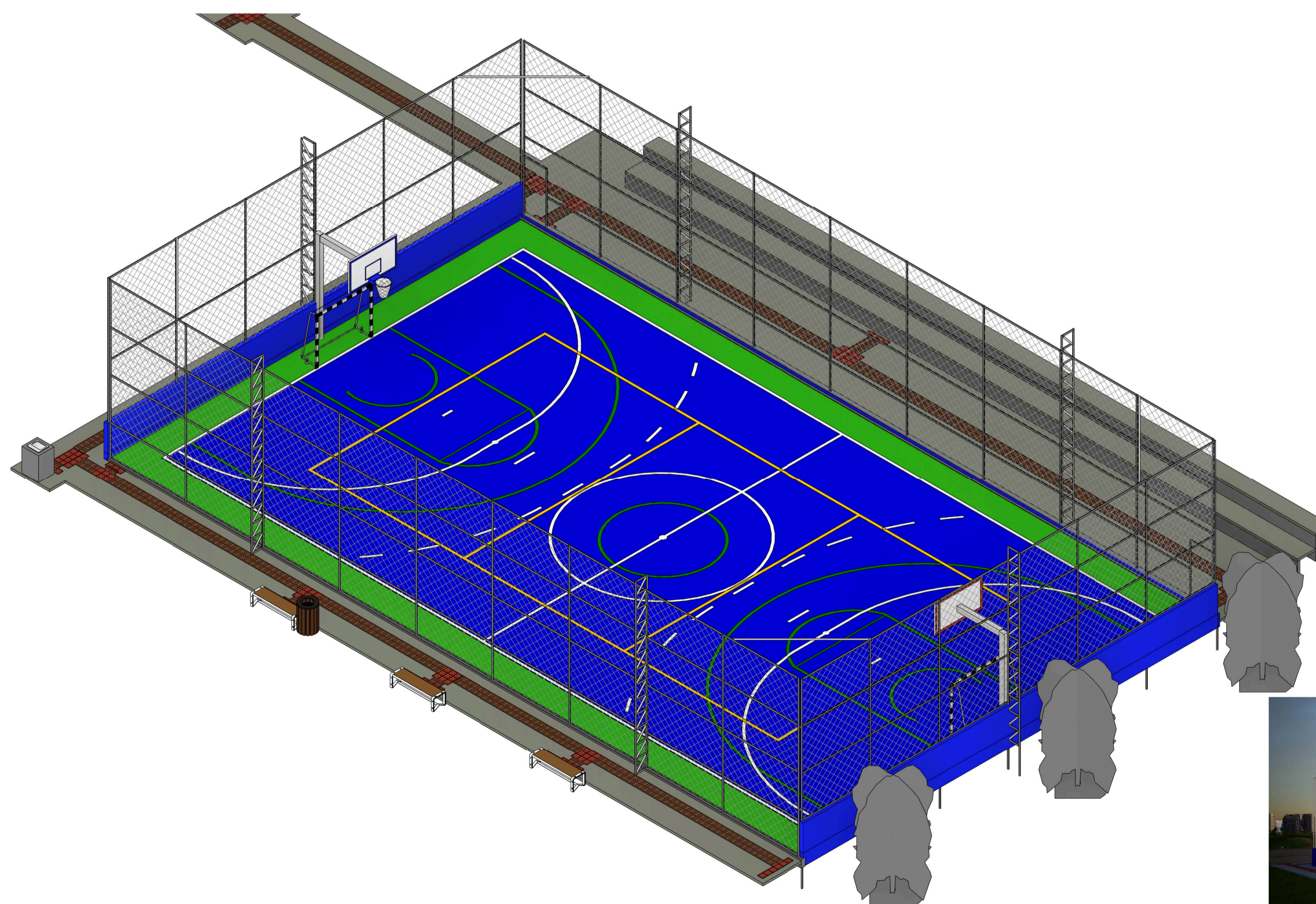

Prefeitura de Lages

Secretaria de Planejamento e Obras
R. Aristiliano Ramos, 100
Centro - Lages - SC, 88502-050
Telefone +55 (49) 3019-7548
<https://lages.prefeiturasc.gov.br>



APROVAÇÃO DE PROJETO

2265-24-LGS-NEW

Cód. verificador: 3b6pqmf

Requerente: Prefeitura Municipal de Lages
CPF/CNPJ do Requerente: 82777301000190

Endereço do Imóvel: Rua Sergipe

Inscrição Imobiliária: 30500180697
Bairro/Loteamento: São Cristóvão
Logradouro: Rua Sergipe

Tipologia: Edificações para usos Educacionais
Tipo da Construção: Mista

Área Total a Construir: 432
Área a Regularizar: 432
Área a Demolir: 0
Área a Reformar: 3954
Área do Terreno: 3954
Área Existente: 0

Alvará para: Quantidade de Pavimentos: 1
Zonamento:

Responsável pelo projeto: Nome: LUÍS HENRIQUE GUERINO BECKER
CPF: 196514-1

Responsável pela Execução: Nome: XXXX
CPF: XXXX

Observações: Nenhuma observação

Aprovado por: Arquiteta E Urbanista
Nome: Gizela de Bem Zulian
Data: 19/11/2024, 17:21:40

Deferido Por: Nome: Gizela de Bem Zulian
Data: 19/11/2024 17:23:39

Obedecer os alinhamentos e nivelamento, quando fornecido pela municipalidade.