

LARGO - NOVA IMPLANTAÇÃO
E:1/250

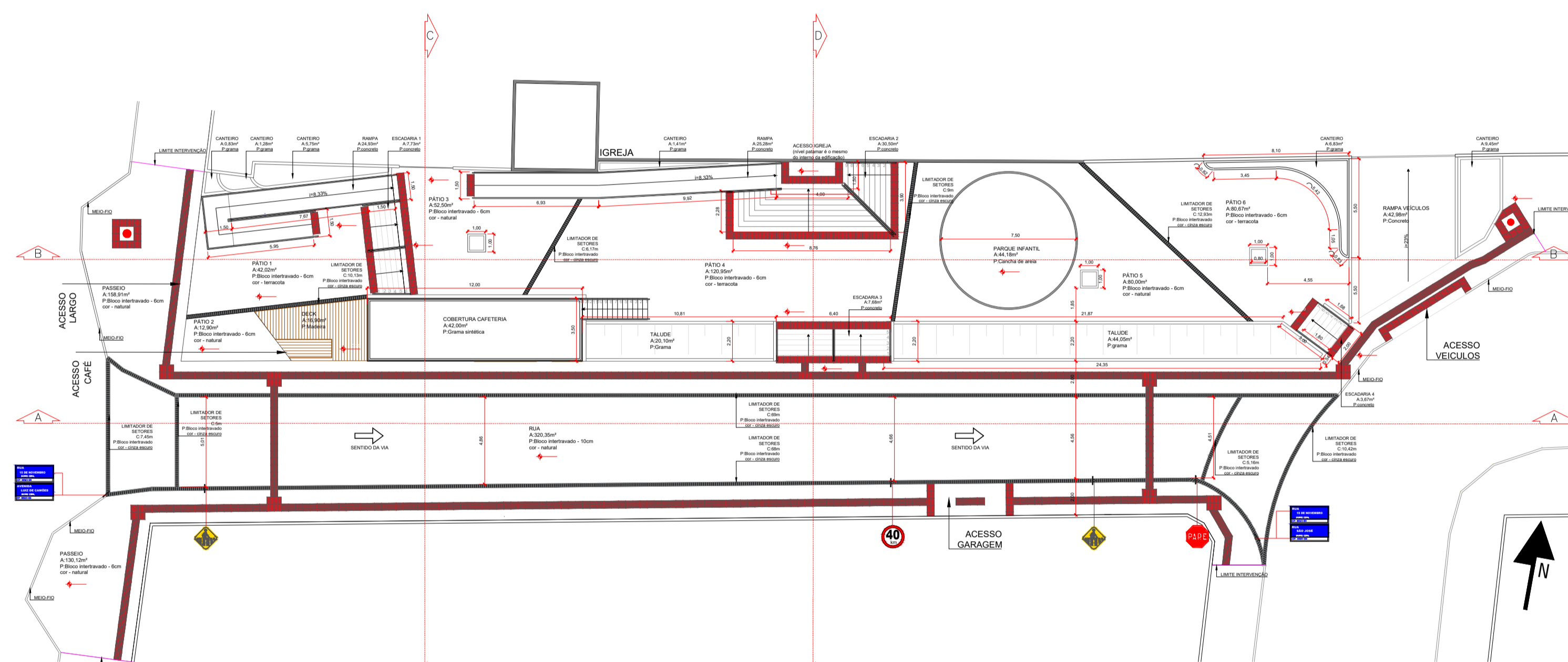

LARGO - PLANTA BAIXA TÉCNICA
E:1/250

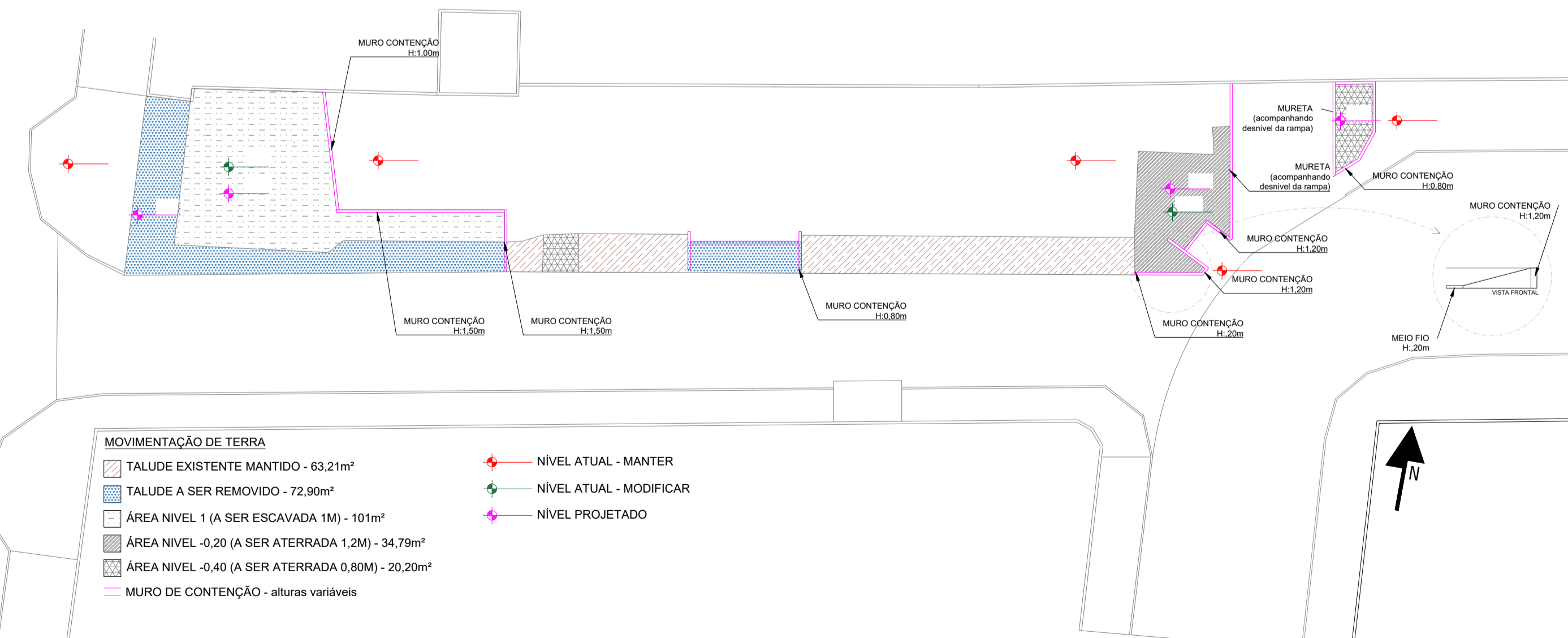

LARGO - MOVIMENTAÇÃO DE TERRA E CONTENÇÕES
E:1/250

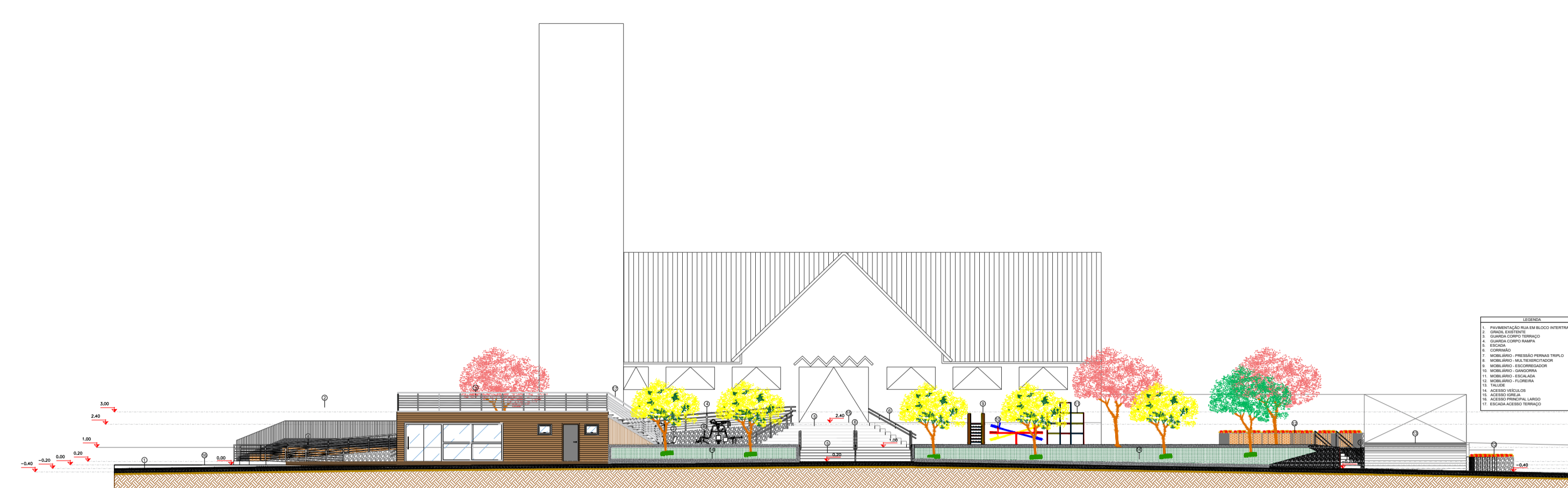

CORTE A.A.
E:1/250

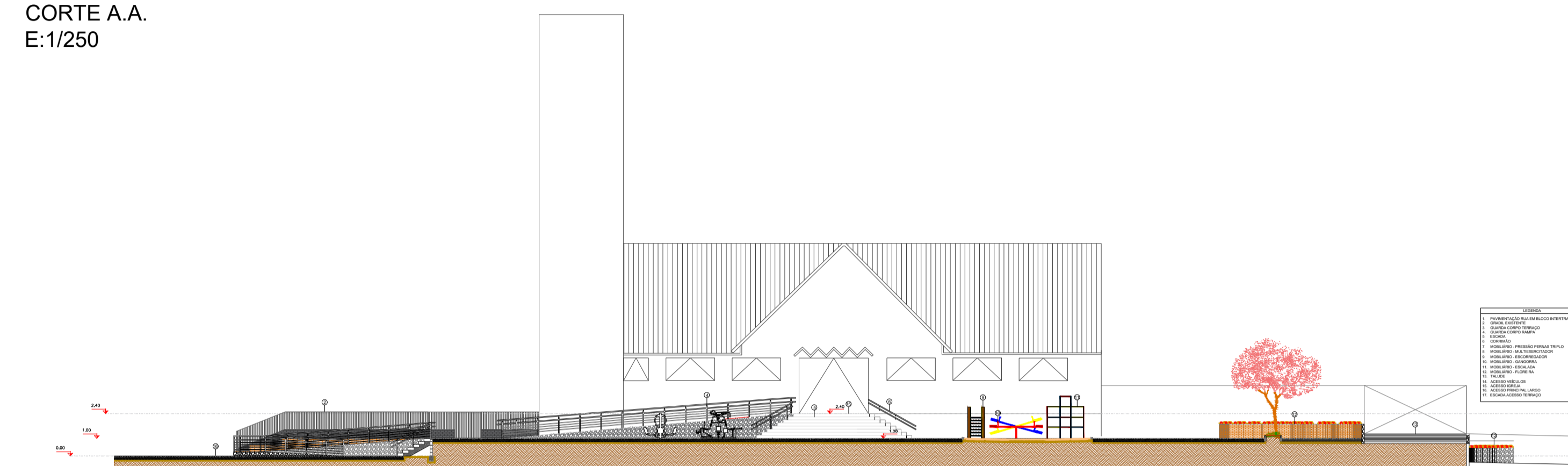

CORTE B.B.
E:1/250



CORTE C.C.
E:1/250



CORTE D.D.
E:1/250

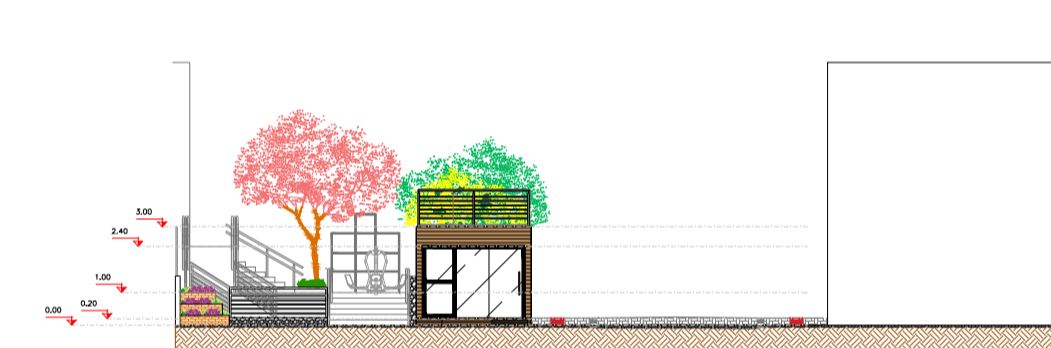

VISTA ACESSO PRINCIPAL
E:1/250

LEGENDA PISOS/REVESTIMENTOS		LEGENDA MOBILIÁRIO		LEGENDA VEGETAÇÃO		LEGENDA MOBILIÁRIO ACADEMIA	
TIPO	QUANTIDADE	TIPO	QUANTIDADE	TIPO	QUANTIDADE	TIPO	QUANTIDADE
Piso de concreto intertravado - calçadas (cor natural)	432,72 m ² (Símil)	Gargalho tripla	1 UNIDADE	Cerejeira	3 UNIDADES (Ponte médio)	Volante de rotação vertical	1 UNIDADE
Piso de concreto intertravado - calçadas (cor terracota)	165,06 m ²	Escalada	1 UNIDADE	Bambu Sempreverde	18 UNIDADES	Esqui triplo	1 UNIDADE
Piso de concreto intertravado - calçadas (cor cimento escuro)	203,26 m ² (Imitador de pedras)	Escamegador	1 UNIDADE	Árvore caducifolia (moutinho)	1 UNIDADE	Simulador de caminhada	1 UNIDADE
Piso de concreto intertravado - calçadas (B&B)	102,04 m ²	Balanco duplo	1 UNIDADE	Ipê amarelo	5 UNIDADES	Pressão de pernas triplo	1 UNIDADE
Piso de concreto	91,60 m ²	Poste led com dois braços - 7 metros - 3500 k	4 UNIDADES	Palmeira Circa	2 UNIDADES	Multixerador	1 UNIDADE
Areia Playground	44,65 m ²	Poste led com um braço - 7 metros - 3500 k	3 UNIDADES	Flora de estação	-		
Grama Sempre Verde (Axonopus compressus)	92,19 m ²	Lixeiras em alumínio	6 UNIDADES				
Grama sintética	42,00 m ²	Bancos em alumínio - 1,5m	10 UNIDADES				
Deck madeira	16,82 m ²						

PREFEITURA DE LAGES
 PREFEITO: ANTÔNIO CERON
 PREFEITURA DO MUNICÍPIO DE LAGES
 CNPJ 82.777.301/0001-90
 RUA: BENJAMIM CONSTATANTE, Nº 13, BAIRRO: CENTRO
 CEP 88501-900, FONE (49) 3019-7400

SECRETARIA DE PLANEJAMENTO E MOBILIDADE URBANA
 SECRETÁRIO: GABRIEL CORDOVA DE JESUS
 DIRETOR: GÊNESIS GONSALVES DA SILVA
 PROJETO: DANYELLE XAVIER DONATI
 DESENHO: DANYELLE XAVIER DONATI
 TOPOGRAFIA: -

SEPLAM
 SECRETARIA DE PLANEJAMENTO E MOBILIDADE URBANA
 RUA: ARISTILIANO RAMOS, Nº 100, BAIRRO: CENTRO
 CEP 88502-050, FONE (49) 3019-7548

DE ACORDO RESPONSÁVEL MUNICÍPIO: -
 DE ACORDO RESPONSÁVEL TÉCNICO: DANYELLE XAVIER DONATI
 ARQUITETA E URBANISTA - CAU A97384-0

PREFEITURA DO MUNICÍPIO DE LAGES
 CNPJ 82.777.301/0001-90

OBRA: REVITALIZAÇÃO DO LARGO DA IGREJA DO ROSÁRIO
 ENDEREÇO: AVENIDA LUIZ DE CAMÕES, 186 BAIRRO CORAL, LAGES - SC.

DESCRICO: IMPLANTAÇÃO PLANTA BAIXA CORTES MOVIMENTAÇÃO DE TERRA
 NOME: **ARQ.**
 FRANCHA: **02/04**
 ÁREAS: **ÁREA : 1489,77 m²**
 REVISÃO: 00
 ESCALA: INDICADA DATA: 02/2024 FORMATO: A1