

Planta Baixa - elétrica  
escala 1:75

**LEGENDA**

- Interruptor (Simplex, Duplo e Paralelo) 1.20m do piso acabado
- Tomador (Baixa - 0.30m; Média - 1.20m; Alta - 2.20m e Teto)
- Quadro de Distribuição
- Ponto de Luz - Luminárias
- Neutro, Fase, Retorno e Terra

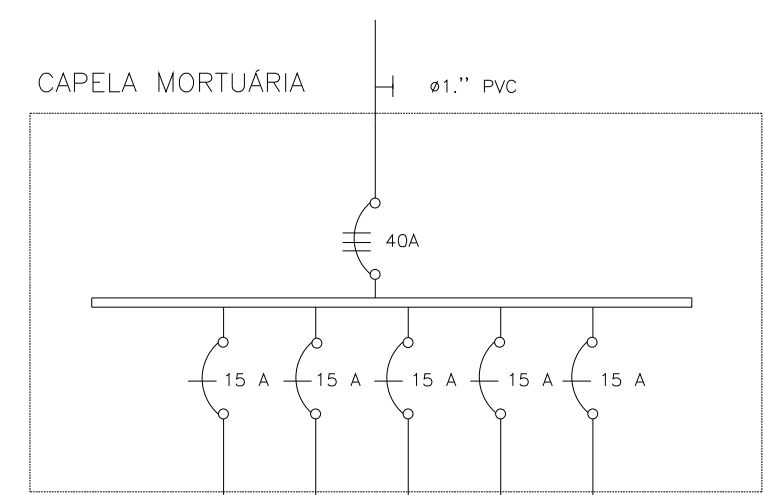

	- 1 -	- 2 -	- 3 -	- 4 -	RESERV.	TOTAL
ILUMINAÇÃO	720 W					720 W
CAPELA 1 + HALL 1 - TOMADAS		1100 W				1100 W
CAPELA 2 + HALL 2 - TOMADAS			900 W			900 W
COZINHA - TOMADAS				1700 W		1700 W
COND.FASE/NEUTRO (mm2)	1.5	2.5	2.5	2.5	2.5	
COND. TERRA (mm2)	1.5	2.5	2.5	2.5	2.5	

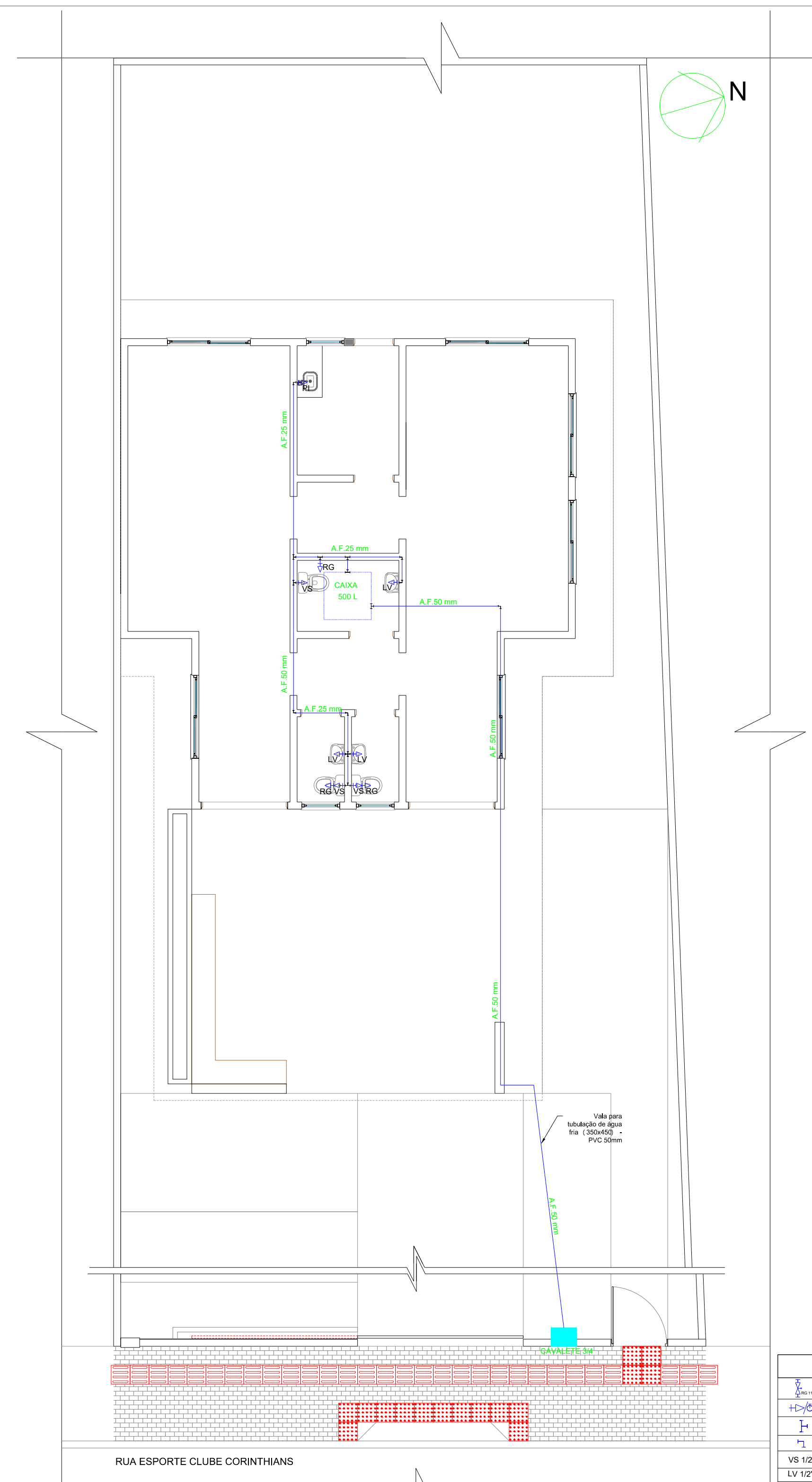
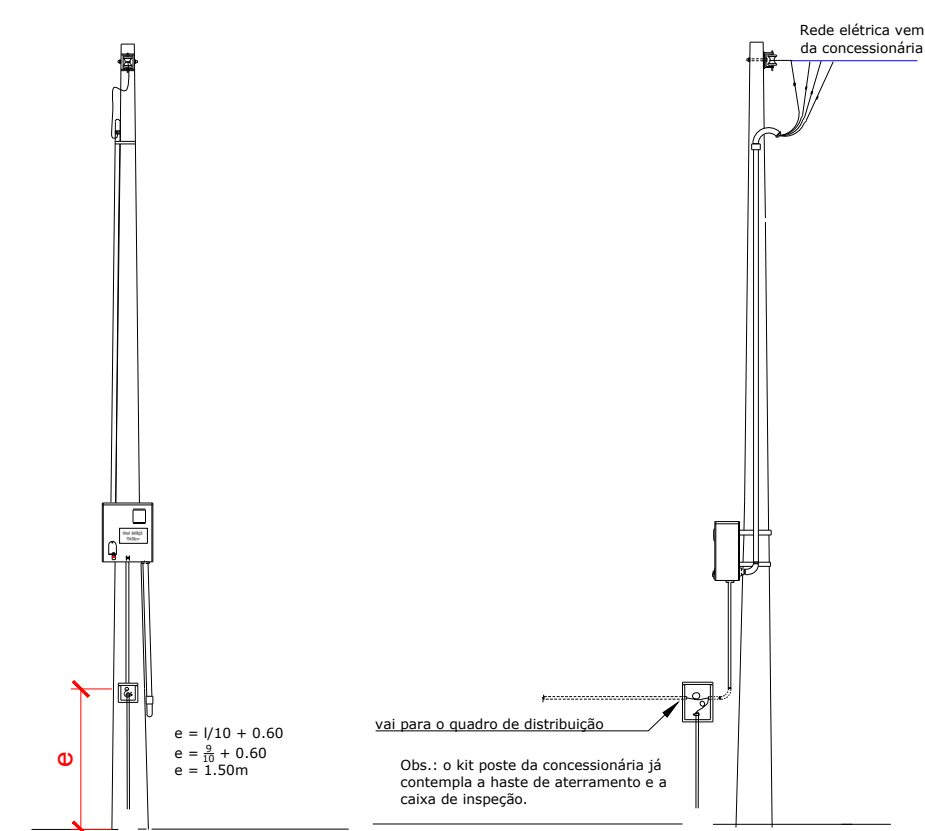

Planta Baixa - hidráulica  
escala 1:75

**LEGENDA**

- Registro gaveta
- Pontos de água
- Ta 90°
- Joelho 90°
- VS 1/2" Vaso sanitário
- LV 1/2" Lavatório
- PI 1/2" Pia

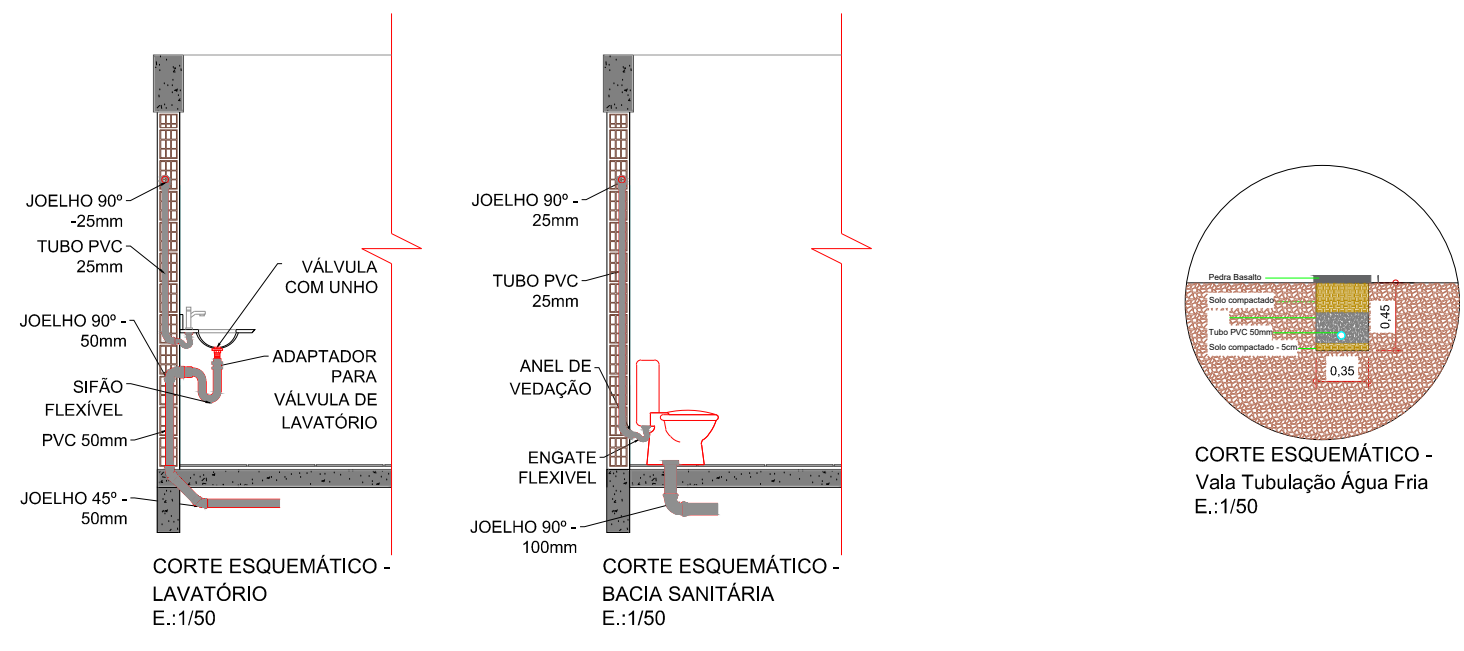

<p>PREFEITO MUNICIPAL ANTÔNIO CERON PREFEITURA DO MUNICÍPIO DE LAGES CNPJ 82.777.301/0001-90 RUA: BENJAMIM CONSTANTIN, Nº 13, BAIRRO: CENTRO CEP 88501-900, FONE (49) 3019-7400</p>		<p><b>SEPLAM</b> SECRETARIA DE PLANEJAMENTO E MOBILIDADE URBANA</p> <p>RUA: ARISTILIANO RAMOS, Nº 100, BAIRRO: CENTRO CEP 88502-050, FONE (49) 3019-7548</p>	
<p>SECRETÁRIO: GABRIEL CORDOVA DE JESUS</p> <p>DIRETOR: GÊNESIS GONSALVES DA SILVA CREA: 127091-9</p> <p>PROJETO: DANYELLE XAVIER DONATI CAU: A97384-0</p> <p>DESENHO: DANYELLE XAVIER DONATI</p> <p>TOPOGRAFIA: -</p>		<p>DE ACORDO RESPONSÁVEL MUNICÍPIO</p> <p>DE ACORDO RESPONSÁVEL TÉCNICO</p>	
<p>PREFEITURA DO MUNICÍPIO DE LAGES CNPJ 82.777.301/0001-90</p>		<p>DANYELLE XAVIER DONATI ARQUITETA E URBANISTA - CAU A97384-0</p>	
<p>OBRA: CONSTRUÇÃO CAPELA MORTUÁRIA SANTA MÔNICA</p> <p>ENDEREÇO: RUA ESPORTE CLUBE CORINTHIANS BAIRRO SANTA MÔNICA, LAGES - SC.</p>			
<p>DESCRIÇÃO: ELÉTRICA HIDRÁULICA</p>		<p>NOME: HIDRO./ELET.</p> <p>PRANCHA: <b>01/01</b></p>	
<p>ÁREAS: INDICADAS</p>		<p>REVISÃO: 00</p>	
<p>INDICADAS</p>		<p>DATA: 11/2023</p>	
		<p>FORMATO: A1</p>	