

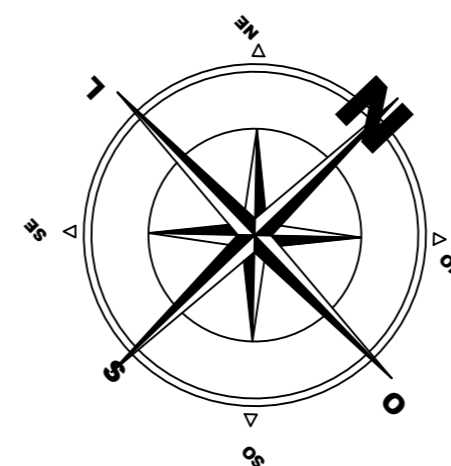

RUA UBALDO GLABERTO DE SÁ  
(Nº 9.308)

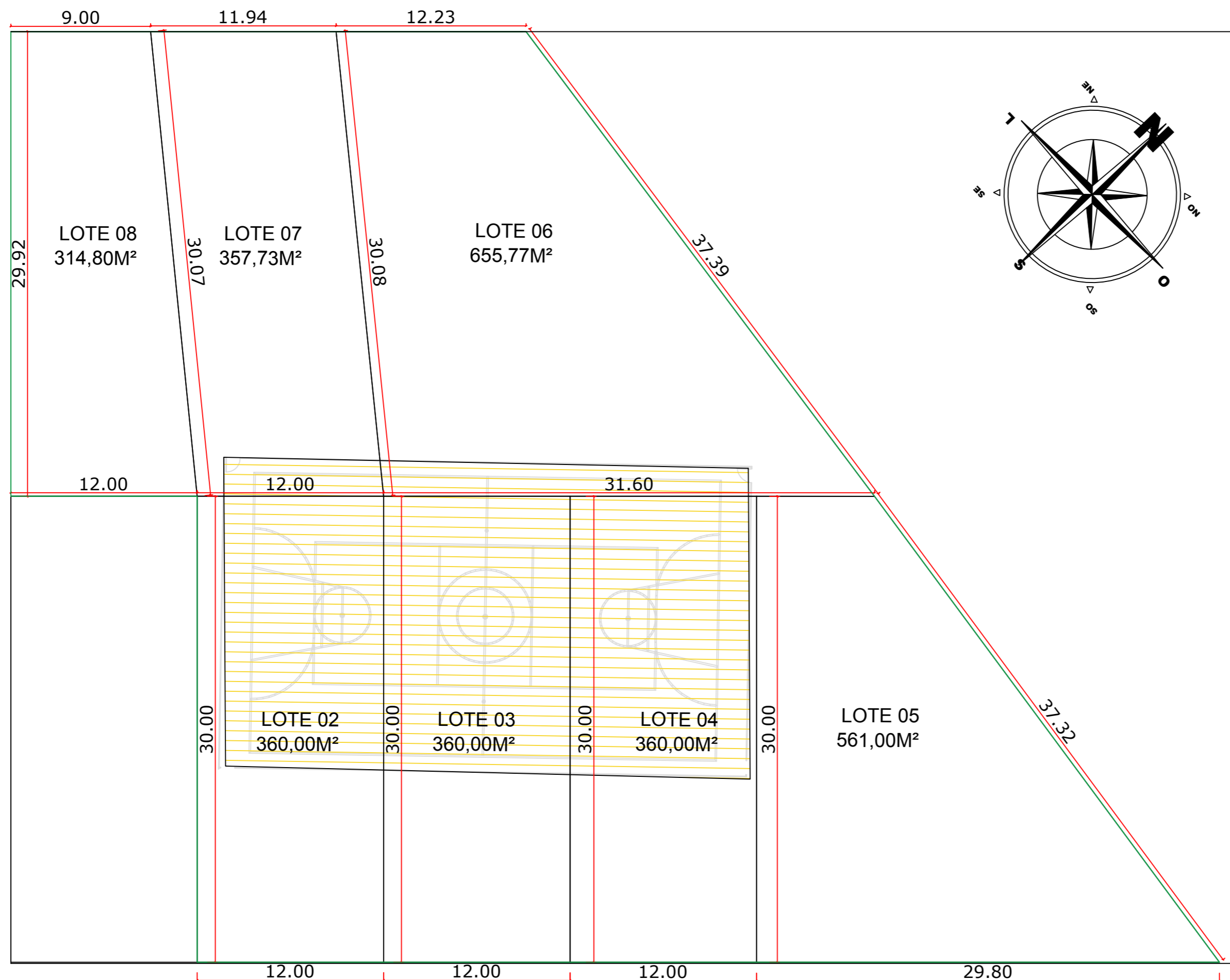

RUA PADRE LUDOVICO KUCK  
(Nº 9.204)

RUA ANTONIO RIBEIRO DE LIMA  
(Nº 9.307)

PLANTA SITUAÇÃO/LOCALIZAÇÃO DOS LOTES  
esc 1:250

 PREFEITO ANTONIO CERON PREFEITURA DO MUNICÍPIO DE LAGES CNPJ 82.777.301/0001-90 RUA: BENJAMIM CONSTATANTE, Nº 13, BAIRRO: CENTRO CEP 88501-900. FONE (49) 3019-7400	<b>SPO</b> SECRETARIA DE PLANEJAMENTO E OBRAS  RUA: ARISTILIANO RAMOS, Nº 100, BAIRRO: CENTRO CEP 88502-050, FONE (49) 3019-7548
PREFEITURA DO MUNICÍPIO DE LAGES CNPJ 82.777.301/0001-90	ENG. CIVIL VINICIUS B. BERNARDI ENGENHEIRO CIVIL - CREA 129242-7
OBRA: CONSTRUÇÃO DE QUADRA POLIESPORTIVA - TRIBUTO ENDEREÇO: RUA ANTONIO RIBEIRO DE LIMA - CEP 88521-555 BAIRRO TRIBUTO, LAGES - SC	
DESCRIÇÃO: PLANTA DE SITUAÇÃO/LOCALIZAÇÃO CONFORME MATRICULA ATUALIZADA Nº 13.209	NOME: <b>ARQ.</b> PRANCHA: <b>02/02</b>
ÁREAS: <b>ÁREA : 680,00 m2</b>	REVISÃO: 03
ESCALA: INDICADA	DATA: 13/07/2021
	FORMATO: A0