

TÉRREO
ESC. 1:50

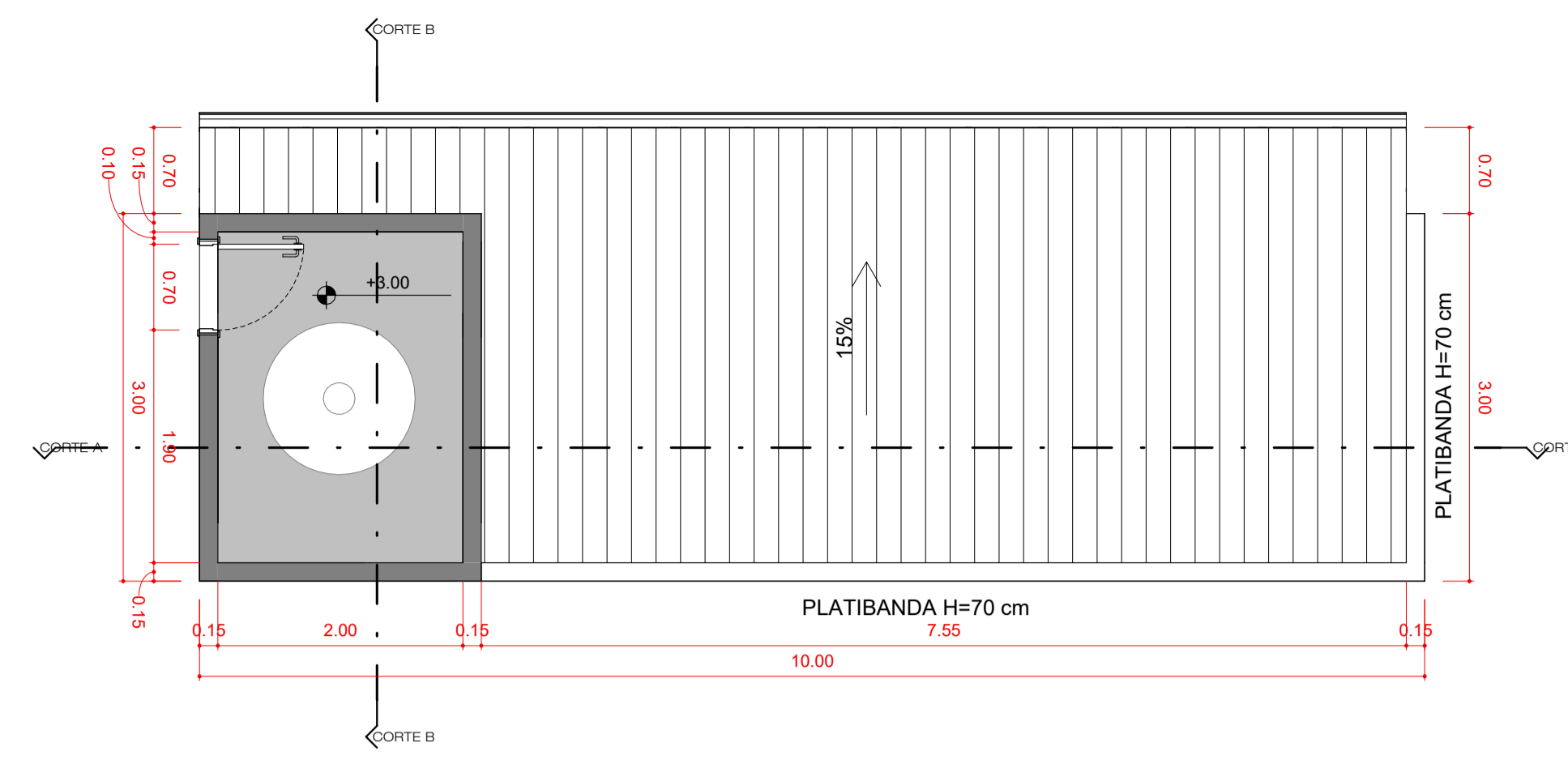

COBERTURA
ESC. 1:50

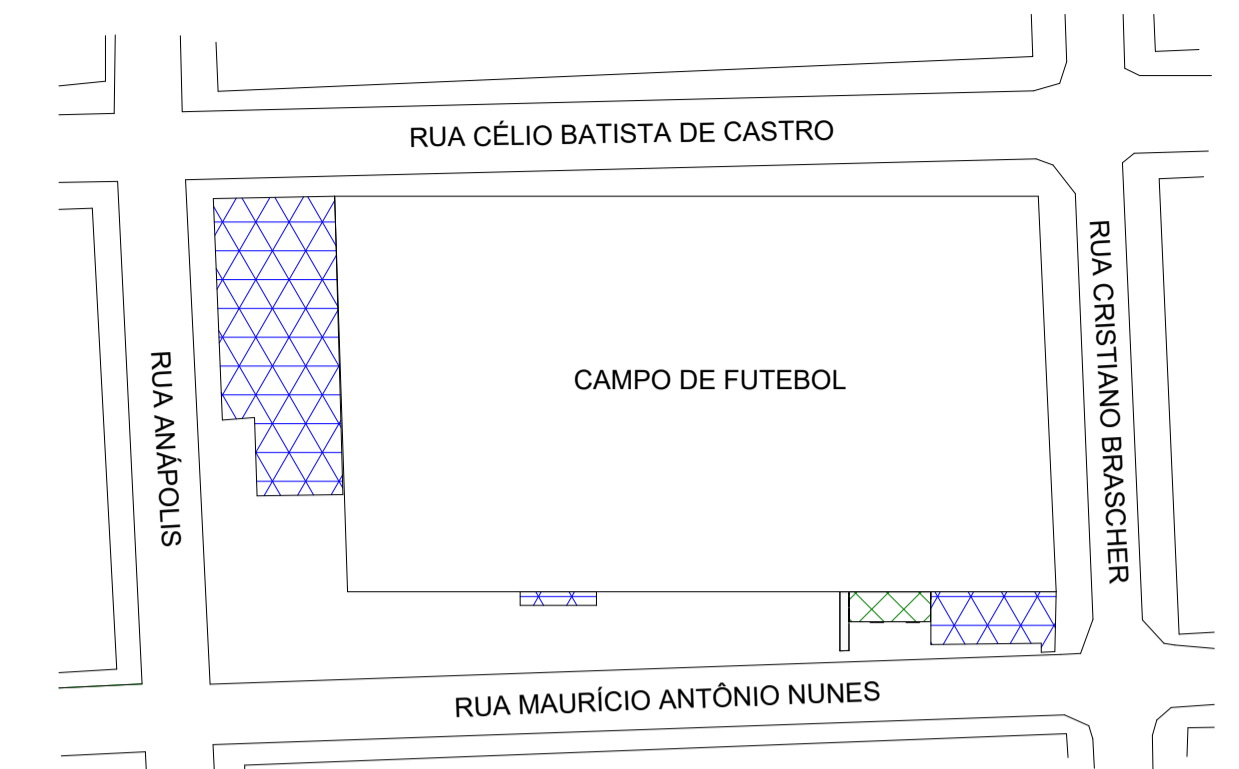

SITUAÇÃO
ESC. 1:1000

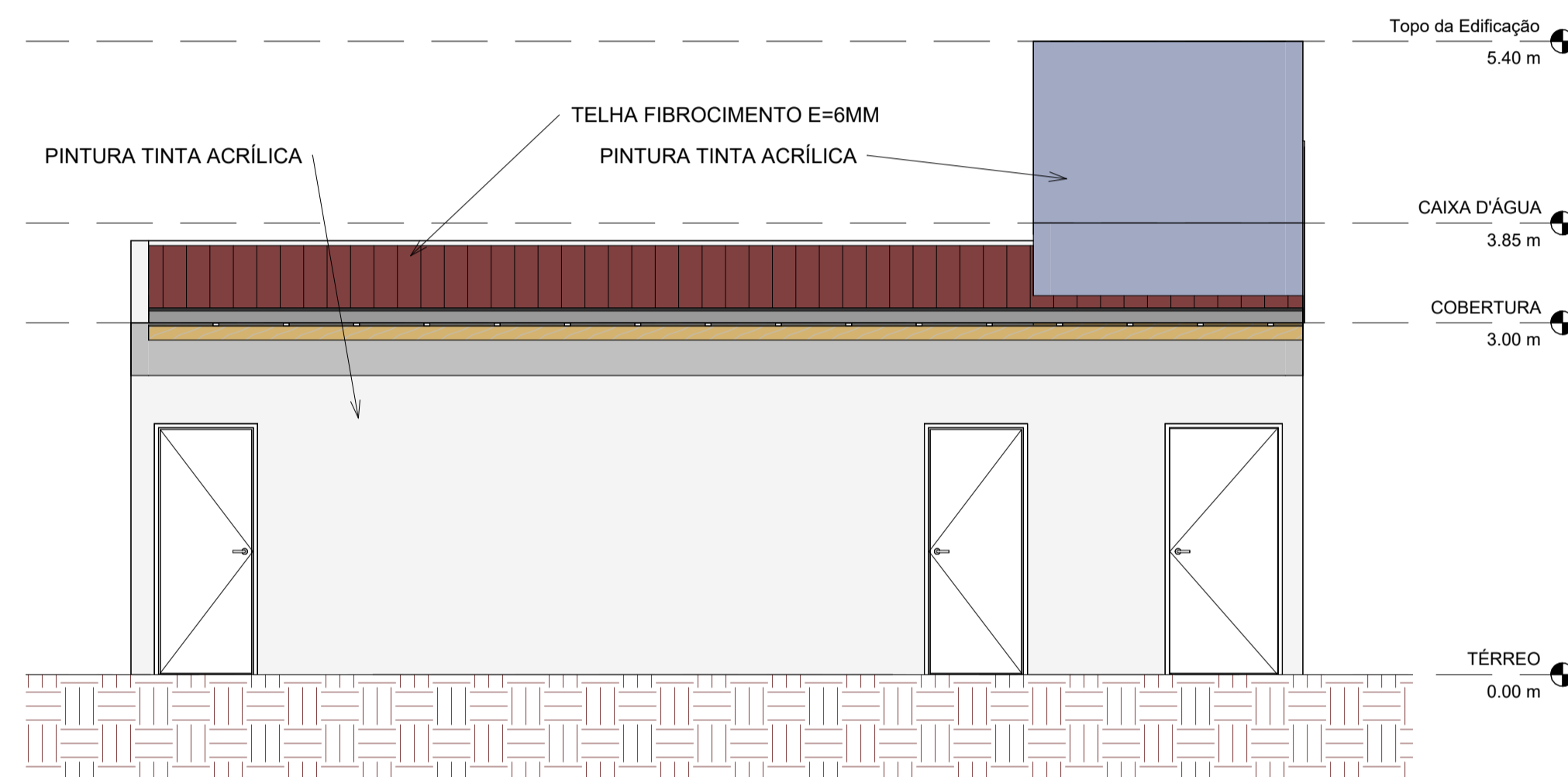

ELEVAÇÃO 02
ESC. 1:50

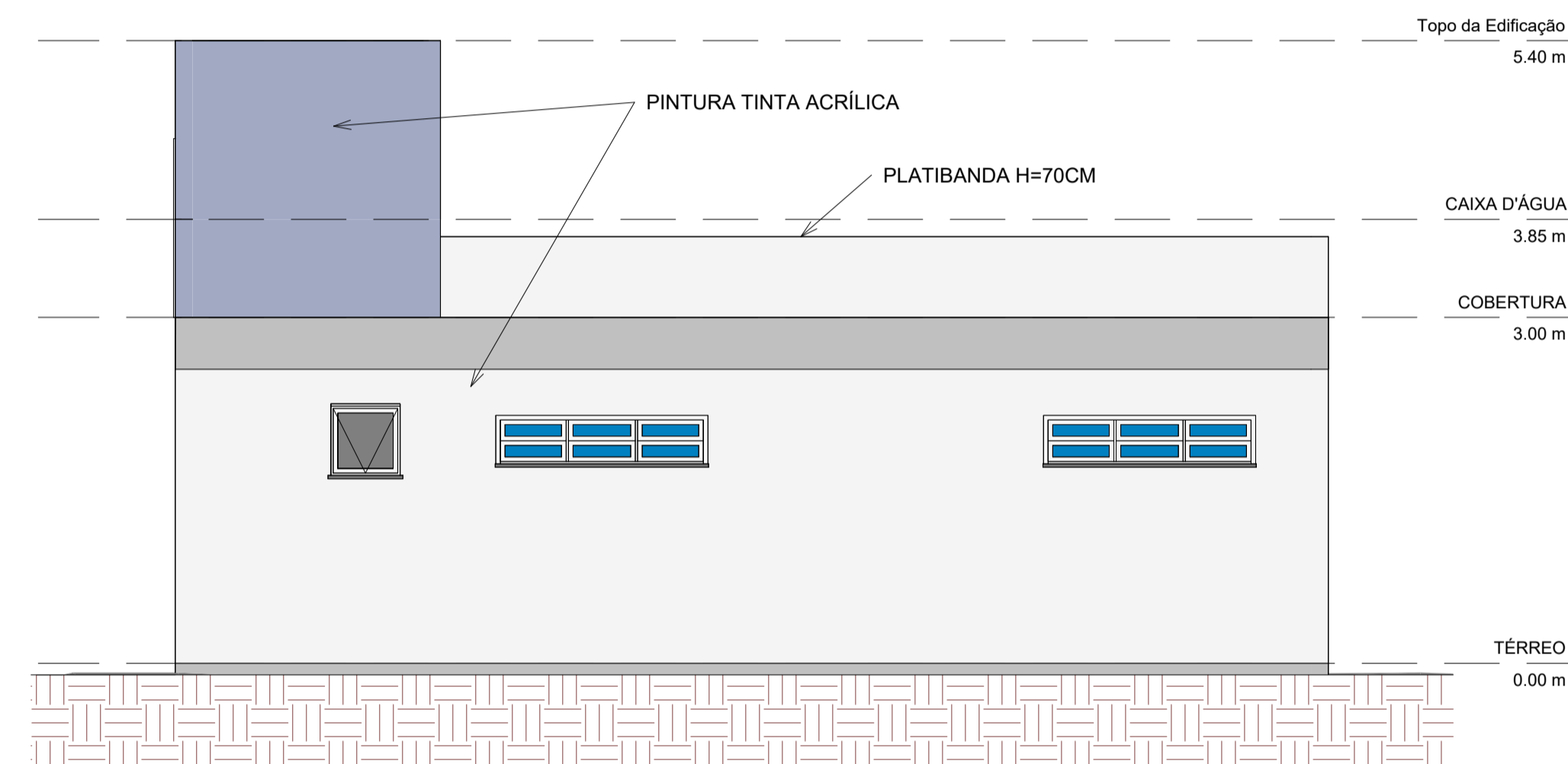

ELEVAÇÃO 01
ESC. 1:50

TABELA DE ESQUADRIAS					
LEGENDA	TIPO	ALTURA	LARGURA	PEITORIL	QUANT
J01	Janela Aço Maxim-ar	0,60 m	0,60 m	1,60 m	1 unid
J02	Janela Aço Basculante 3x2 folhas	0,40 m	1,80 m	1,70 m	2 unid
P01	Porta de giro	0,90 m	2,10 m		1 unid
P02	Porta de giro	0,80 m	2,10 m		2 unid
P03	Porta para divisória sanitária	0,80 m	1,80 m		4 unid
P04	Porta alumínio veneziana	0,70 m	1,50 m		1 unid

QUADRO DE ÁREAS	
ÁREA DO LOTE	XXXX,XX m ²
ÁREA CONSTRUÍDA	30,00 m ²
ÁREAS INTERNAS	
VEST. JUIZ/PCD	5,40 m ²
VEST. TIME 01	9,96 m ²
VEST. TIME 02	9,96 m ²

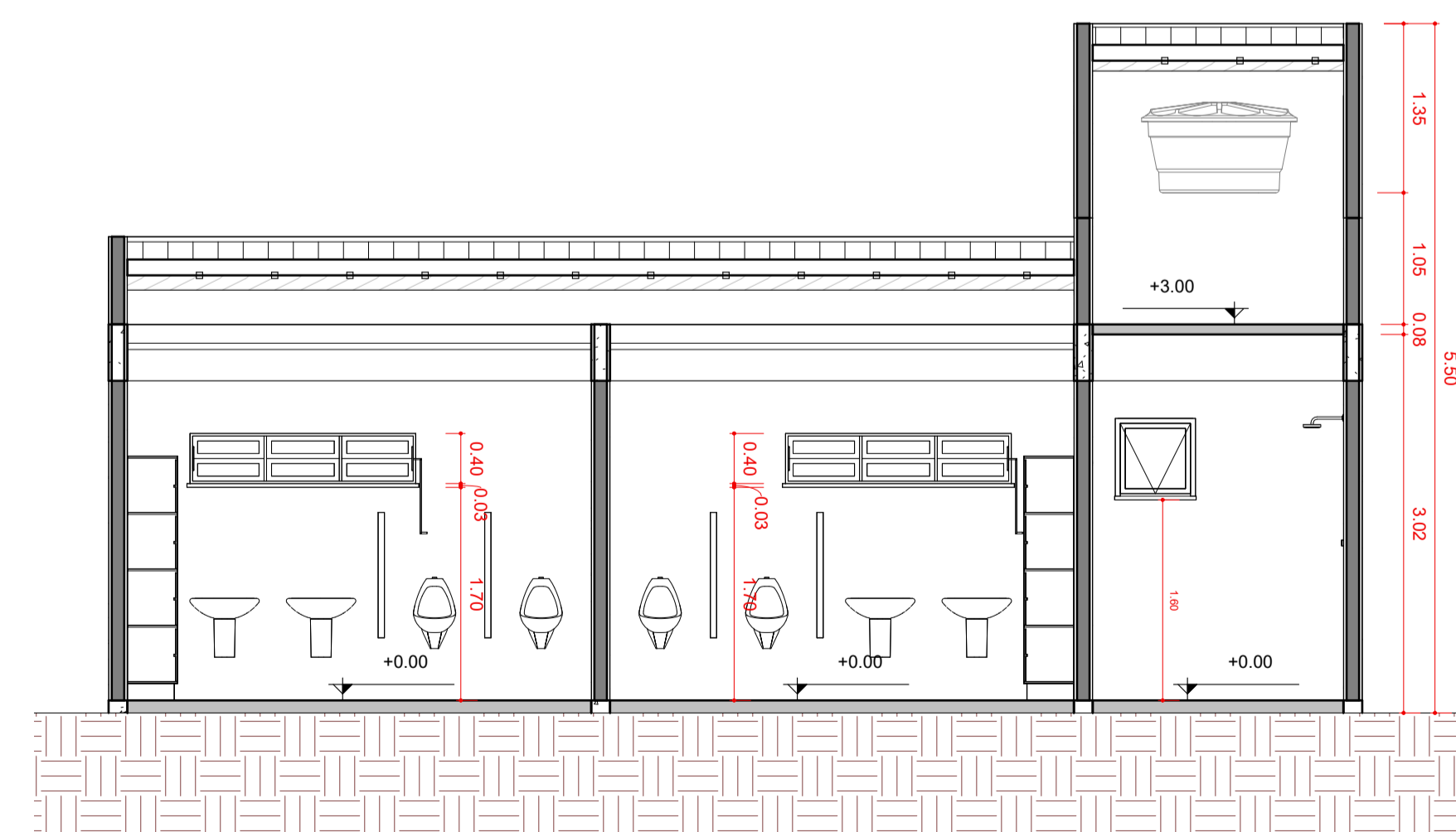

CORTE A
ESC. 1:50

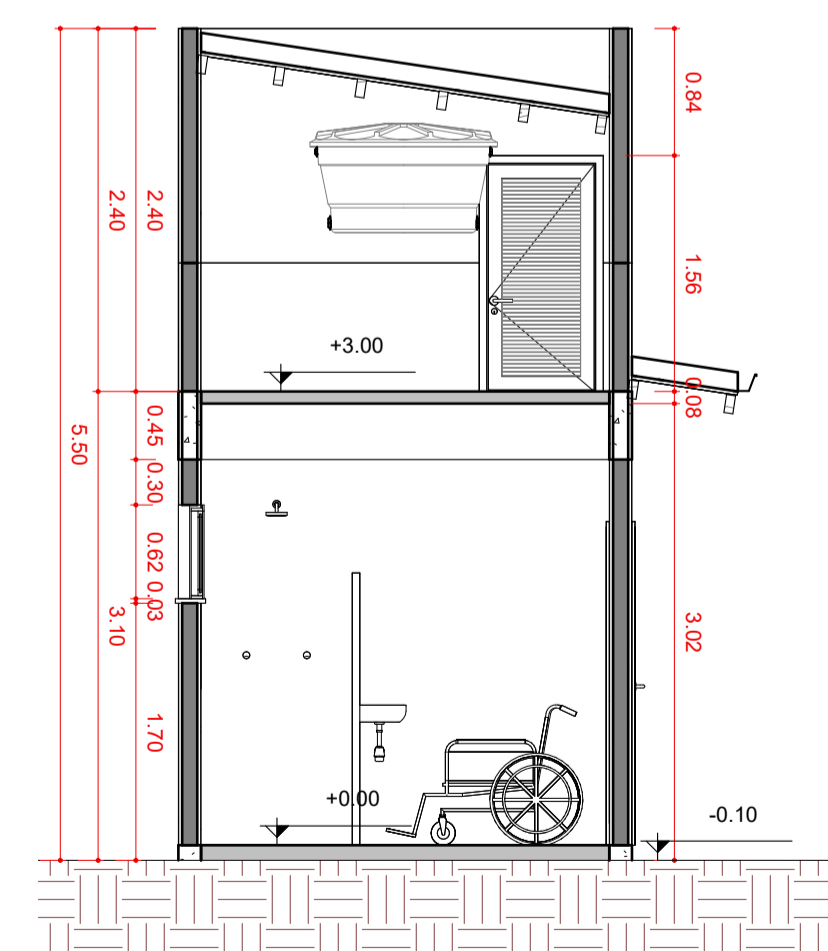

CORTE B
ESC. 1:50

<p>PREFEITO ANTONIO CERON PREFEITURA DO MUNICÍPIO DE LAGES CNPJ 82.777.301/0001-90 RUA BENJAMIN CONSTANT, N° 13, BARRIO CENTRO CEP: 88501-900, FONE (49) 3019-7400</p>	<p>SEPLAM SECRETARIA DE PLANEJAMENTO E MOBILIDADE URBANA</p> <p>RUA: ARISTILIANO RAMOS, N° 100, BAIRRO: CENTRO CEP: 88502-050, FONE (49) 3019-7548</p>
<p>TOPOGRAFIA: - DE ACORDO RESPONSÁVEL MUNICÍPIO</p>	<p>DE ACORDO RESPONSÁVEL TÉCNICO</p>
<p>PREFEITURA DO MUNICÍPIO DE LAGES CNPJ 82.777.301/0001-90</p>	
<p>ENGR. RODRIGO FAGUNDES DE ALMEIDA ENGENHEIRO CIVIL - CREASC 147572</p>	
<p>OBRA: VESTIÁRIOS CAMPO SANTA HELENA</p>	
<p>ENDEREÇO: Rua Cristiano Brascher, Bairro Santa Helena, Lages, SC</p>	
<p>DESCRIÇÃO PLANTAS BAIXAS</p>	<p>NOME: PRANCHA: 01</p>
<p>ÁREAS:</p>	<p>REVISÃO:</p>
<p>ESCALA Como indicado</p>	<p>DATA 14/06/2024</p>
	<p>FORMATO: A0</p>