

NOTA:

É necessário a devida atenção na locação da obra, pois os equipamentos deverão ter a mesma descrição conforme especificados no projeto na hora de sua fixação, bem como os demais componentes estruturais.

NOTA:

A prancha de dimensionamento estrutural dos banheiros tem como objetivo pré-dimensionar para que possamos estabelecer padrões nos quantitativos e assim realizar orçamento final. É necessário que o responsável técnico se atente aos valores apresentados após sondagem do terreno para que seja verificado se as dimensões dos elementos pré-dimensionados são o suficientes dentro dos padrões de estabilidade normativos.

Tabela de Janelas				
Nome	Qtd.	Largura	Altura	Altura do peitoril
BA1	3	0,50	0,40	1,50

Tabela de Portas			
Nome	Qtd.	Largura	Altura
P125	3	0,90 m	2,10 m

1 Planta Baixa Banheiros
1 : 25

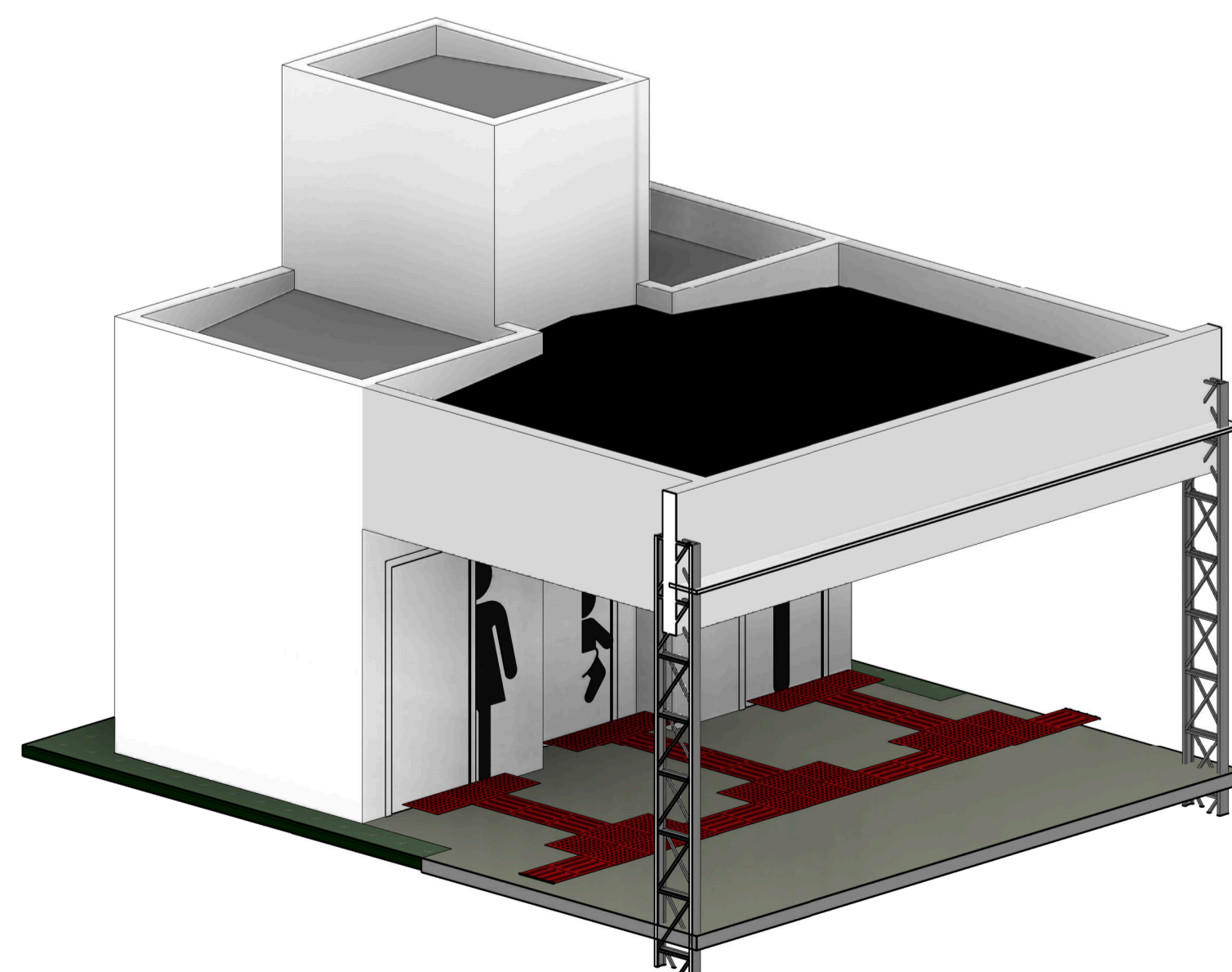

2 Perspectiva banheiros

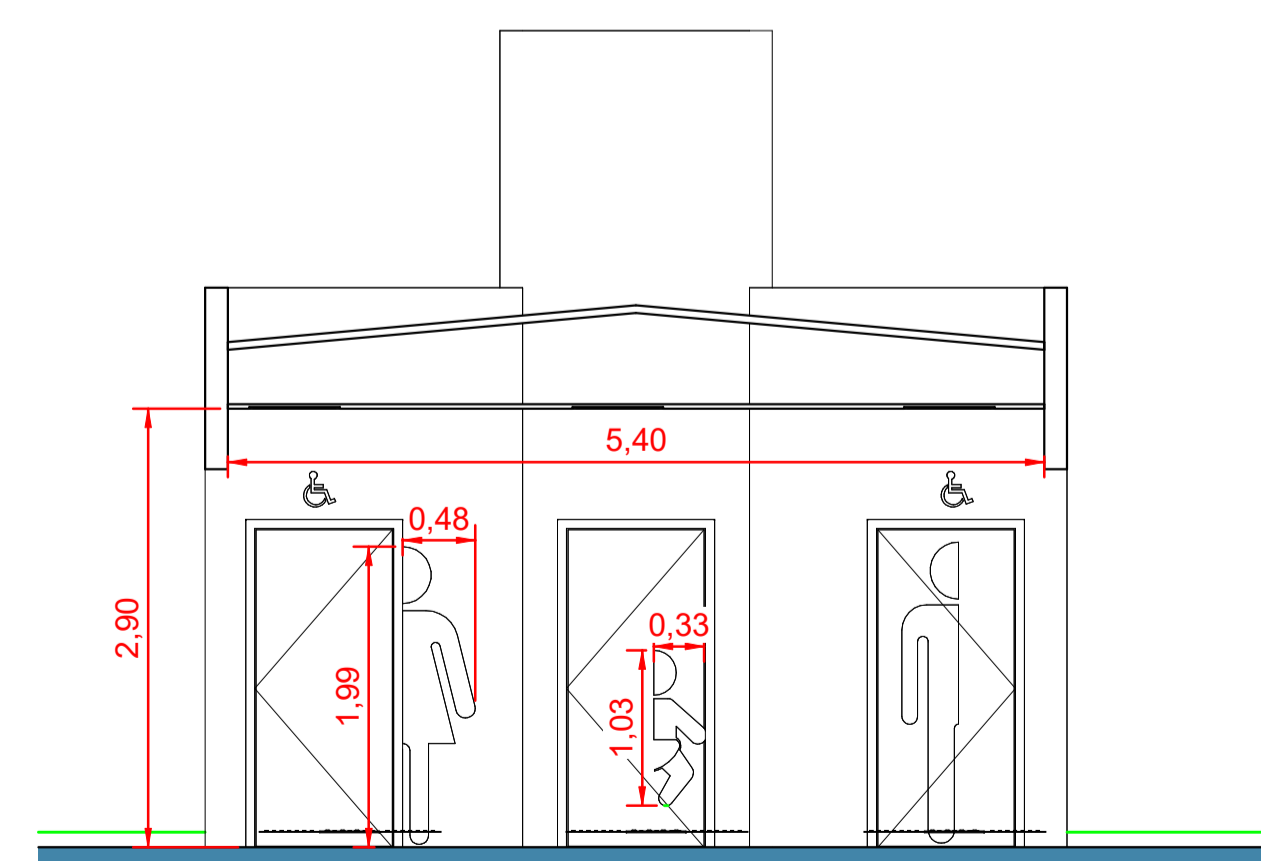

3 Corte 3
1 : 50

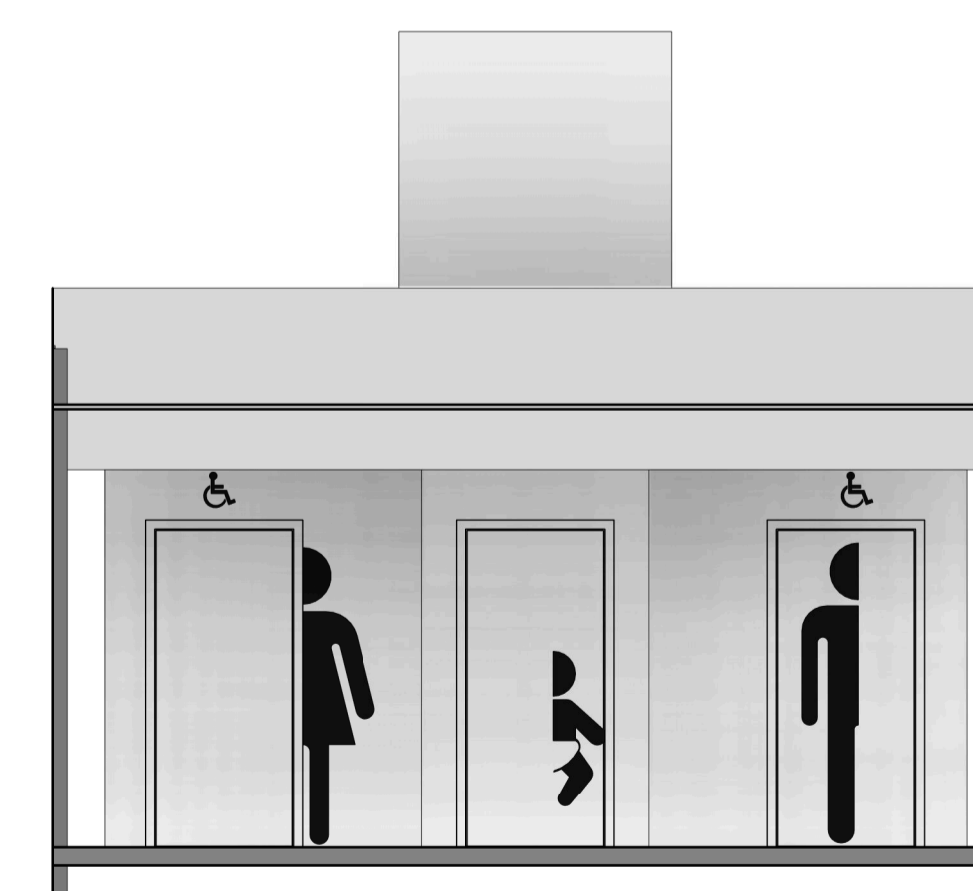

4 Perspectiva Frontal

DESENVOLVIMENTO E GERENCIAMENTO

GABINETE DO DEPUTADO
MARCUS MACHADO



RUA. MINISTRO PEDRO DE TOLEDO, 218 SALA 01
CORAL - LAGES - SC. CEP.: 88509-520

PROJETO:
PROJETO ACADEMIA - COMPLEXO ESPORTIVO JONES MINOSSO

RESPONSÁVEL TÉCNICO:

MICHELE PILAR DE APPOLINARIO
ENG. CIVIL

CREA-SC 115469-2

RESPONSÁVEL PELO RECEBIMENTO:
PREFEITURA MUNICIPAL DE LAGES - SC

(ASS. RESPONSÁVEL)

RUA: BENJAMIN CONSTANT, 20. CENTRO.

82.777.301/0001-90
(CNPJ)

CONTEÚDO:
PLANTA BAIXA, CORTES, PERSPECTIVA E TABELA DE ESQUADRIAS
FOLHA TAMANHO - A1

OBS.:
ÁREA DA ACADEMIA 1007m²
RUA JOSÉ MARIANO DA SILVA, S/N - UNIVERSITÁRIO

EQUIPE DE DESENVOLVIMENTO:
CRISTINA MARIA MAZIERO DE LIZ - ARQUITETA E URBANISTA CAU/SC A286377-4
LUIS HENRIQUE GUERINO BECKER - ENGENHEIRO CIVIL - 196514-1
MARIO FABIANO DA SILVEIRA LISBOA - ENGENHEIRO CIVIL CREA/SC 187087-8

DATA:
FEVEREIRO
2025

Nº DO DESENHO:
ARQ
08/08