

PLANTA BAIXA  
ESCALA: 1/75

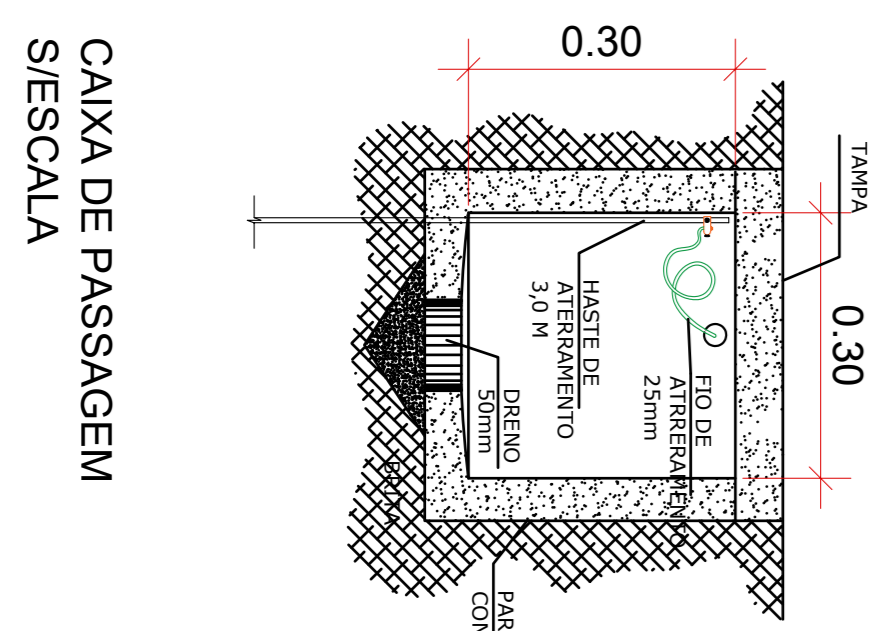

CAIXA DE PASSAGEM  
SIESCALA

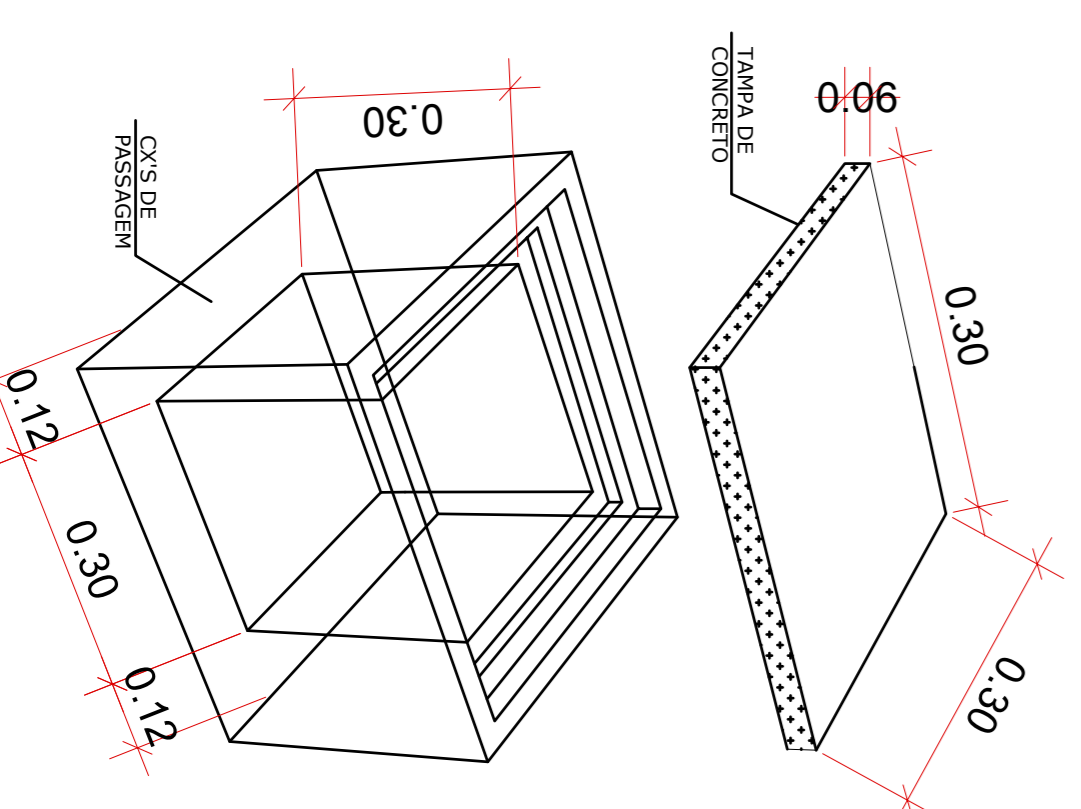

CAIXA DE PASSAGEM  
SIESCALA

**LEGENDA**

|  |  |
|--|--|
|  | ELETRODUTO - CONDUCTOR - FASE - CONDUCTOR - NEUTRO |
|  | REFLETOR DE LED 200W                               |
|  | CAIXA DE PASSAGEM 50X50X60                         |
|  | POSTE COM 2 REFLETORES DE LED 180W                 |

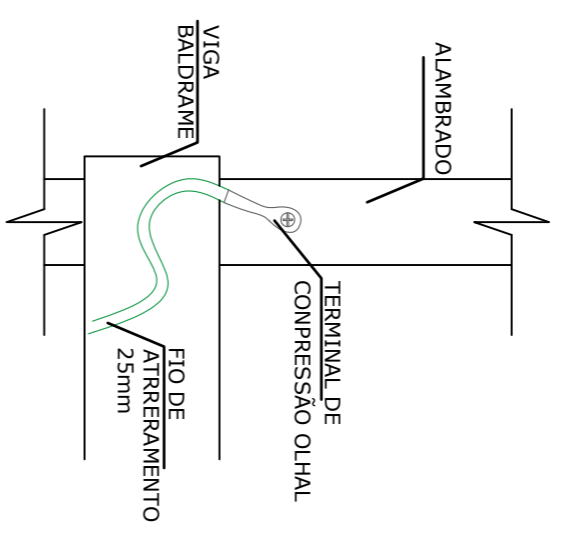
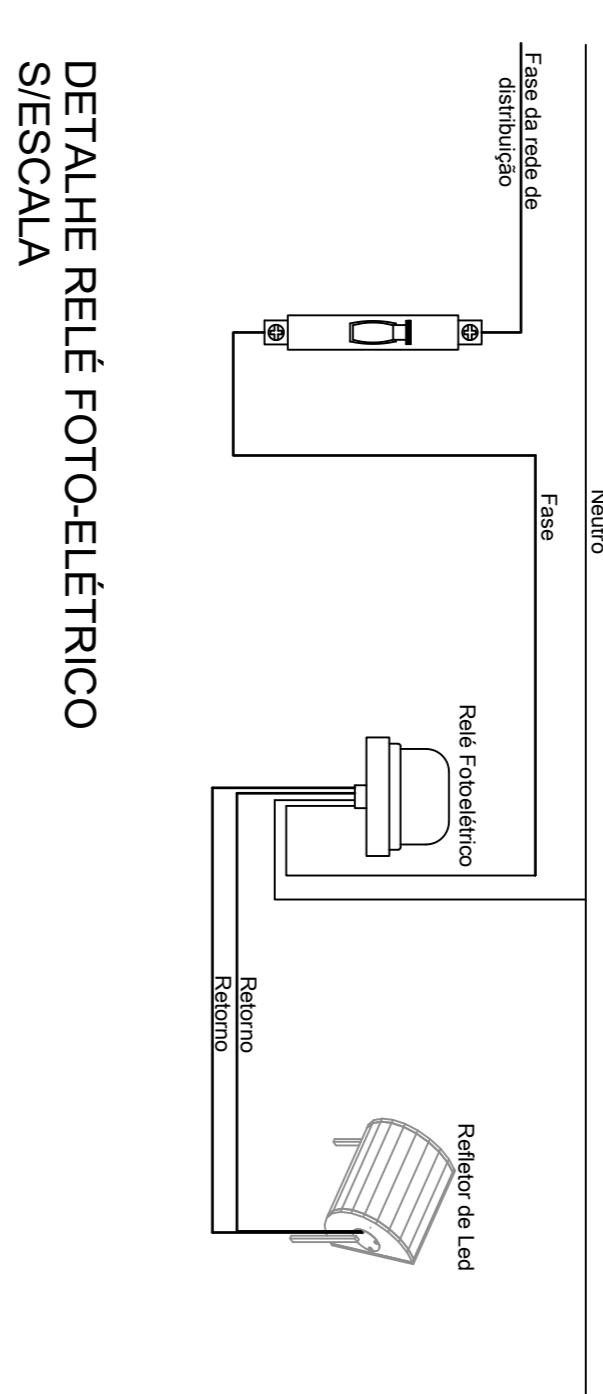

CONDULETE PVC  
TAMPA CEGA  
ABAIXO DOS  
REFLETORES  
NA COR CINZA

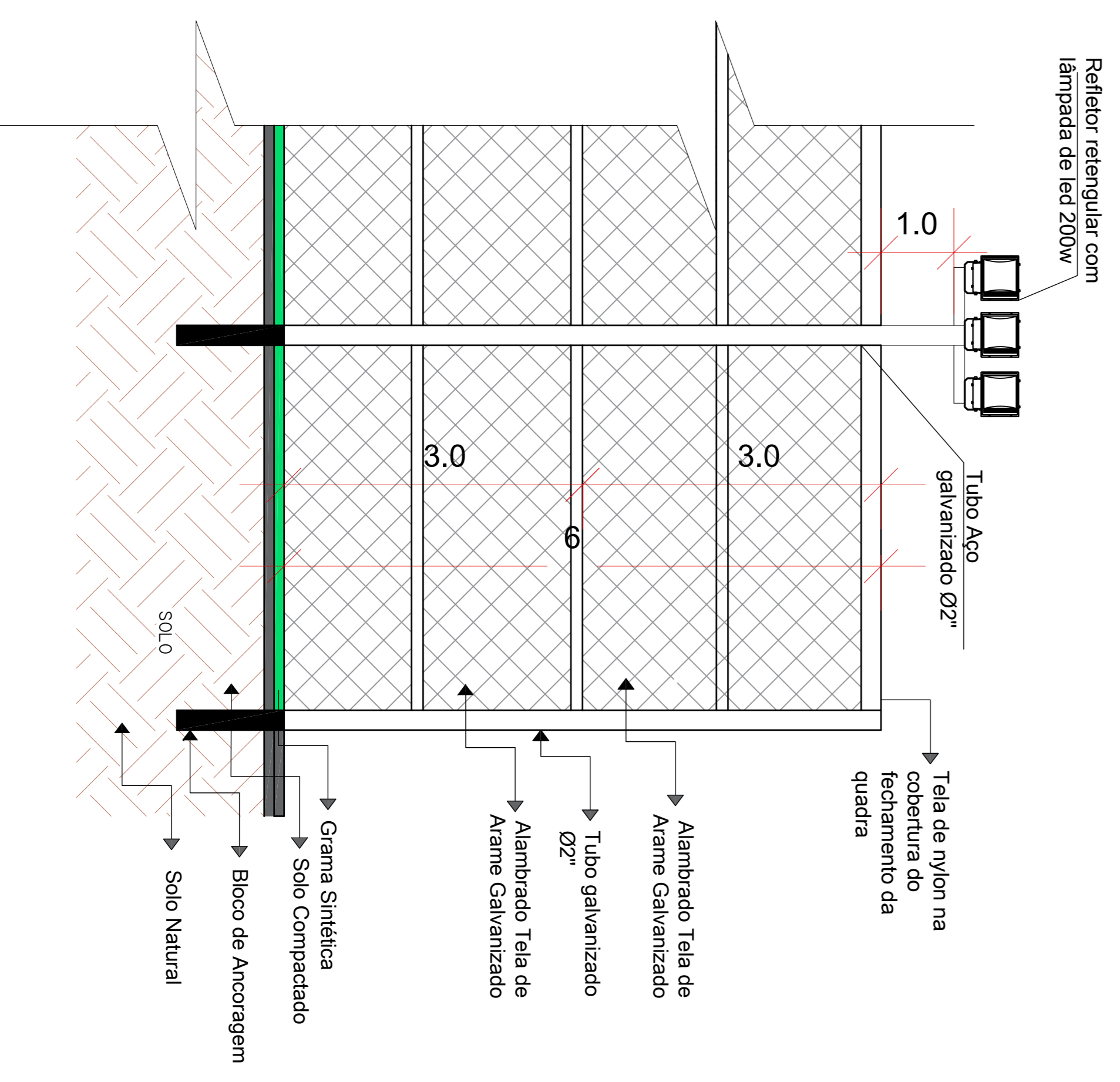
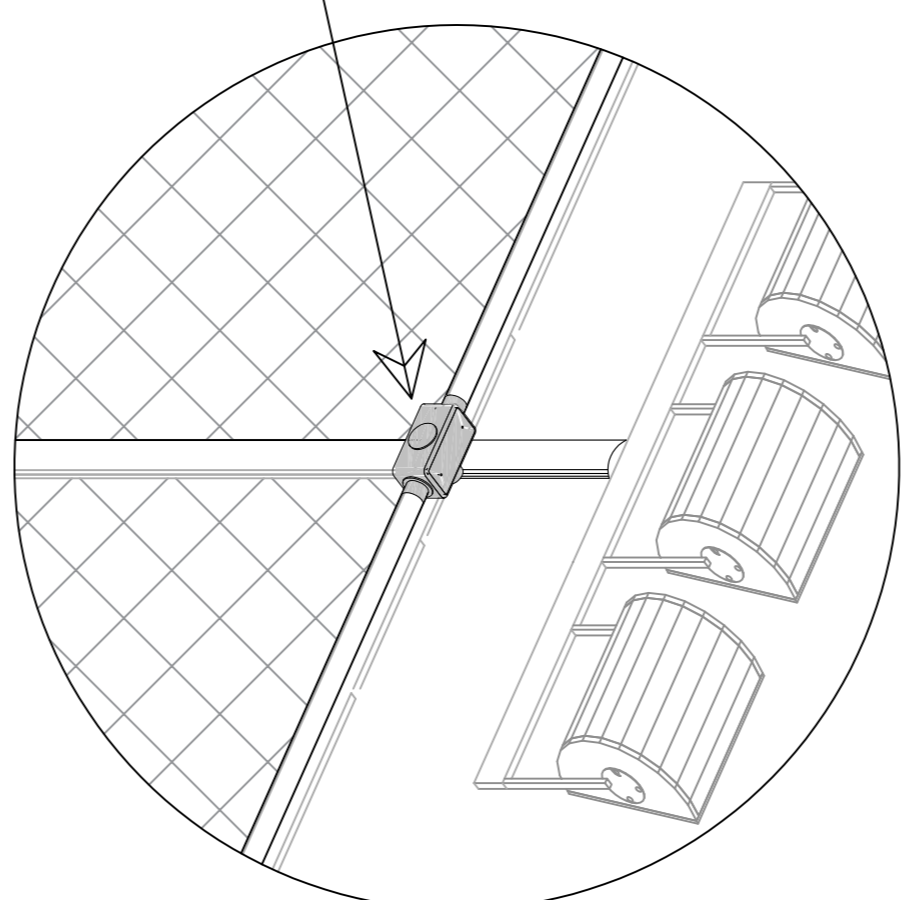

DETALHE DO ATERRAMENTO  
SIESCALA

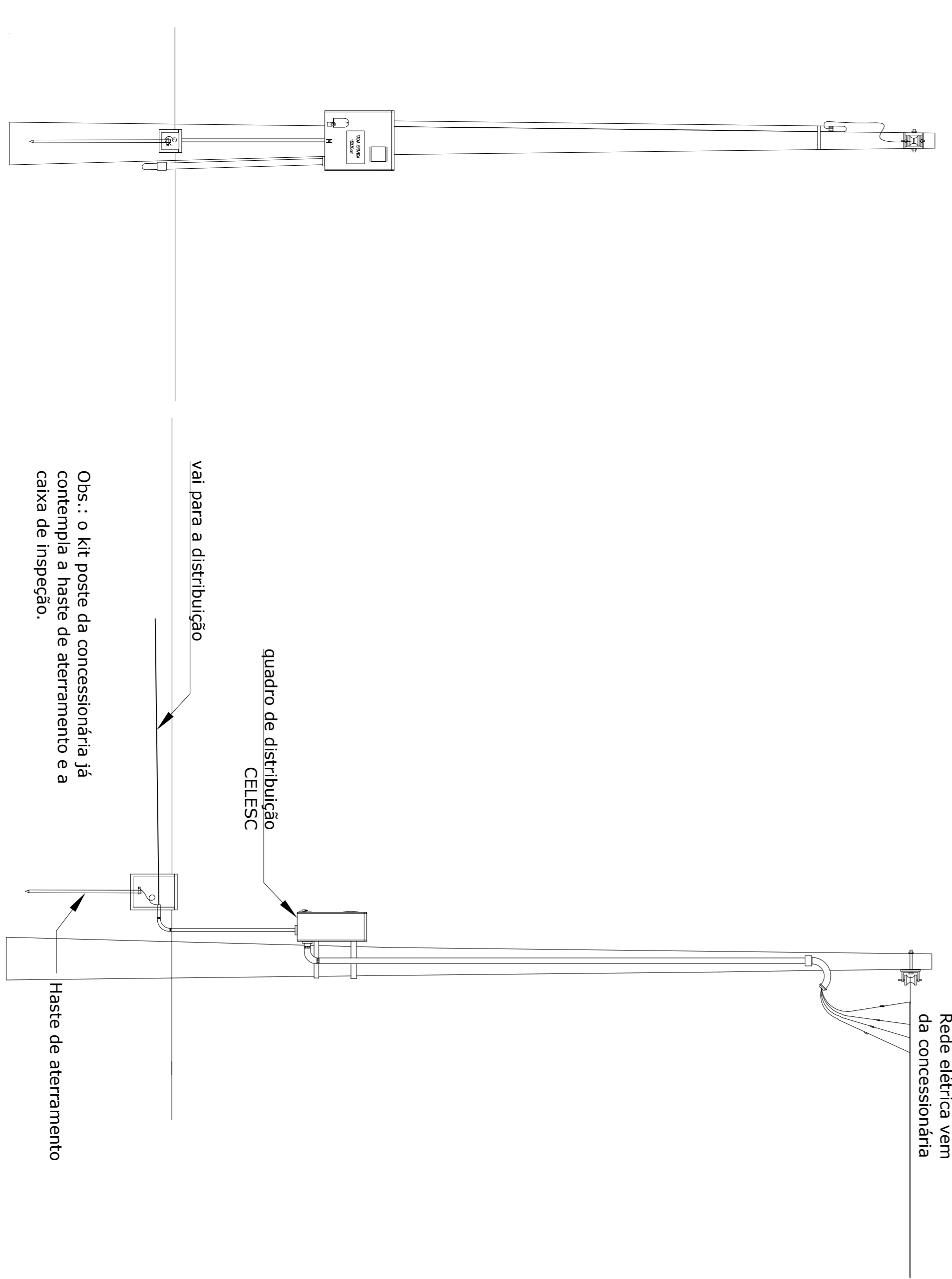

DETALHAMENTO ESPECIFICO DO POSTE E ALAMBRADO  
SIESCALA

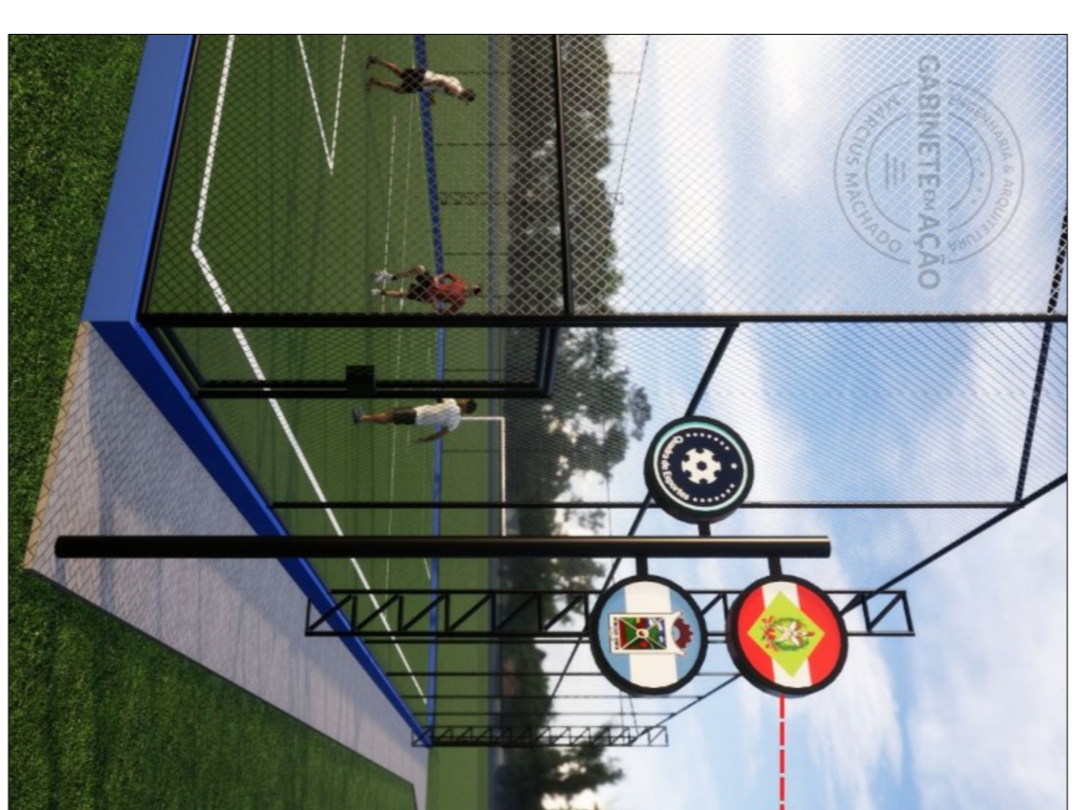
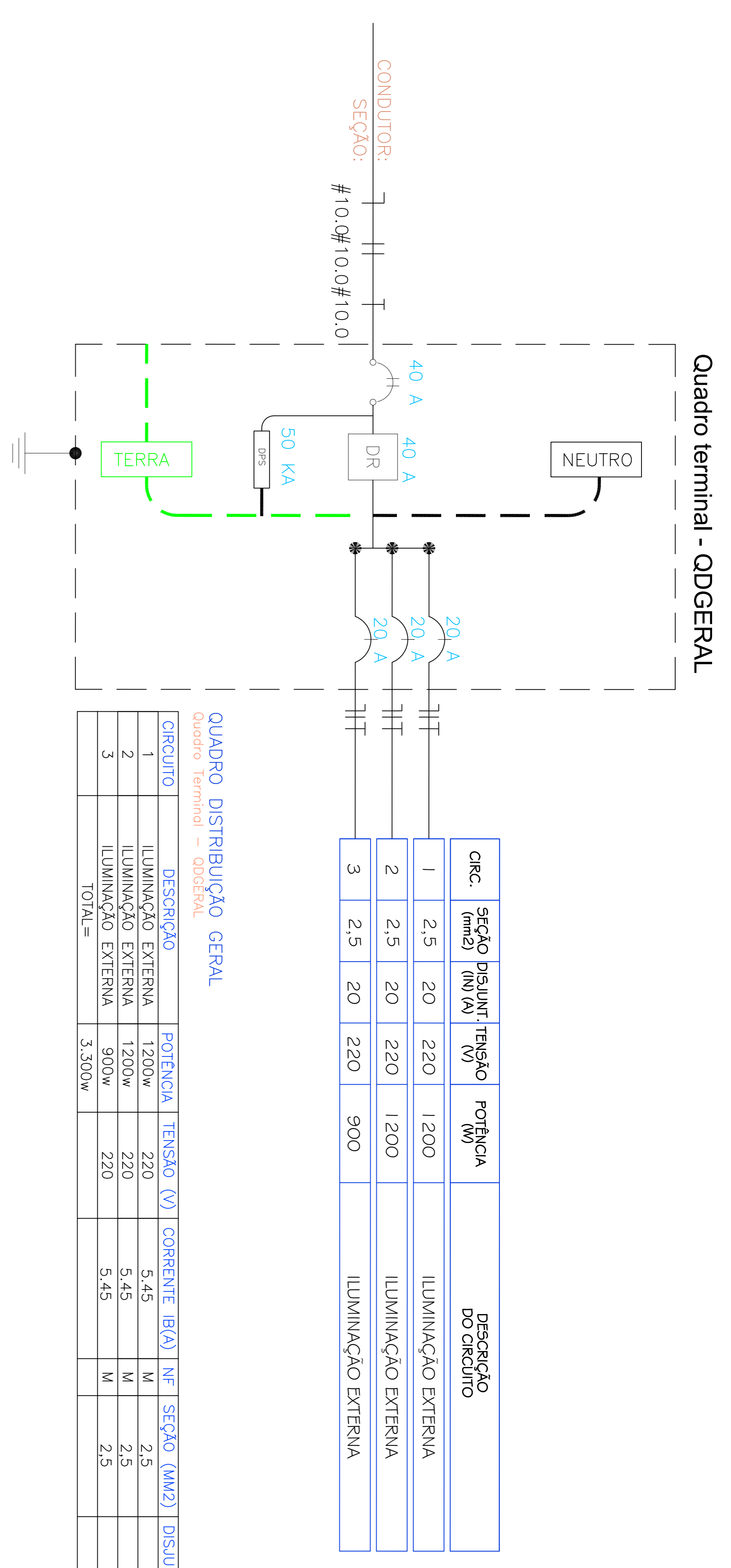

**TOTEM - INFORMATIVO**

Os totens serão utilizados como representação das obras executadas com recurso do Deputado Marcus Machado.

Bandeira de Santa Catarina  
Bandeira do Município que esta localizada a obra  
Logotipo de identificação do tipo de obra

**NOTA**

LOCAÇÃO DO CAMPO ESTÁ NA PRANCHIA 02

|  |  |  |  |
|--|--|--|--|
| <p>PRFETURA DE LAGES</p> <p>SECRETARIA DE PLANEJAMENTO E MOBILIDADE URBANA</p>   |  | <p>PRFETURO ANTONIO CERON</p> <p>SECRETARIA DE PLANEJAMENTO E MOBILIDADE URBANA</p>  |  |
| <p>SECRETARIO: GABRIEL CORREIA DE ALBUQUERQUE</p> <p>DIRETOR: GABRIEL CORREIA DE ALBUQUERQUE</p> <p>PROFESSOR: GABRIEL CORREIA DE ALBUQUERQUE</p> <p>DE ACORDO RESPONSÁVEL TÉCNICO</p> |  | <p>SECRETARIO: GABRIEL CORREIA DE ALBUQUERQUE</p> <p>DIRETOR: GABRIEL CORREIA DE ALBUQUERQUE</p> <p>PROFESSOR: GABRIEL CORREIA DE ALBUQUERQUE</p> <p>DE ACORDO RESPONSÁVEL TÉCNICO</p> |  |
| <p>PRFETURA DO MUNICÍPIO DE LAGES</p> <p>ARQ. URB. ISABELLA ERIG CIMIZZOLO</p>   |  | <p>PRFETURA DO MUNICÍPIO DE LAGES</p> <p>ARQ. URB. ISABELLA ERIG CIMIZZOLO</p>   |  |
| <p>OPERA: QUADRA DE GRAMA SINTÉTICA E QUADRA - BARRIO SÃO MIGUEL</p> <p>ENDEREÇO: RUA INDALECIO BATISTA GOMES, SN BARRIO SÃO MIGUEL</p> <p>DESCRIÇÃO: CORTES, ELEVAÇÕES E DETALHES</p> |  | <p>OPERA: QUADRA DE GRAMA SINTÉTICA E QUADRA - BARRIO SÃO MIGUEL</p> <p>ENDEREÇO: RUA INDALECIO BATISTA GOMES, SN BARRIO SÃO MIGUEL</p> <p>DESCRIÇÃO: CORTES, ELEVAÇÕES E DETALHES</p> |  |
| <p>ÁREA: 100,00m²</p> <p>ESCALA: 02/2024</p>   |  | <p>ÁREA: 100,00m²</p> <p>ESCALA: 02/2024</p>   |  |
| <p>PRFETURA: E.L.E.</p> <p>REVISÃO: 01/02</p> <p>PROFESSOR: R01</p>  |  | <p>PRFETURA: E.L.E.</p> <p>REVISÃO: 01/02</p> <p>PROFESSOR: R01</p>  |  |