Corte AA
Esc: 1:500

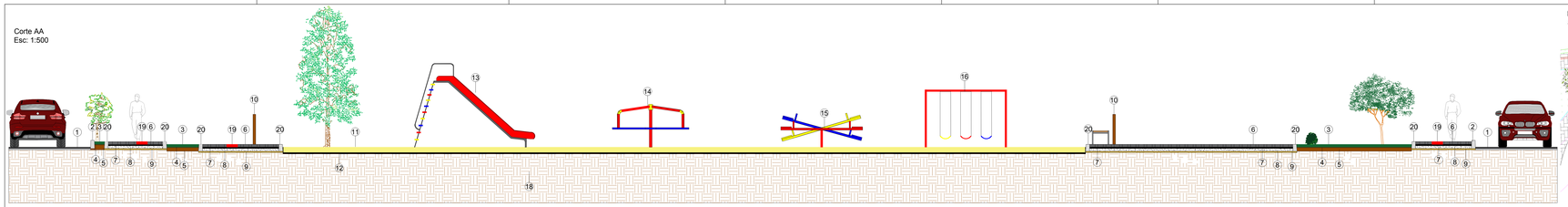

Planta de implantação de equipamentos no setor A
Sem escala

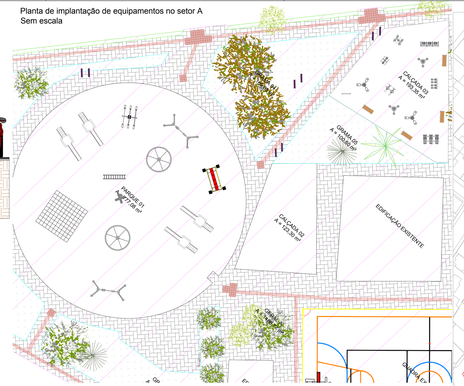
CALÇADA 3,00 A 4,10 SEM ÔNIBUS
CALÇADA 3,00 A 4,10 SEM ÔNIBUS
CALÇADA 3,00 A 4,10 SEM ÔNIBUS