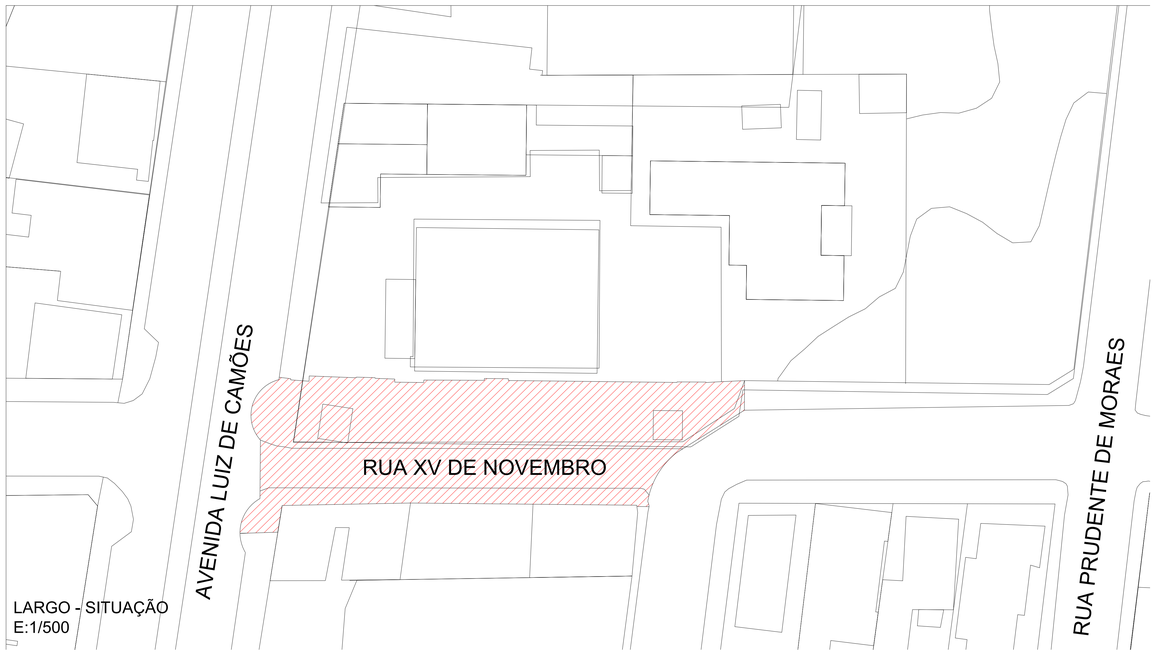

LARGO - SITUAÇÃO
E:1/500

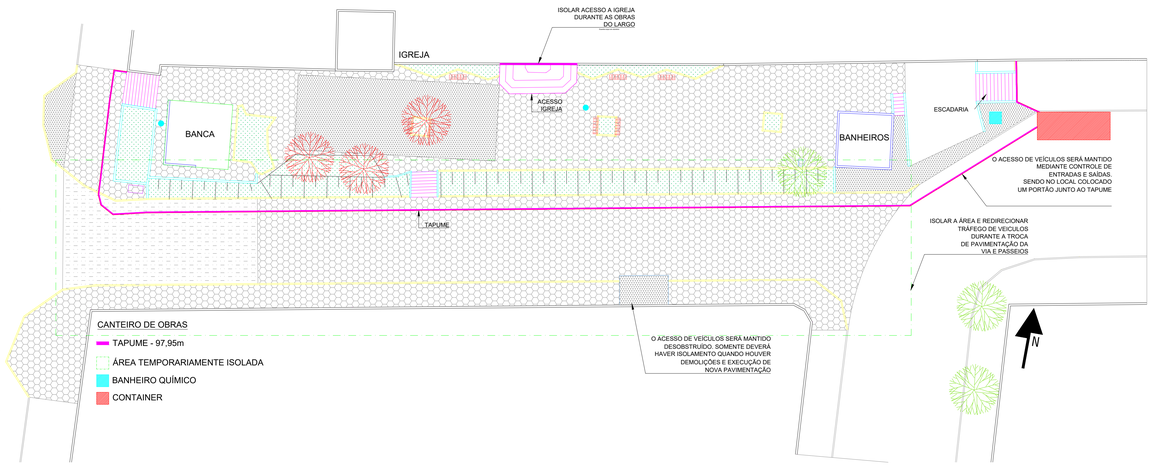

LARGO - CANTEIRO DE OBRAS
E:1/250

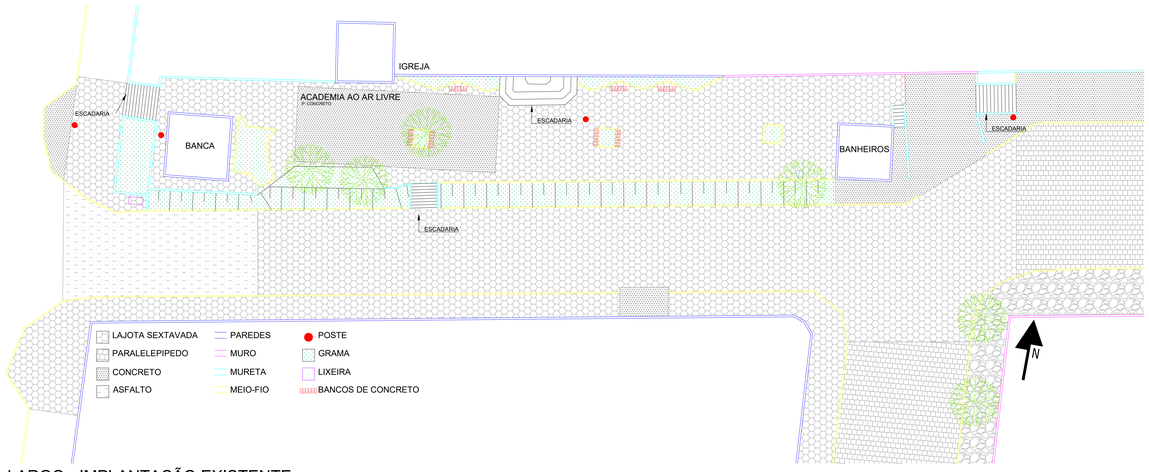

LARGO - IMPLANTAÇÃO EXISTENTE
E:1/250

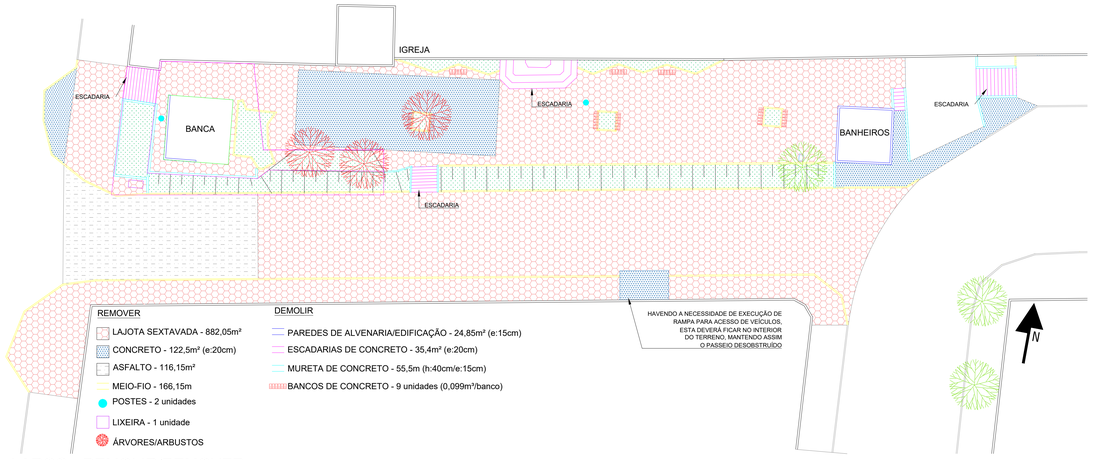

LARGO - DEMOLIR/REMOVER
E:1/250

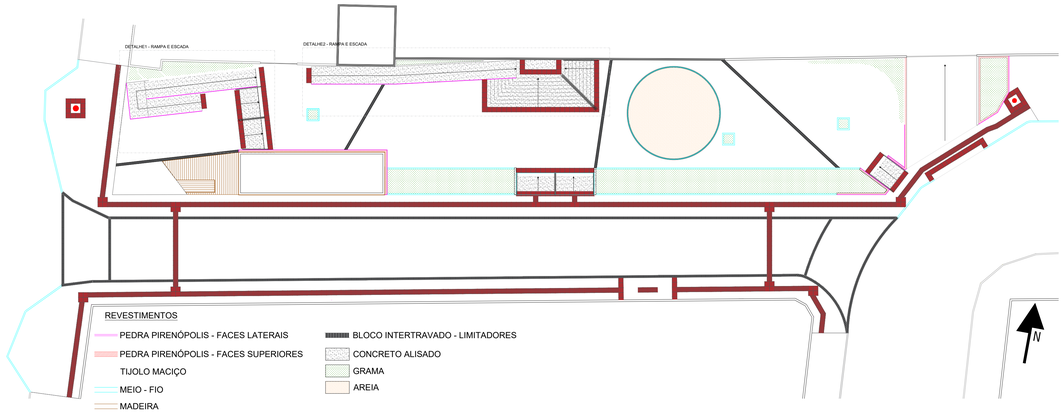

LARGO - REVESTIMENTOS NOVOS
E:1/250

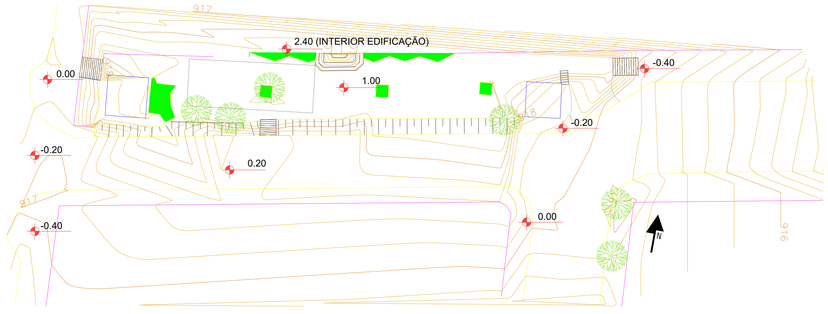

LARGO - TOPOGRÁFICO
E:1/400

PREFEITURA DE LAGES

PREFEITO
ANTÔNIO CERON
PREFEITURA DO MUNICÍPIO DE LAGES
CNPJ 82.777.301/0001-90
RUA: BENJAMIM CONSTANTE, Nº 13,
BAIRRO: CENTRO
CEP 88501-900, FONE (49) 3019-7400

SEPLAM

SECRETARIA DE PLANEJAMENTO E MOBILIDADE URBANA

RUA: ARISTILIANO RAMOS, Nº 100,
BAIRRO: CENTRO
CEP 88502-050, FONE (49) 3019-7548

SECRETÁRIO: GABRIEL CORDOVA DE JESUS	
DIRETOR: GÊNESIS GONSALVES DA SILVA	CREA: 127091-9
PROJETO: DANYELLE XAVIER DONATI	CAU: A97384-0
DESENHO: DANYELLE XAVIER DONATI	
TOPOGRAFIA: -	

DE ACORDO RESPONSÁVEL MUNICÍPIO

GENESIS GONSALVES DA SILVA:06799987994
Assinado de forma digital por GENESIS GONSALVES DA SILVA:06799987994
Dados: 2024.02.26 15:06:01 -03'00'

PREFEITURA DO MUNICÍPIO DE LAGES
CNPJ 82.777.301/0001-90

DE ACORDO RESPONSÁVEL TÉCNICO

DANYELLE BIANCA XAVIER DONATI:04739888955
Assinado de forma digital por DANYELLE BIANCA XAVIER DONATI:04739888955
Dados: 2024.02.26 15:06:52 -03'00'

DANYELLE XAVIER DONATI
ARQUITETA E URBANISTA - CAU A97384-0

OBRA: REVITALIZAÇÃO DO LARGO DA IGREJA DO ROSÁRIO

ENDEREÇO: AVENIDA LUIZ DE CAMÕES, 186
BAIRRO CORAL, LAGES - SC.

DESCRIÇÃO: SITUAÇÃO
IMPLANTAÇÃO
TOPOGRAFIA
DEMOLIR/REMOVER
REVESTIMENTOS
CANTEIRO DE OBRAS

NOME: ARQ.

PRANCHA: 01/04

ÁREAS: ÁREA : 1489,77 m²

REVISÃO: 00

ESCALA:	DATA:	FORMATO:
INDICADA	02/2024	A1