

1 Topografia
1:150

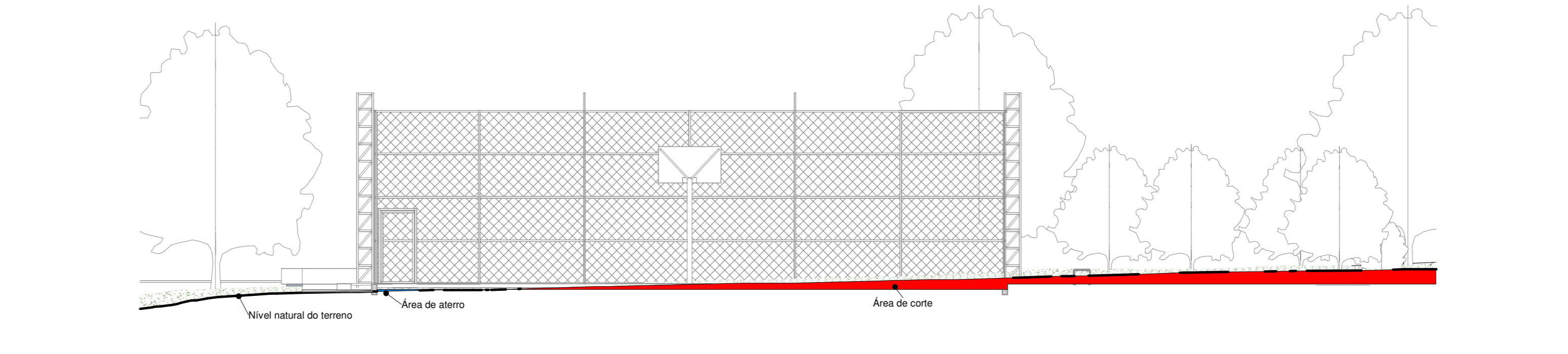

2 Corte Topografia 01
1:100

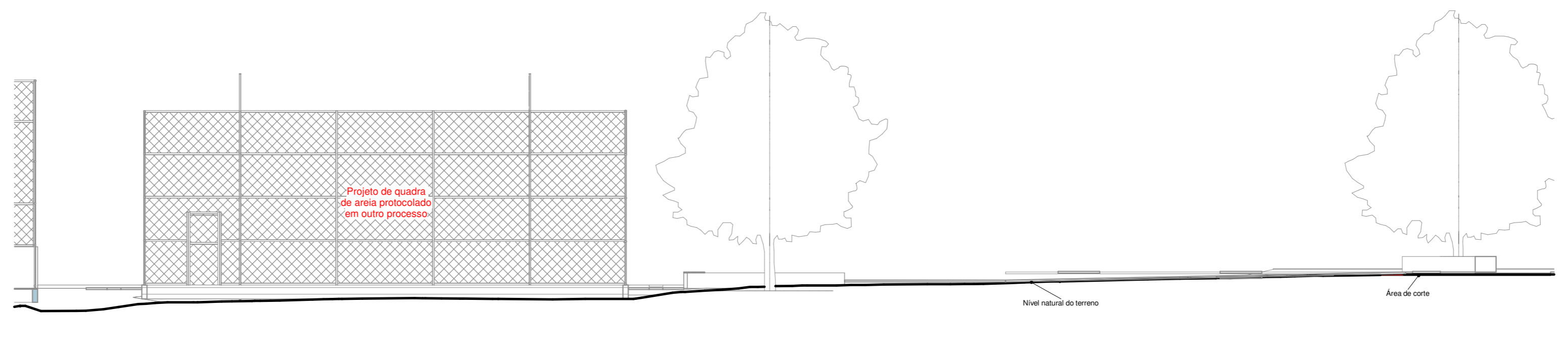

3 Corte Topografia 02
1:100

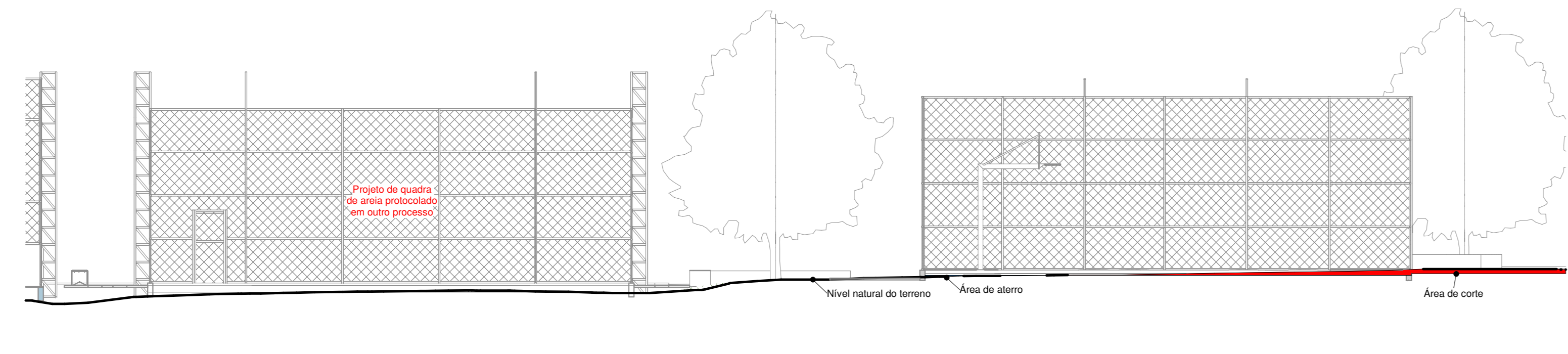

4 Corte Topografia 03
1:100

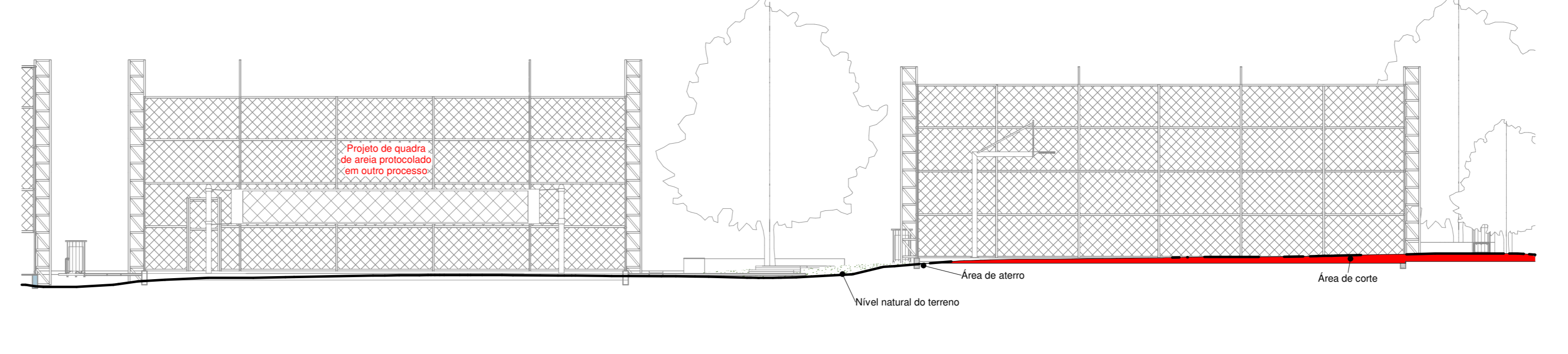

5 Corte Topografia 04
1:100

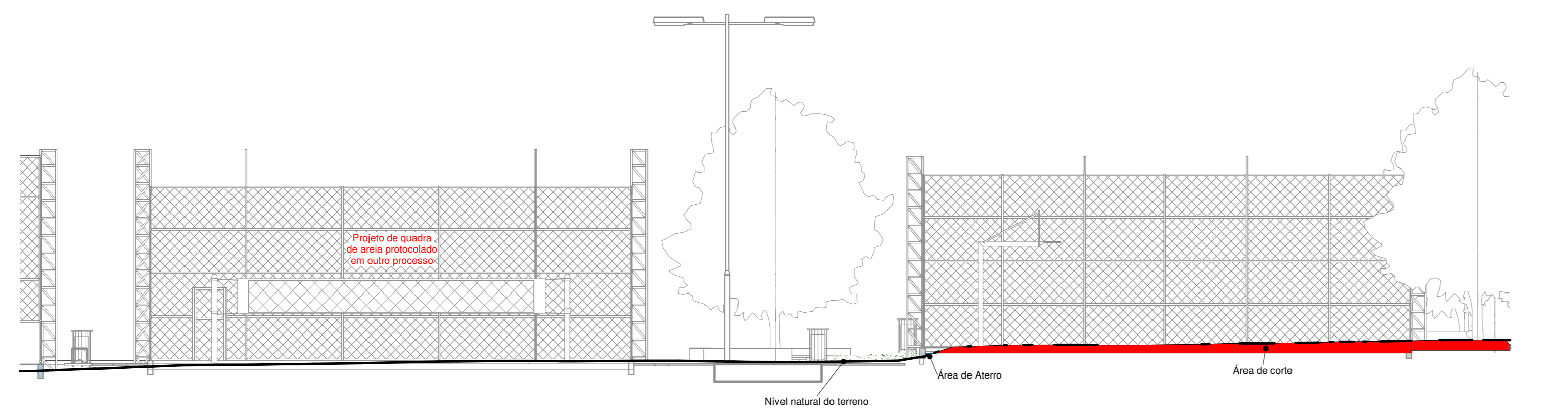

6 Corte Topografia 05
1:100

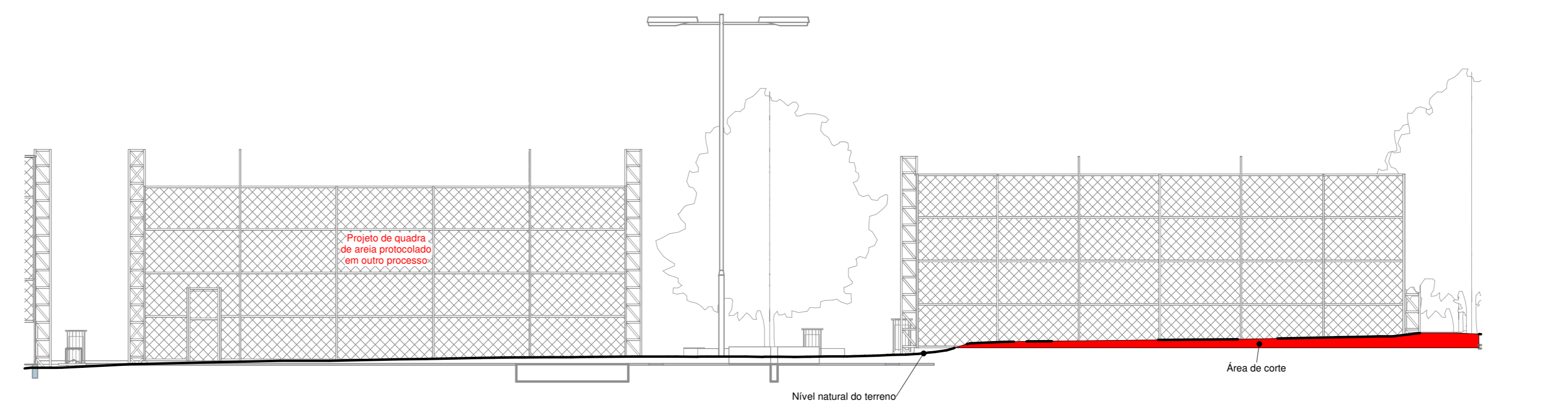

7 Corte Topografia 06
1:100

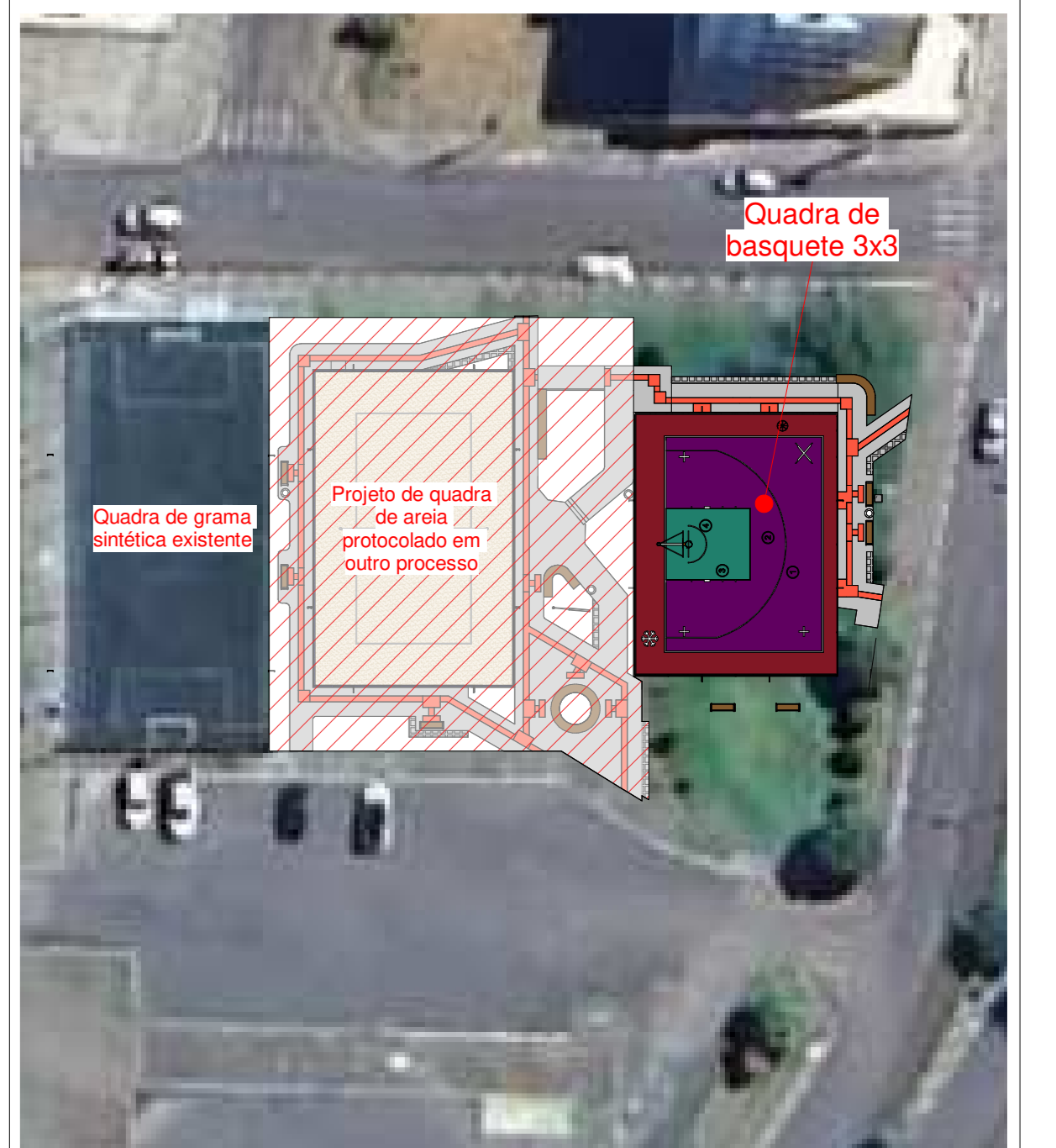

8 Planta de Localização
1:400

Legendas	
	Quadras de outros processos licitatórios
	Talude à suavizar
	Curvas de nível (contorno: 10cm)
	Área de Corte
	Área de Aterro
	Árvore existente

Movimentações de terra	
63,90m ³	Área de corte
0,37m ³	Área de aterro
63,38m ²	Talude à suavizar

NOTA

- TODA E QUALQUER ALTERAÇÃO REALIZADA NO PROJETO, POR PARTE DO MUNICÍPIO OU PELO CONTRATADO, DEVERÁ SER COMUNICADA AOS PROJETISTAS PARA APROVAÇÃO DAS MODIFICAÇÕES;
- TODAS AS ESPECIFICAÇÕES DOS PROCEDIMENTOS CONSTRUTIVOS E MATERIAS QUE DEVERÃO SER UTILIZADOS NA OBRA, ESTÃO ESPECIFICADOS NOS DETALHAMENTOS EM PROJETO ARQUITETÔNICO, ESTRUTURAL, MEMORIAL DESCRITIVO E PLANILHA ORÇAMENTÁRIA;

DESENVOLVIMENTO E GERENCIAMENTO

GABINETE DO DEPUTADO MARCIUS MACHADO

RUA MINISTRO PEREIRA DE TOLEDO, 218 SALA 01
CORAL, LAGES - SC, CEP: 89029-900

PROJETO:
PROJETO TOPOGRÁFICO DE QUADRA DE BASQUETE 3x3

RESPONSÁVEL TÉCNICO:
RAFAEL RAITTZ HERMES
ENR - CIVIL

RESPONSÁVEL PELA RECEBIMENTO:
PREFEITURA MUNICIPAL DE LAGES - SC

ENFEREIRO: RUA BENJAMIN CONSTANT, 13 - CENTRO, LAGES - SC, CEP: 89053-900
CAP: 82.777.301/0001-90

CONTEÚDO:
PLANTA DE TOPOGRAFIA E CORTES TOPOGRÁFICOS

FOLHA TAMANHO: A0
OB: ÁREA DA QUADRA: 201,89 m² / ÁREA DE CALÇADA: 73,00 m² / ÁREA TOTAL DE INTERVENÇÃO: 811,74 m²
RUA DR. WALMOR RIBEIRO, BARRIO CORAL, MUNICÍPIO DE LAGES/SC, CEP 89053-900

DESENVOLVIMENTO:
RAFAEL RAITTZ HERMES

DATA:
DEZEMBRO 2025

Nº DO DESENHO:
TOP 01/01