

1 Planta de Demolição e Tapume

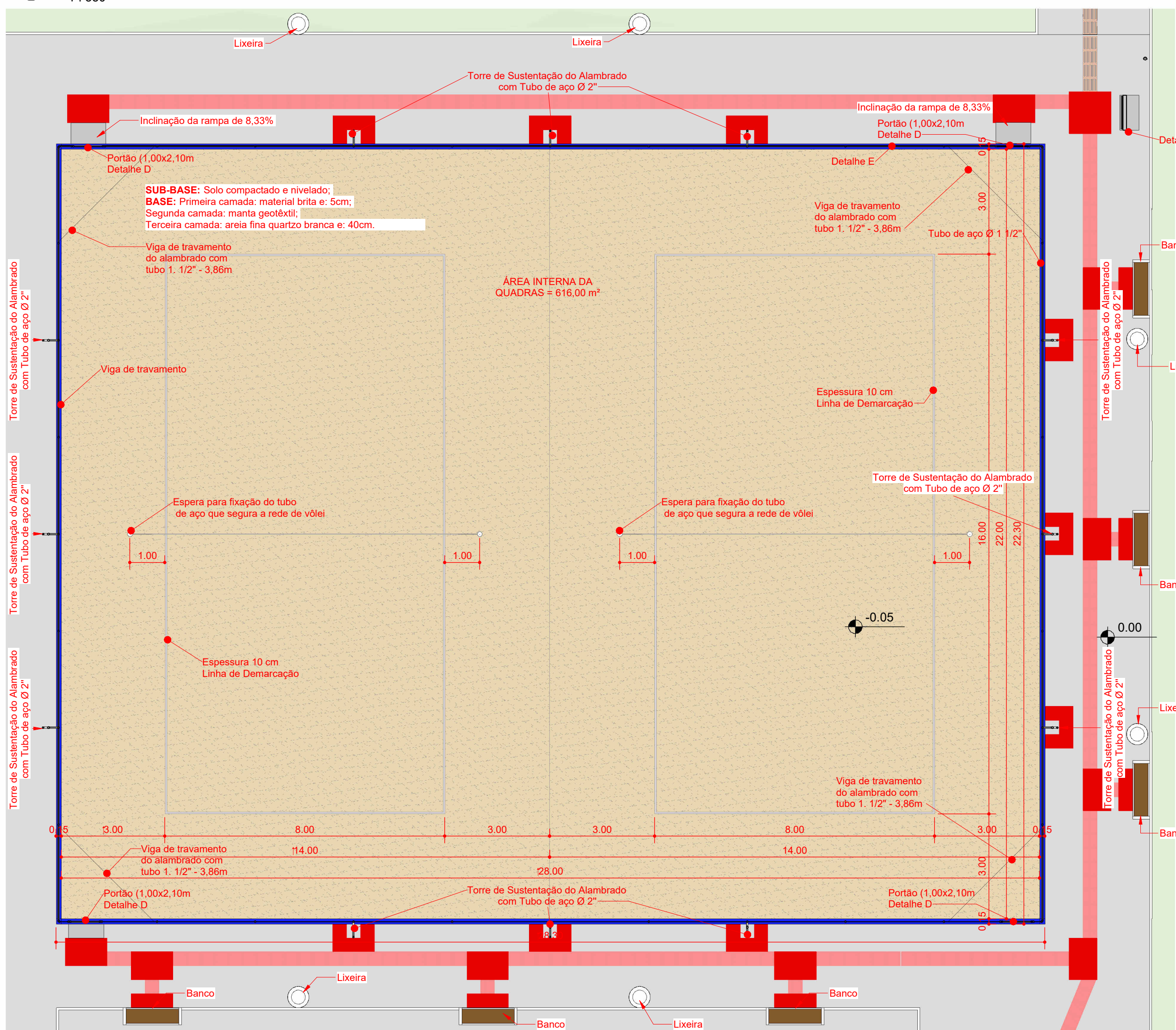

3 Planta Baixa

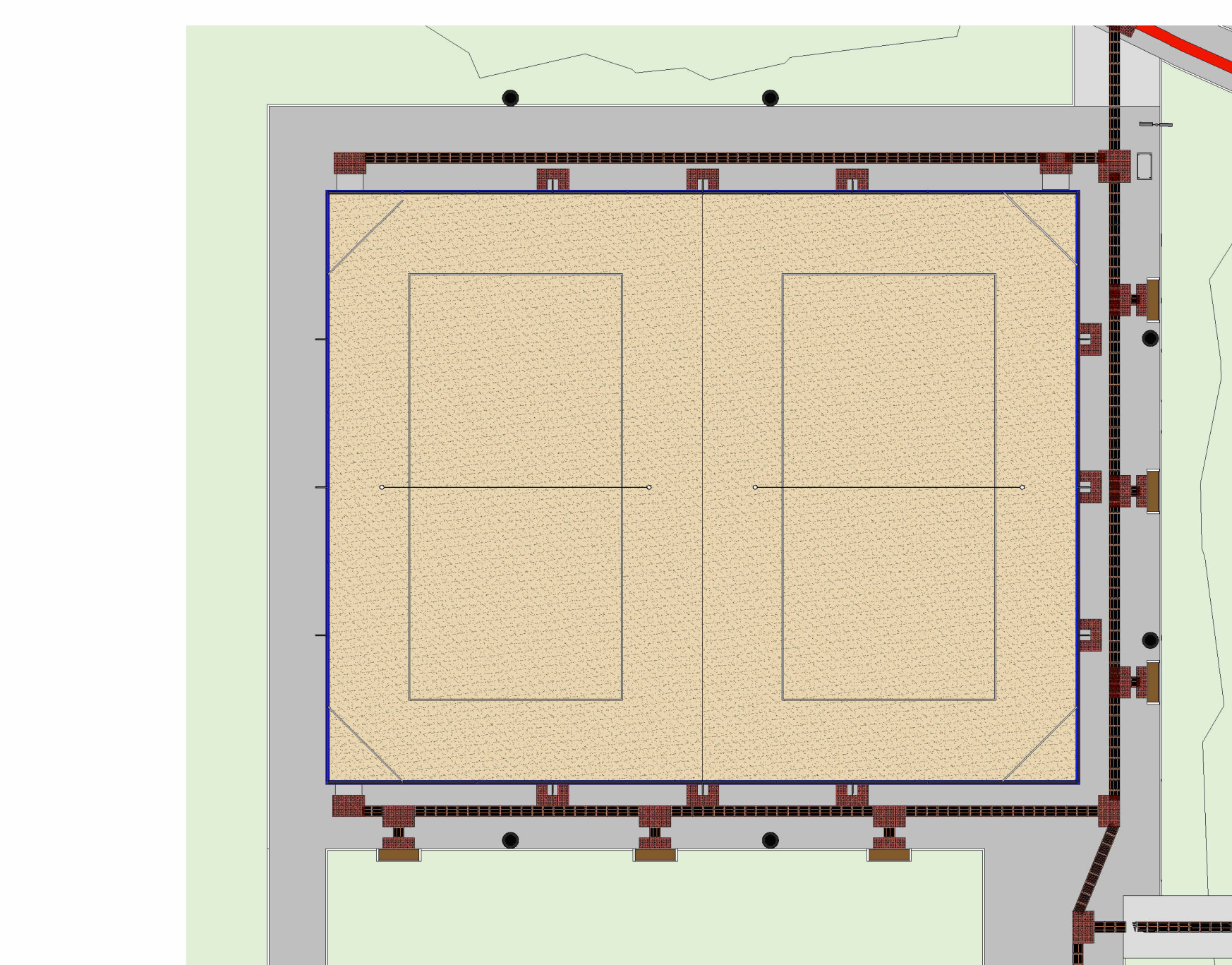

11 Perspectiva 1

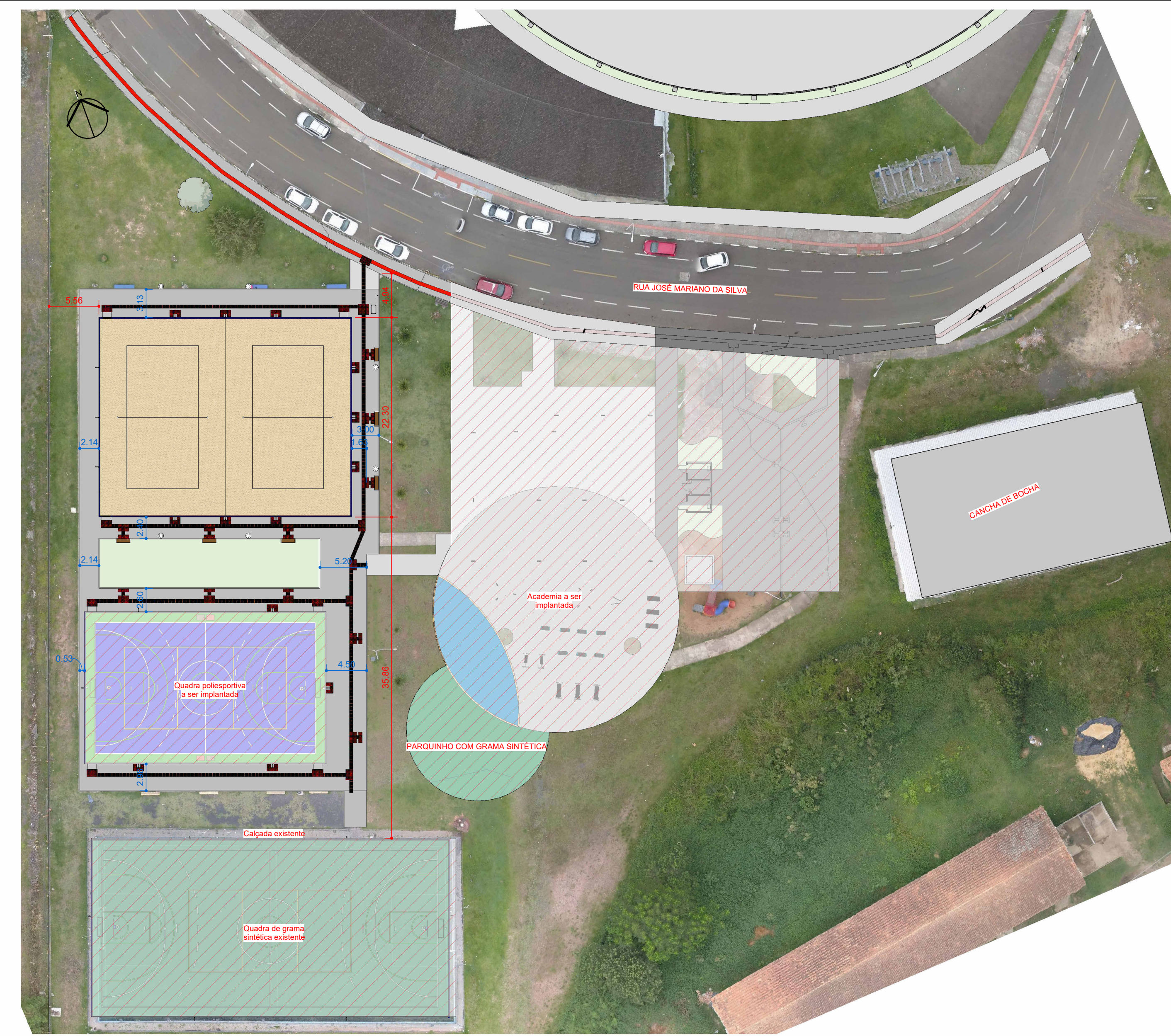

2 Planta de Localização

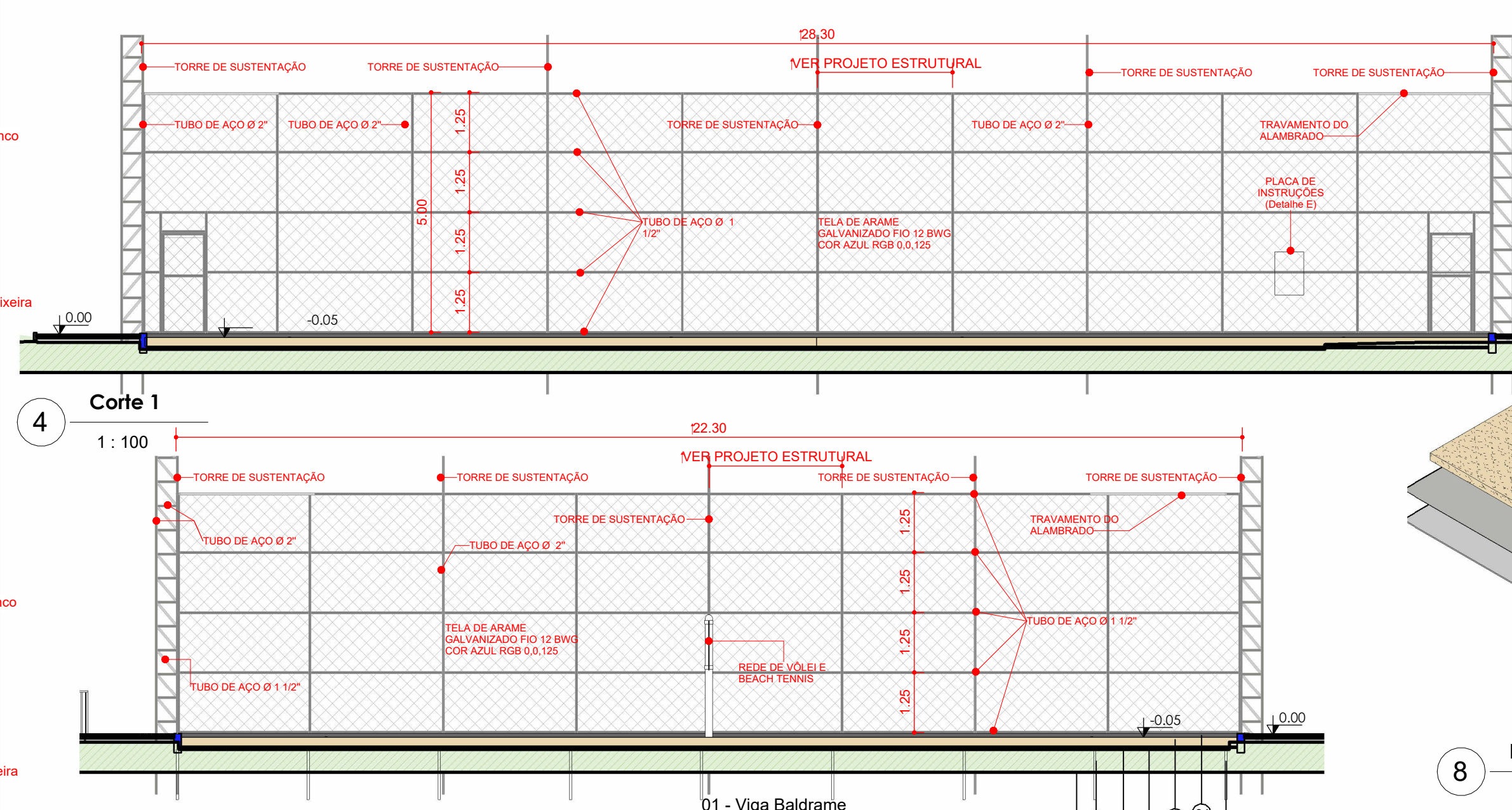

4 Corte 1

5 Corte 2

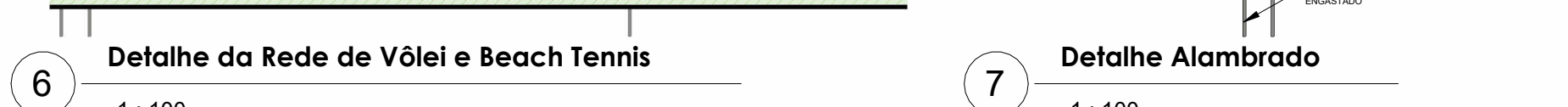

6 Detalhe da Rede de Vôlei e Beach Tennis

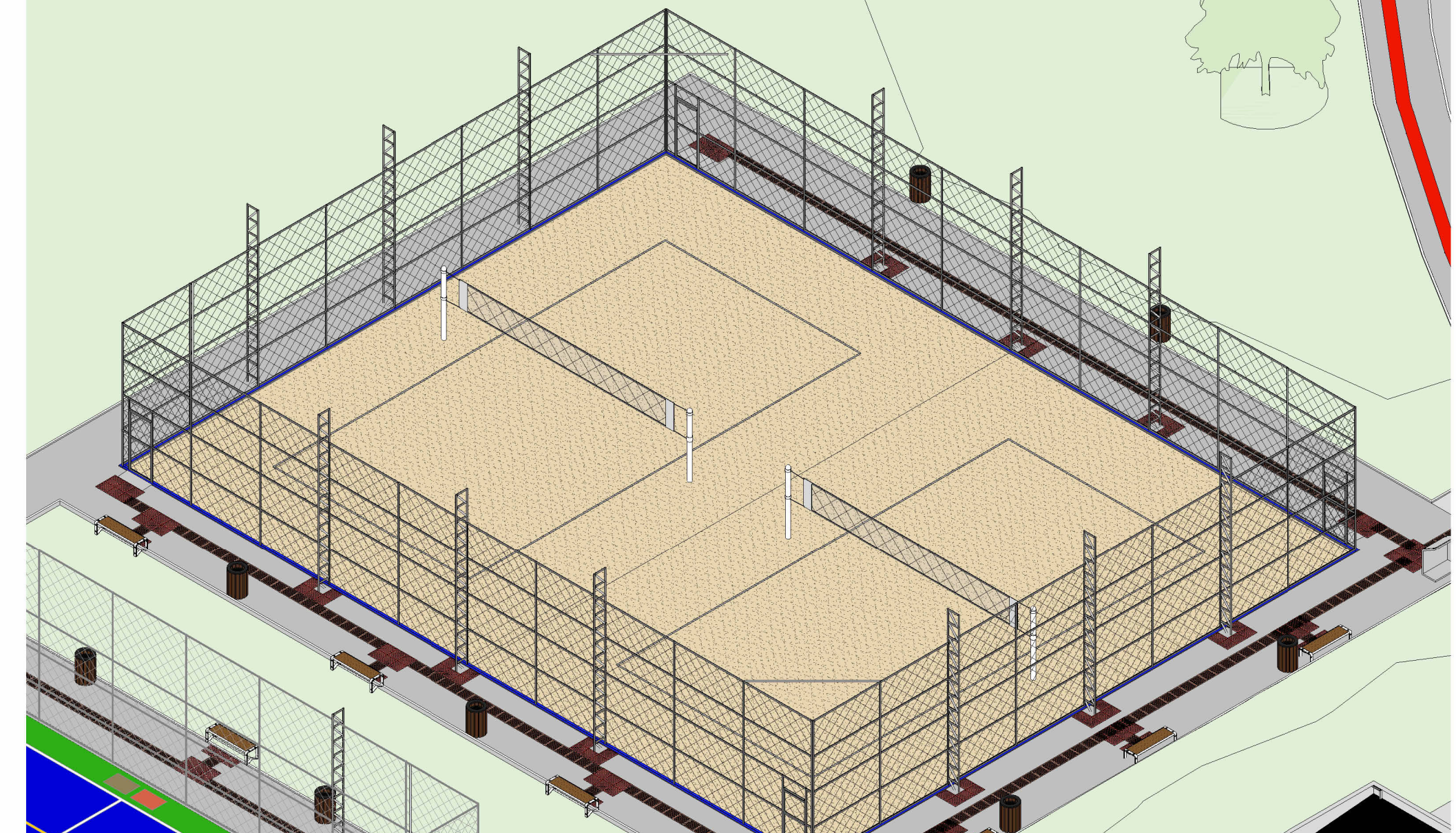

12 Perspectiva 2

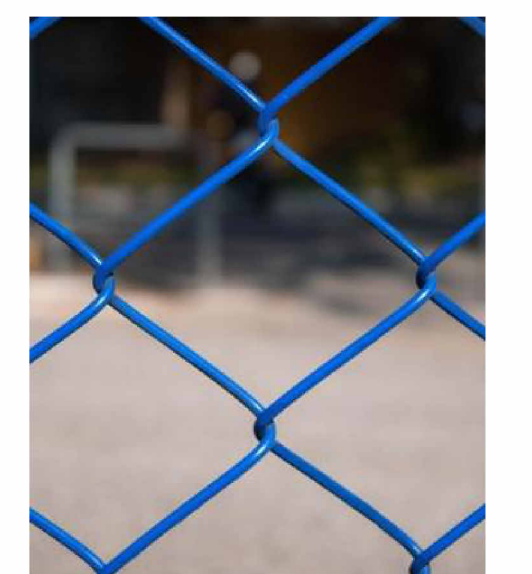

DET. A - Tela do Alamedrado

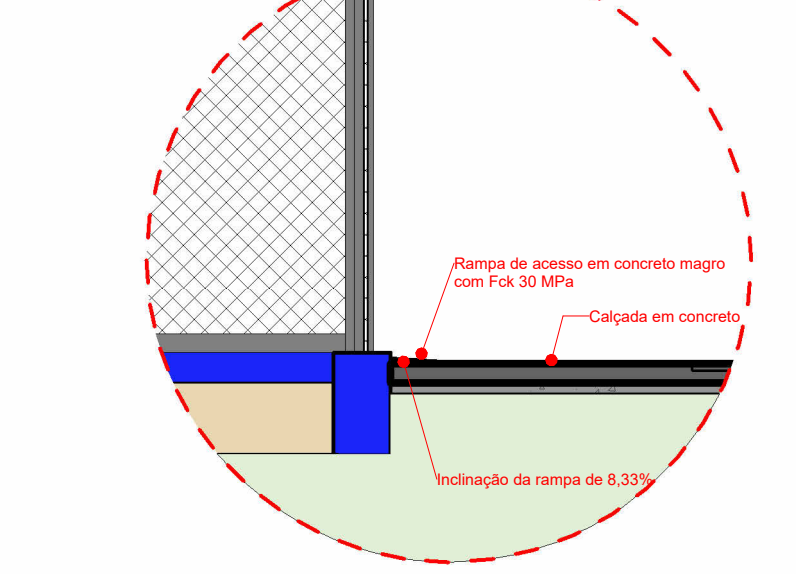

DET. B - Placa bandeira



DET. C - Amarração tela do alamedrado

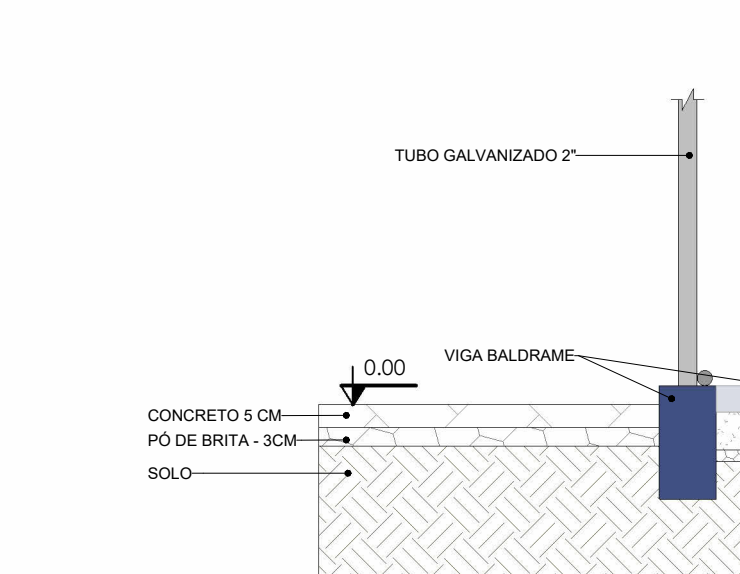

DET. D - Portão de acesso



DET. E - Instruções para uso da quadra

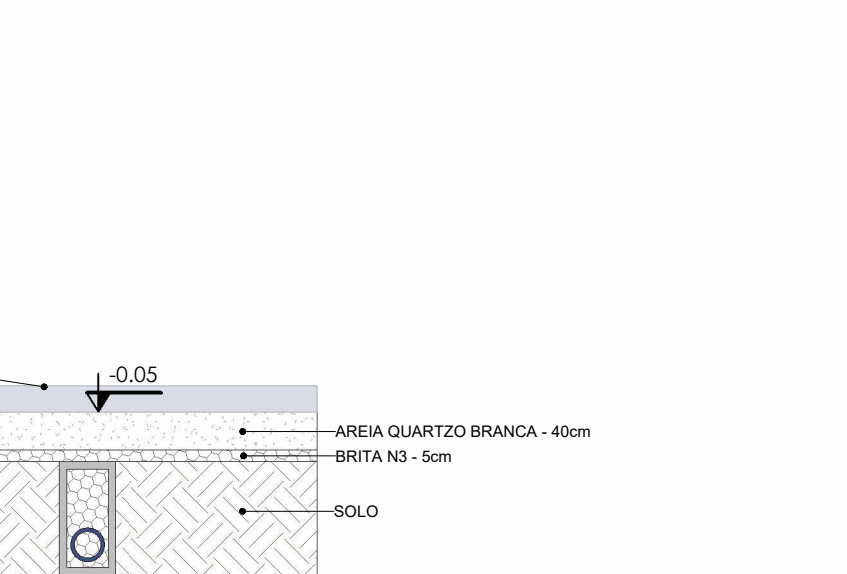

DET. F - Mapa tátil

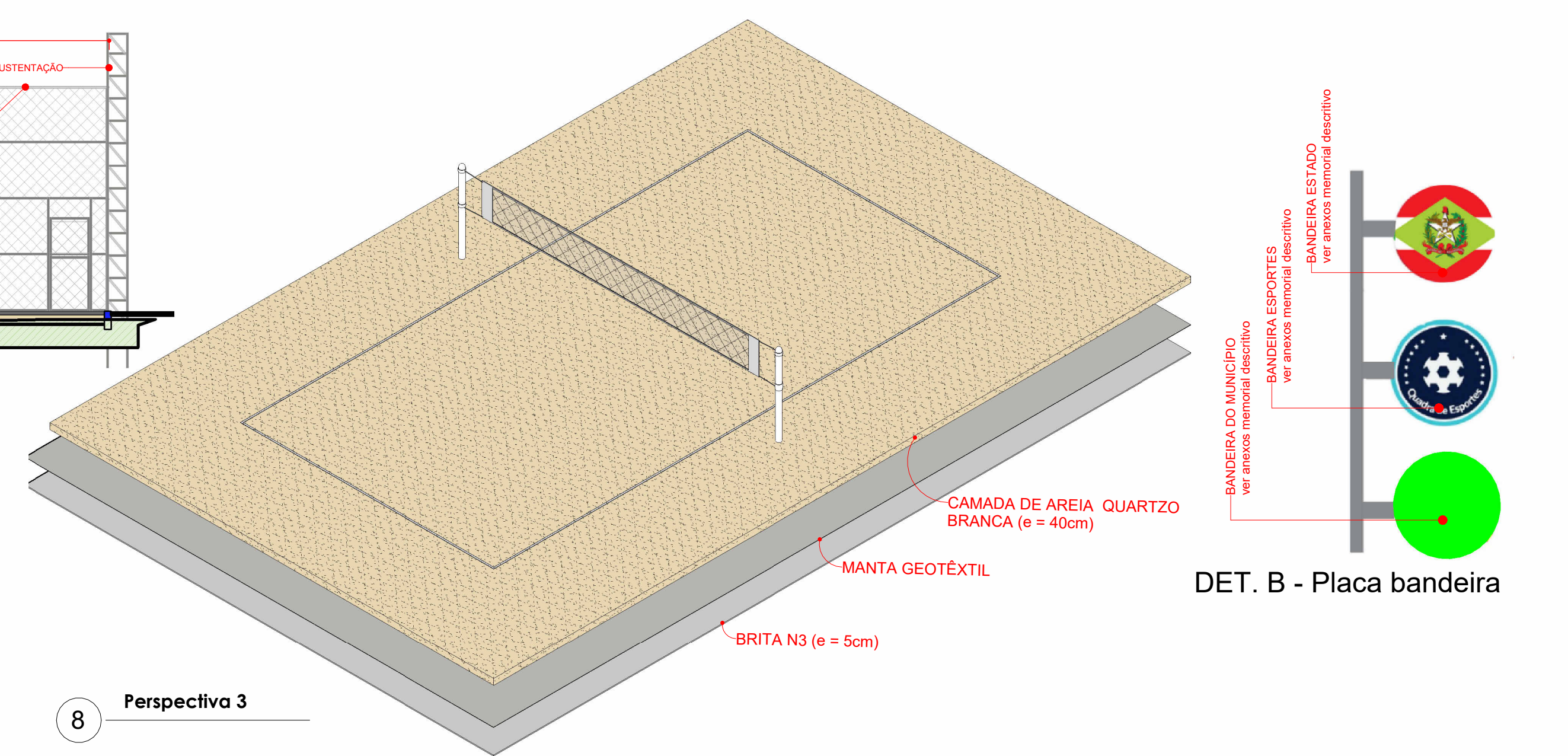

8 Perspectiva 3

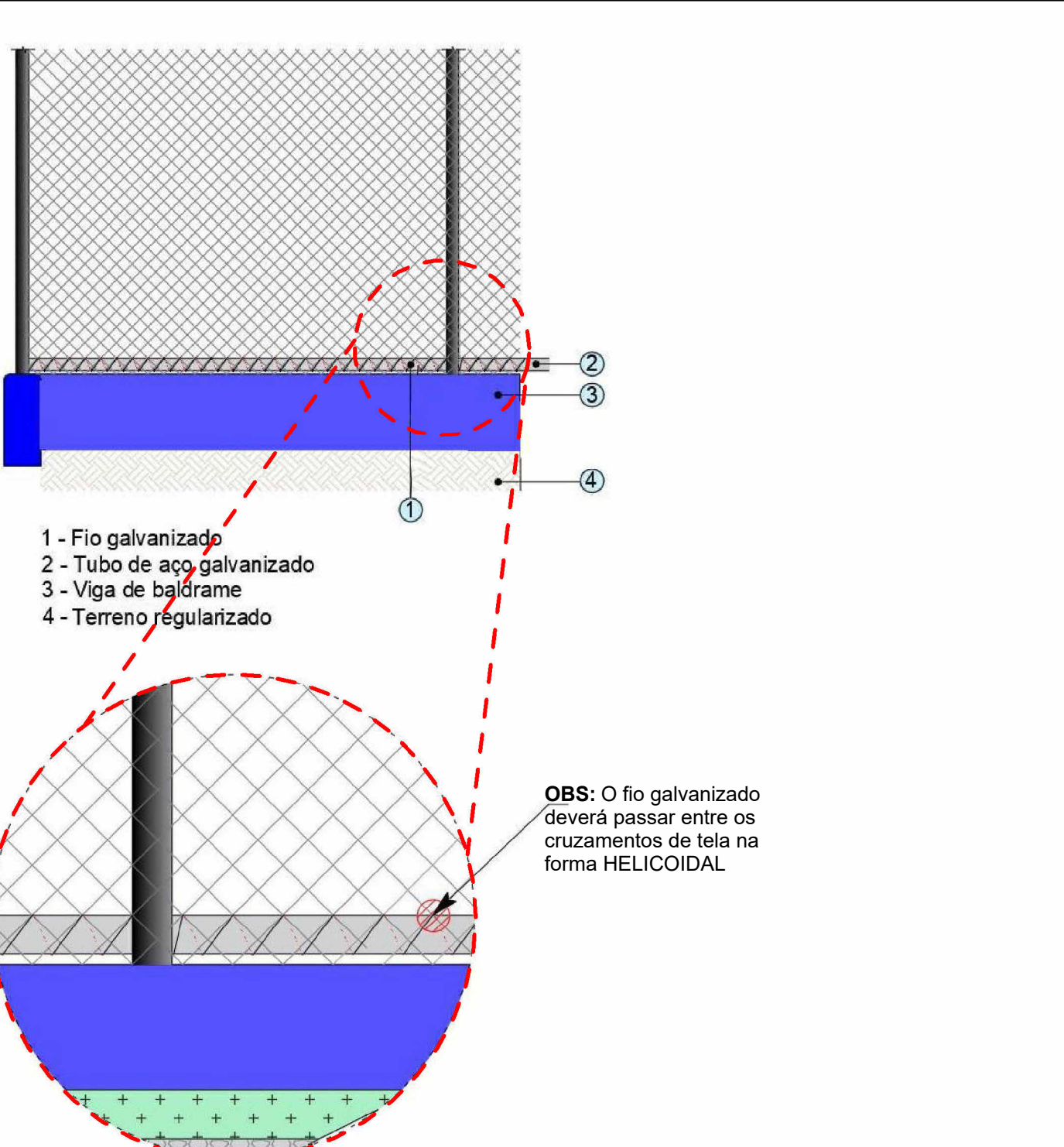

DET. C - Amarração tela do alamedrado

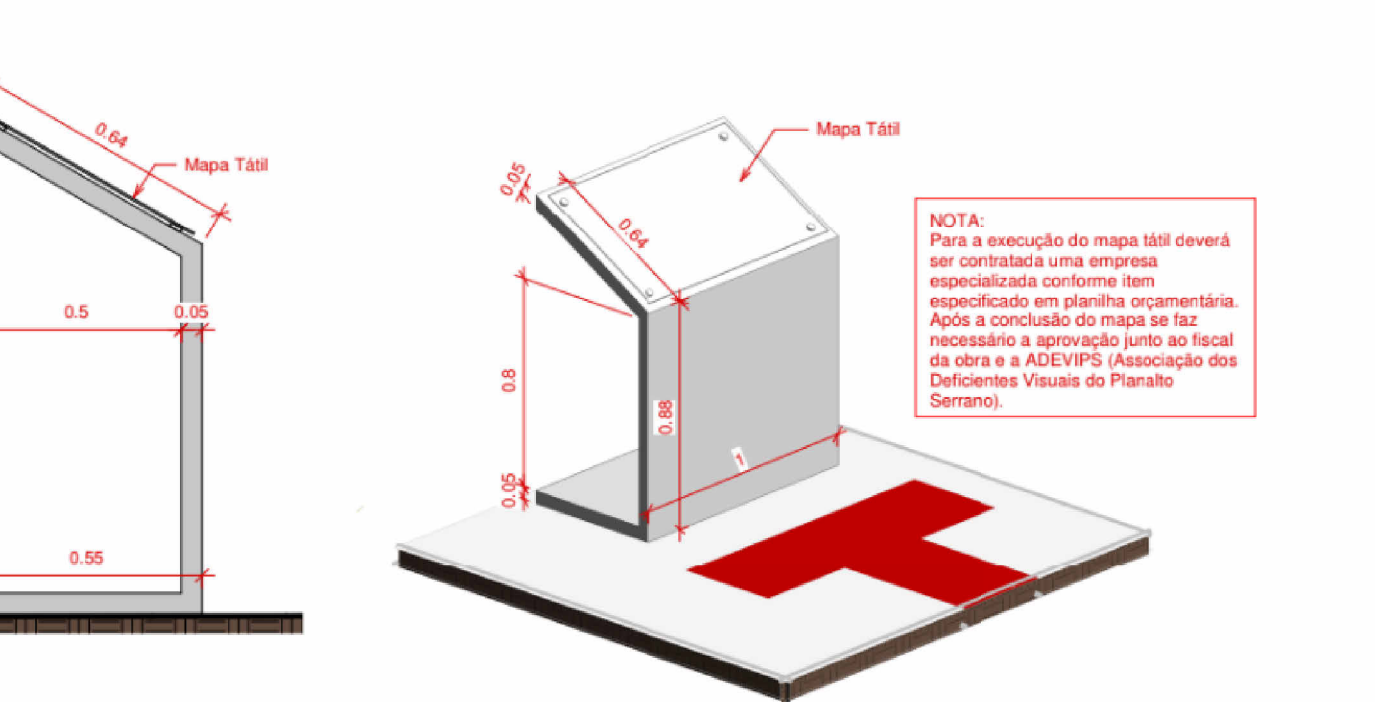

DET. F - Mapa tátil

Detalhe Fixação Bancos

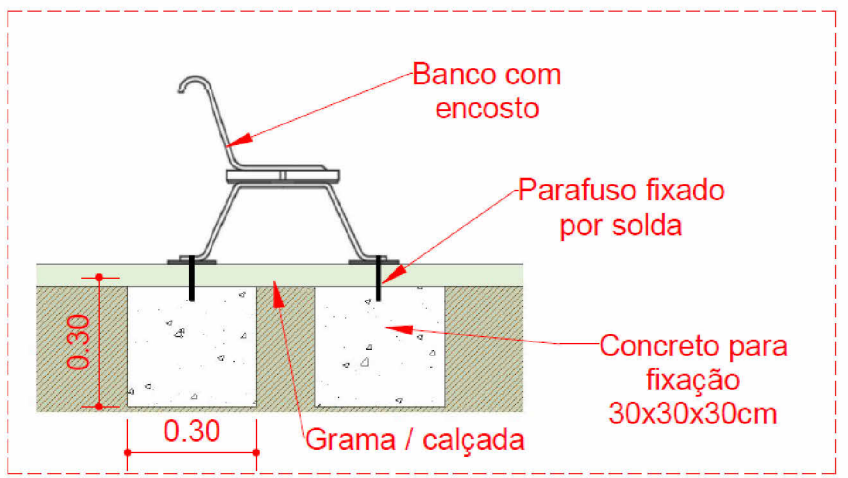

Detalhe Fixação Lixeira

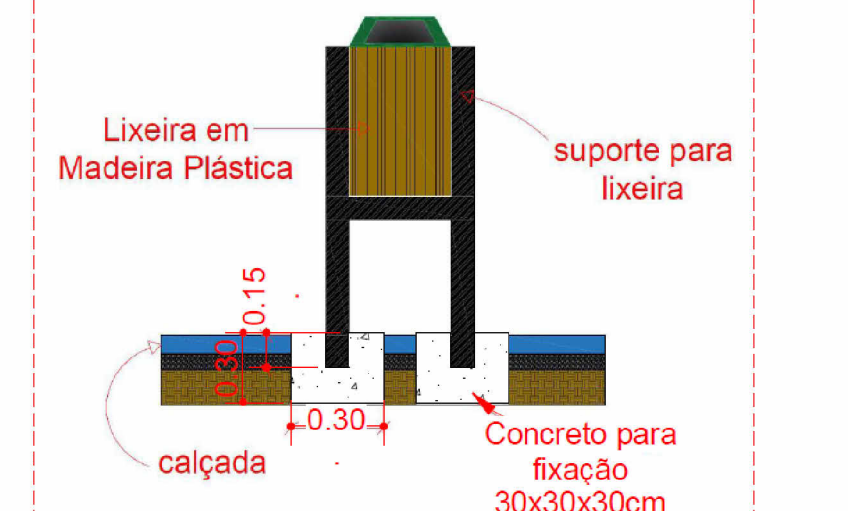

NOTA: TODA E QUALQUER ALTRABAZO REALIZADA NO PROJETO, POR PARTE DO MUNICÍPIO (OU PELO CONTRATADO), DEVERÁ SER COMARCADO ADEQUADAMENTE PARA APROVAÇÃO DAS MODIFICAÇÕES, O CONJUNTO ESPORTIVO DE TRAVES DEVERÁ SER EM AÇO GALVANIZADO, INSTALADO CONFORME FRANCHA DE EQUIPAMENTOS ESPORTIVOS.

SECRETARIA DE PLANEJAMENTO E OBRAS
 Rua Ministro Pedro de Toledo 218 Sala 01
 CORAL - LAGES - SC - CEP: 88009-000

APROVAÇÃO DE PROJETOS PÚBLICOS - EMENDAS PARLAMENTARES E OUTROS
 219-26-LGS-NEW

Requerente: Equipe Engenharia e Arquitetura Dep. Marcus Machado
 Responsável(s) pelo imóvel: Marcus Machado
 Orgão Municipal: MUNICÍPIO DE LAGES
 Endereço do Imóvel: Rua José Mariano da Silva
 Inscrição Imobiliária: 52000390396
 Tipo de Construção: Misto Especial (Avenária e Metálica)

PROJETO: PROJETO ARQUITETÔNICO QUADRA DE AREIA JONES MINOSSO
 RESPONSÁVEL TÉCNICO: LUIS HENRIQUE G. BECKER
 CREA/SC 196514-1

RESPONSÁVEL PELO RECEBIMENTO: PREFEITURA MUNICIPAL DE LAGES - SC
 ENDEREÇO: RUA BENJAMIN CONSTANT, 13 - CENTRO, LAGES - SC, 88001-900
 CONTEÚDO: PLANTA DE CALÇADAS - PLANTA DE ACESSIBILIDADE - DETALHES - PERSPECTIVAS

FORMA TAMBÉM: ARQ
 OBS: Área de quadra 831,59 m² Área de calçada 319,30m²
 ENDEREÇO DA OBRA: RUA JOSÉ MARIANO DA SILVA, SIN. UNIVERSITÁRIO, LAGES/SC - 88511-008

DESENVOLVIMENTO: STEPHANE DE OLIVEIRA - ARQUITETA E URBANISTA
 DATA: 2025
 Nº DO DESENHO: ARQ 01/02

Prefeitura de Lages

Secretaria de Planejamento e Obras
 R. Assis Brasil, 300
 Centro - Lages - SC, 88502-050
 Telefone +55 (48) 3019-7548
 https://lages.prefeitura.net

APROVAÇÃO DE PROJETOS PÚBLICOS - EMENDAS PARLAMENTARES E OUTROS
 219-26-LGS-NEW

Cód. verificador: 8767874
 Cód. de Controle de Arquivos: 11618558749

Responsável(s) pelo imóvel: Marcus Machado
 Orgão Municipal: MUNICÍPIO DE LAGES
 Endereço do Imóvel: Rua José Mariano da Silva

Inscrição Imobiliária: 52000390396
 Tipo de Construção: Misto Especial (Avenária e Metálica)

Área Total a Construir: 631,09
 Área a Regularizar: 0
 Área a Demover: 0
 Área a Reformar: 0
 Área do Terreno: 10703,97
 Área Existente: 0

Avançar para: Comissão de Planejamento
 ZRP 2

Responsável(es) Técnico(s): Luis Henrique Guerino Becker
 CAUSID/CRP/ARQ: 1965141

Observações: Nenhuma observação

Aprovado por: DANIELLE BIANCA XAVIER DONATI
 Data: 03/02/2026, 11:11:09

Observação: Obedecer os alinhamentos e nivelamento, quando fornecido pela municipalidade.

IMAGEM ILUSTRATIVA SEM ESCALA