



PLANTA DE LOCAÇÃO
Escala 1:50

Nome	Seção (cm)	Elevação (cm)	Nível (cm)
V1	15x50	0	8
V2	15x50	0	8
V3	15x50	0	8
V4	15x50	0	8
V5	15x50	0	8
V6	15x50	0	8
V9	15x50	0	8
V10	15x50	0	8
V11	15x50	0	8
V12	15x50	0	8
V13	15x50	0	8
V14	15x50	0	8

Características dos materiais	
fck (MPa)	Ecs (kg/m³)
30	268384
300	

Dimensão máxima do agregado = 19 mm

Legenda das vigas e paredes
Viga

Legenda dos pilares
Estaca que morre

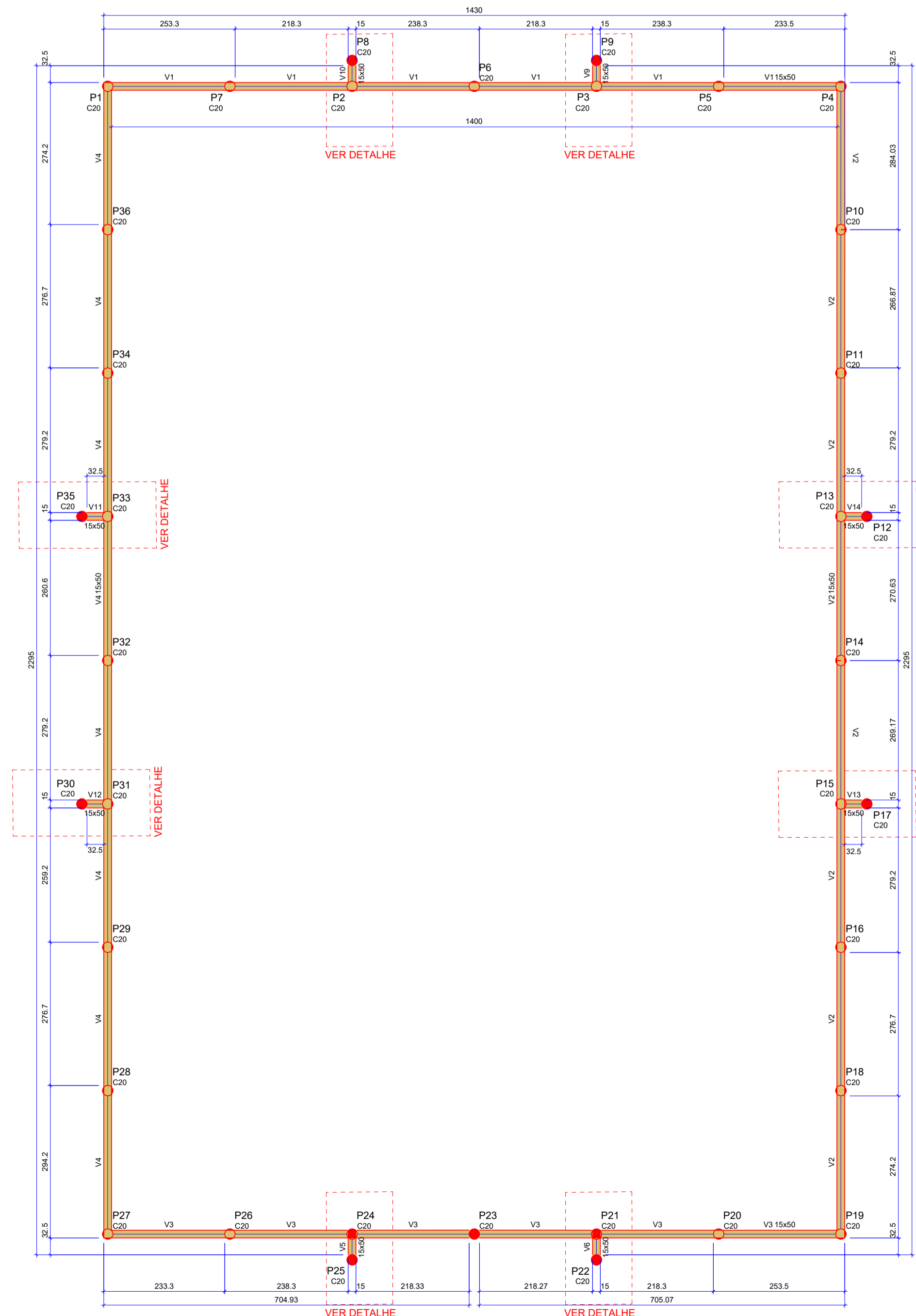
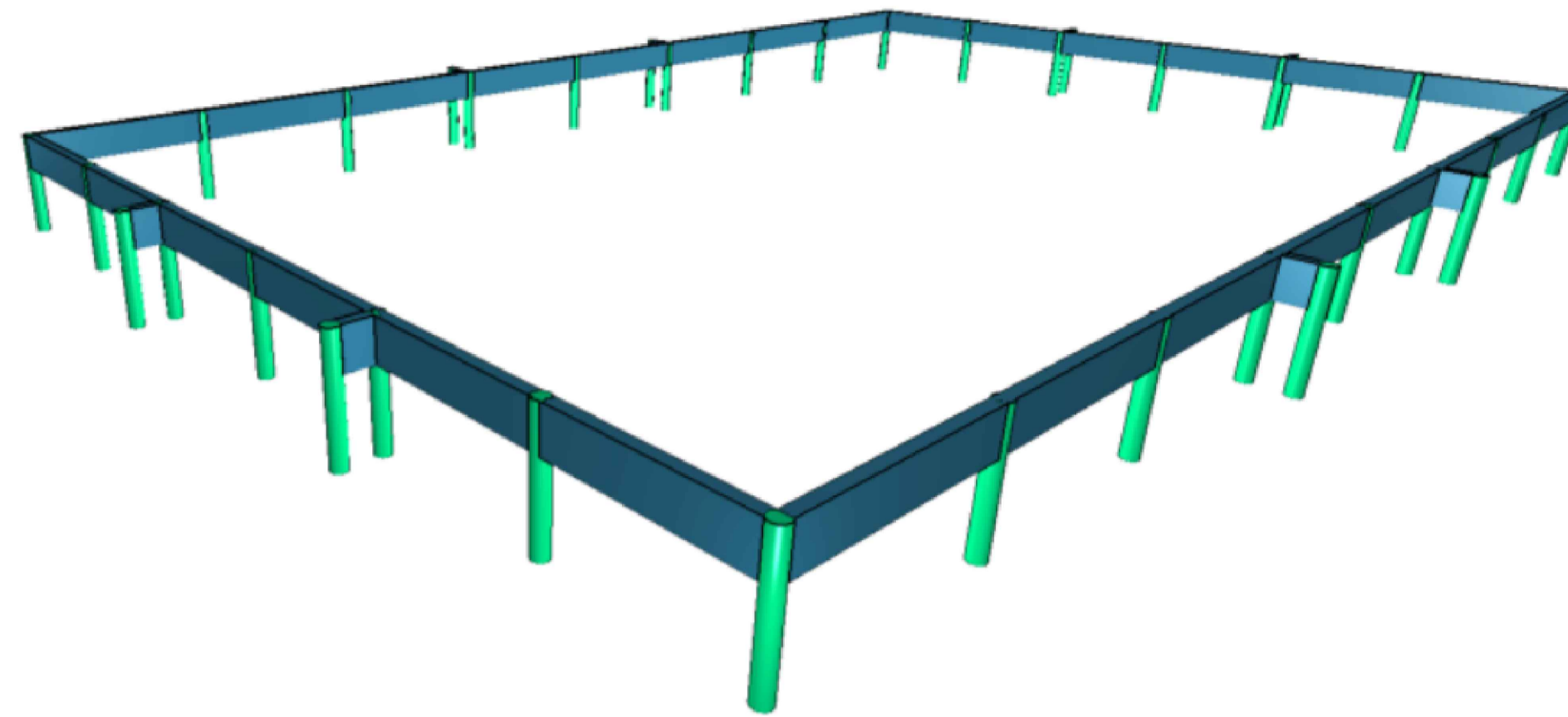

FORMA DO PAVIMENTO TÉRREO (NÍVEL 8)
Escala 1:50

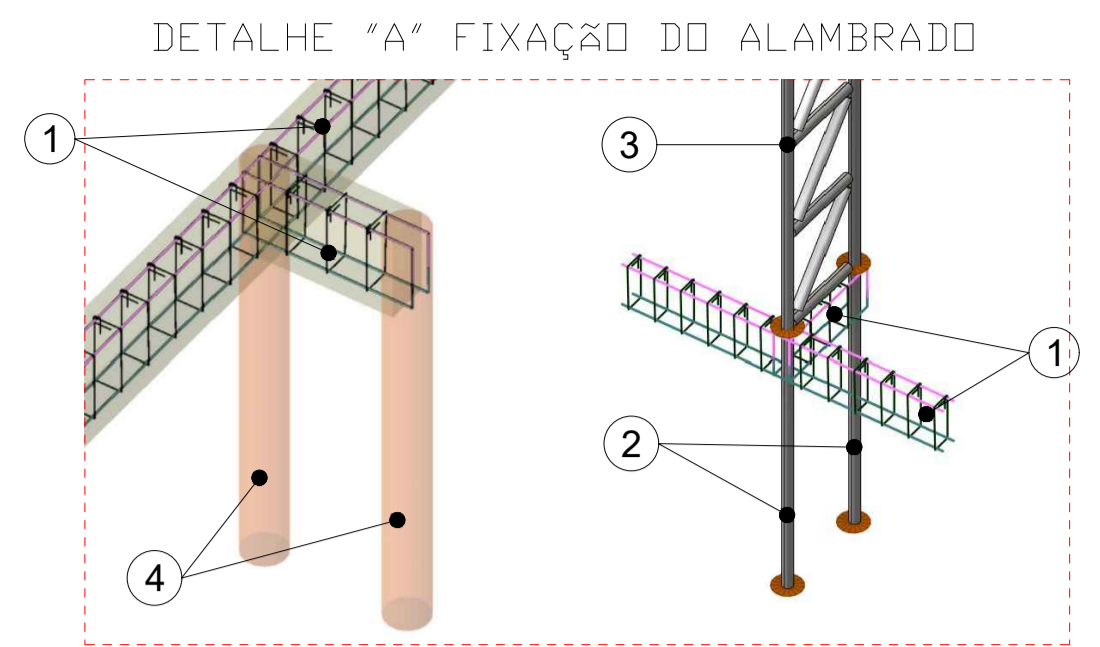

- 1 - Viga concreto armado
- 2 - Alambração engastado na estaca - h: 1,50m
- 3 - Trelça estrutura do alambração
- 4 - Estaca broca escavada - D: 20cm - h: 1,50m

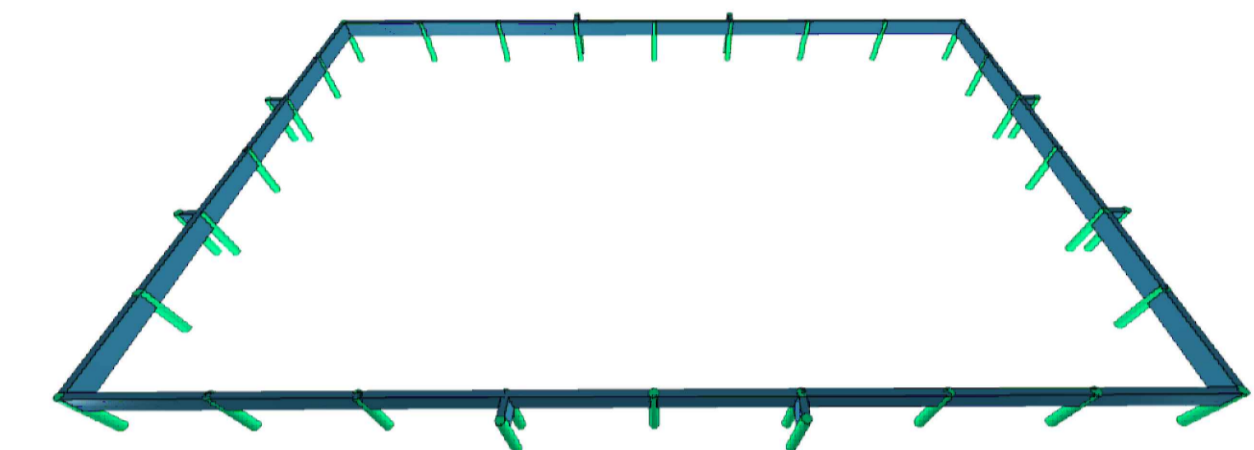

Notas:
A profundidade das fundações deverá ser verificada pela fiscalização da obra, visando o atingimento de solo firme. Caso ultrapasse 1,50m de profundidade, a situação deverá ser comunicada ao engenheiro responsável, que deverá verificar e definir as medidas a serem adotadas antes da continuidade da execução.

DESENVOLVIMENTO E GERENCIAMENTO

**GABINETE DO DEPUTADO
MARCUS MACHADO**



RUA MINISTRO PEDRO DE TOLEDO, 218 SALA 01
CORAL - LAGES - SC CEP.: 88508-520

PROJETO:
PROJETO ESTRUTURAL DE QUADRA DE VÔLEI DE PRAIA

RESPONSÁVEIS TÉCNICOS:

RAFAEL RAITTZ HERMES
ENG. CIVIL

CREA-SC 207860-0

RESPONSÁVEL PELO RECEBIMENTO DO PROJETO:

PREFEITURA MUNICIPAL DE LAGES - SC

ENDEREÇO: RUA BENJAMIN CONSTANT, 13 - CENTRO, LAGES - SC, 88501-900

CNPJ: 82.777.301/0001-90

CONTEÚDO:
PLANTA DE LOCAÇÃO, FORMA E DETALHES

FOLHA TAMANHO - A1
OBS.: ÁREA DA QUADRA: 318,89 m²
RUA DR. WALMOR RIBEIRO, BAIRRO CORAL, MUNICÍPIO DE LAGES/SC, CEP 88523-060

DESENVOLVIMENTO:
RAFAEL RAITTZ HERMES

DATA:
**SETEMBRO
2025**

Nº DO DESENHO:
**EST
01/03**