

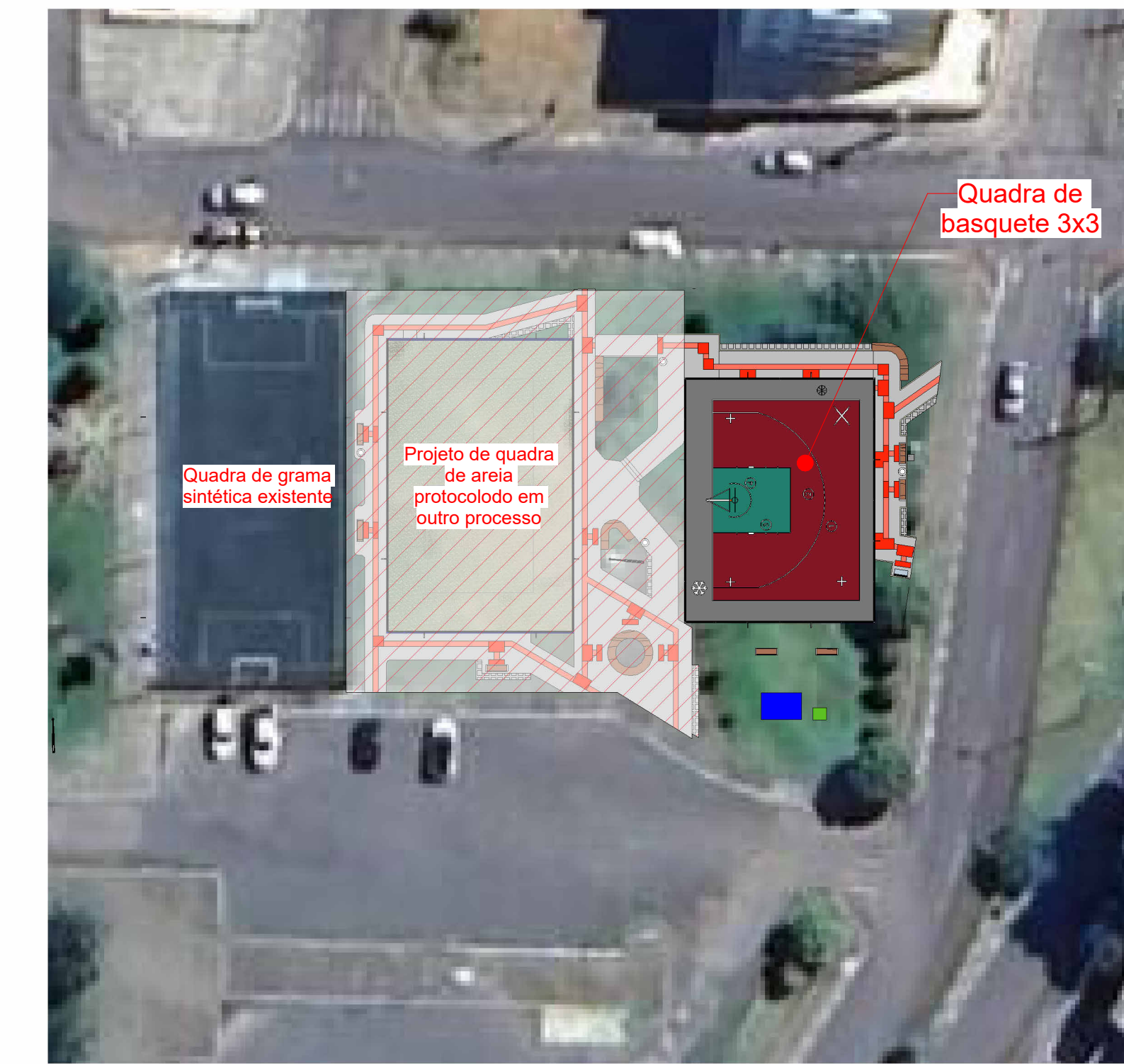

1 Situação e Localização
1:200



3 Locação
1:400

LEGENDA	
	Área construída existente
	Área a ser construída em outro processo licitatório
	Árvore a ser realocada
	Árvore a ser replantada
	Projeção do tapume
	Container / almoxarifado
	Banheiro químico
	Resíduos
	Brita
	Areia Fina
	Areia Grossa

- NOTA**
- TODA E QUALQUER ALTERAÇÃO REALIZADA NO PROJETO, POR PARTE DO MUNICÍPIO OU PELO CONTRATADO, DEVERÁ SER COMUNICADA AOS PROJETISTAS PARA APROVAÇÃO DAS MODIFICAÇÕES;
 - TODAS AS ESPECIFICAÇÕES DOS PROCEDIMENTOS CONSTRUTIVOS E MATERIAS QUE DEVERÃO SER UTILIZADOS NA OBRA, ESTÃO ESPECIFICADOS NOS DETALHAMENTOS EM PROJETO ARQUITETÔNICO, ESTRUTURAL, MEMORIAL DESCRITIVO E PLANILHA ORÇAMENTÁRIA;
 - AS IMAGENS ILUSTRATIVAS SERVEM APENAS DE EXEMPLO DO MODELO A SER CONSTRUÍDO, DEVENDO SER RESPEITADA AS ESPECIFICAÇÕES CONSTANTE NAS PLANTAS E DETALHAMENTOS;

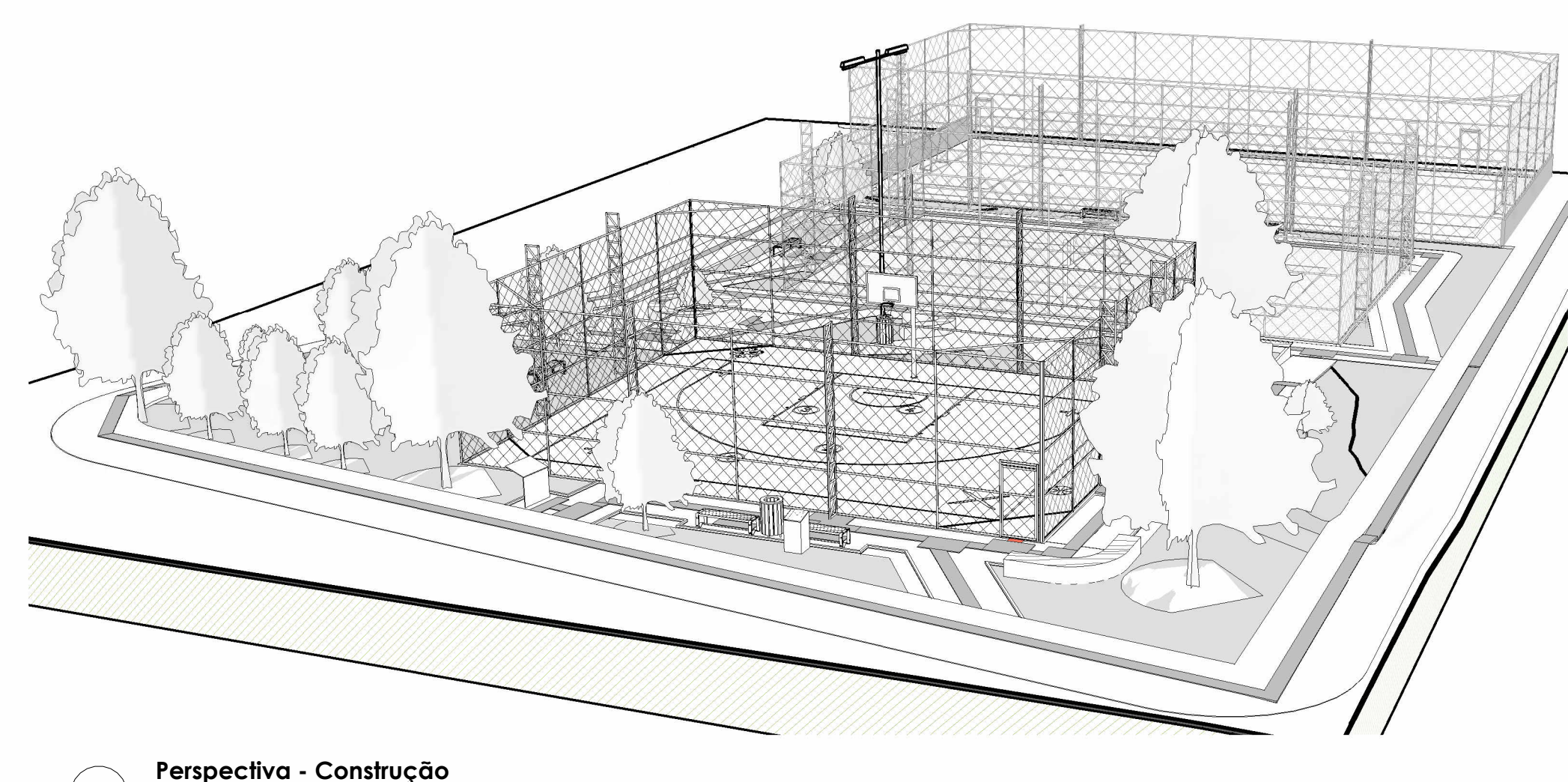

4 Perspectiva - Construção

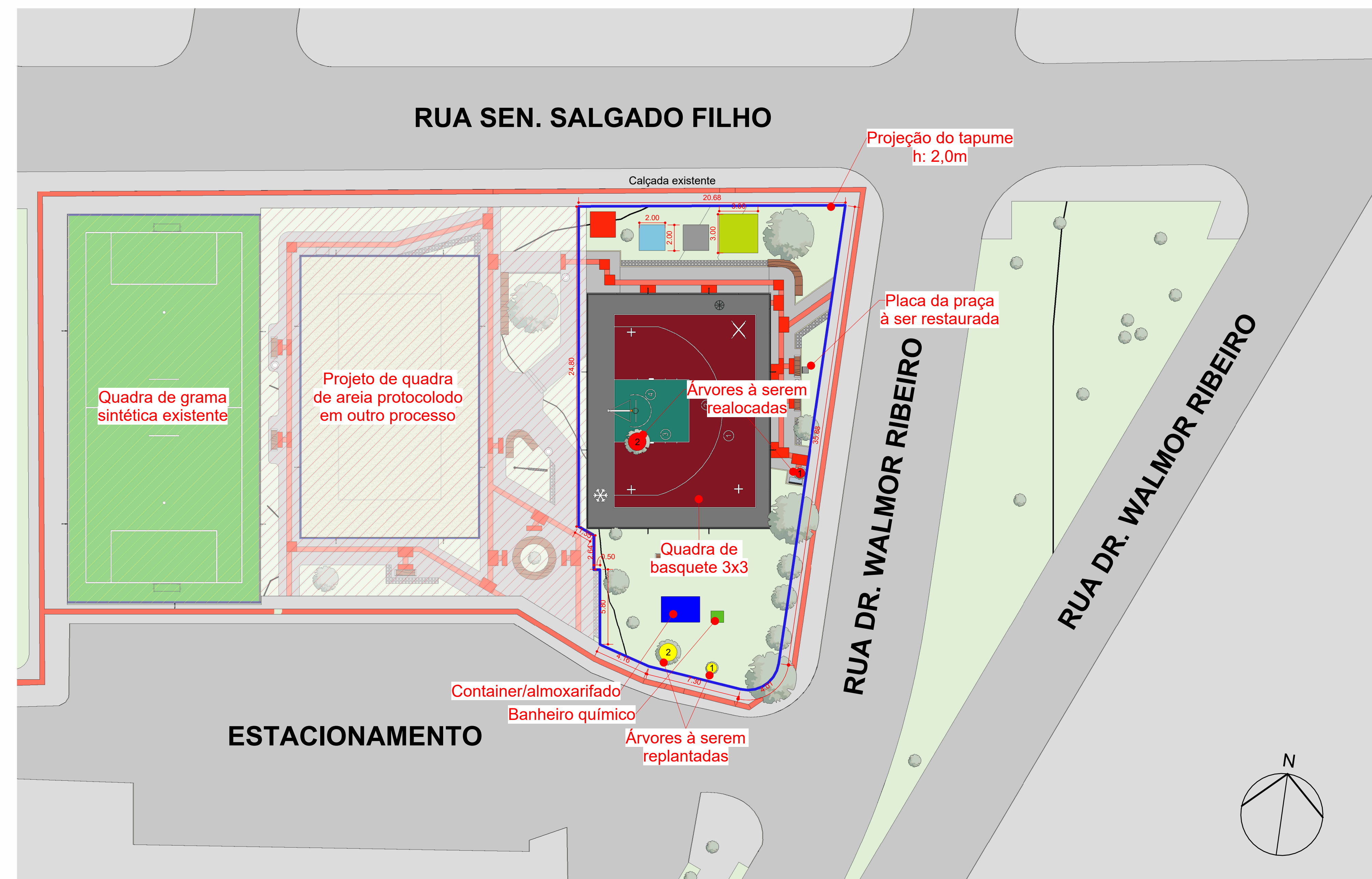

2 Canteiro de Obras
1:200

DESENVOLVIMENTO E GERENCIAMENTO

GABINETE DO DEPUTADO MARCIUS MACHADO

RUA MINISTRO PEDRO DE TOLEDO, 218 SALA 01 CORAL - LAGES - SC, CEP: 88098-900

PROJETO: PROJETO ARQUITETÔNICO QUADRA DE BASQUETE 3X3

RESPONSÁVEL TÉCNICO: RAFAEL RAITTZ HERMES ENG. CIVIL CREA-SC 207860-0

RESPONSÁVEL PELO RECEBIMENTO: PREFEITURA MUNICIPAL DE LAGES - SC CNPJ: 82.777.301/0001-90

ENDEREÇO: RUA BENJAMIN CONSTANT, 13 - CENTRO, LAGES - SC, 88501-900

CONTEÚDO: PLANTA DE SITUAÇÃO, IMPLANTAÇÃO, LOCAÇÃO E PERSPECTIVA DA CONSTRUÇÃO

FOLHA TAMANHO: A3
OBJ: ÁREA DA QUADRA: 261,69 m² | ÁREA DE CALÇADA: 73,60 m² | ÁREA TOTAL DE INTERVENÇÃO: 611,74 m²
RUA DR. WALMOR RIBEIRO, BARRIO CORAL, MUNICÍPIO DE LAGES/SC, CEP: 88023-000

DESENVOLVIMENTO: RAFAEL RAITTZ HERMES DATA: DEZEMBRO 2025 Nº DO DESENHO: ARQ 01/04

SECRETARIA DE PLANEJAMENTO E OBRAS
R. Assis Brasil, 300
Centro - Lages - SC, 88502-050
Telefone +55 (49) 3019-7548
https://lages.prefeitura.net

APROVAÇÃO DE PROJETOS PÚBLICOS - EMENDAS PARLAMENTARES E OUTROS
193-26-LGS-NEW

Cad. verificador: d8u4yRf

Requerente: Equipe Engenharia e Arquitetura Dep. Marcius Machado 11618558749

Responsável(s) pelo imóvel: orgao_municipal MUNICÍPIO DE LAGES CNPJ: 82.777.301/0001-90

Endereço do Imóvel: Rua Doutor Walmor Ribeiro

Inscrição imobiliária: 31000530337 Barrio/Loteamento: Coral Logradouro: Rua Doutor Walmor Ribeiro

Tipos de Construção: edificações_para_uso_esportivo Mistro Especial (Avenária e Metálica)

Área Total a Construir	Área a Regularizar	Área a Demover	Área a Reformar	Área de Terreno	Área Existente
261,69	0	0	0	6355,79	0

Avançar para: Quantidade de Pavimentos: 0 Consórcio: EDD-1

Responsável(es) Técnico(s): RAFAEL RAITTZ HERMES CAUCR03040616 CREA 207860-0

Observações: Nenhuma observação

Aprovado por: DANIELLE BIANCA XAVIER DONATI Data: 02/02/2026, 08:11:51
Arquiteta: Obter o alinhamento e nivelamento, quando fornecido pela municipalidade.