

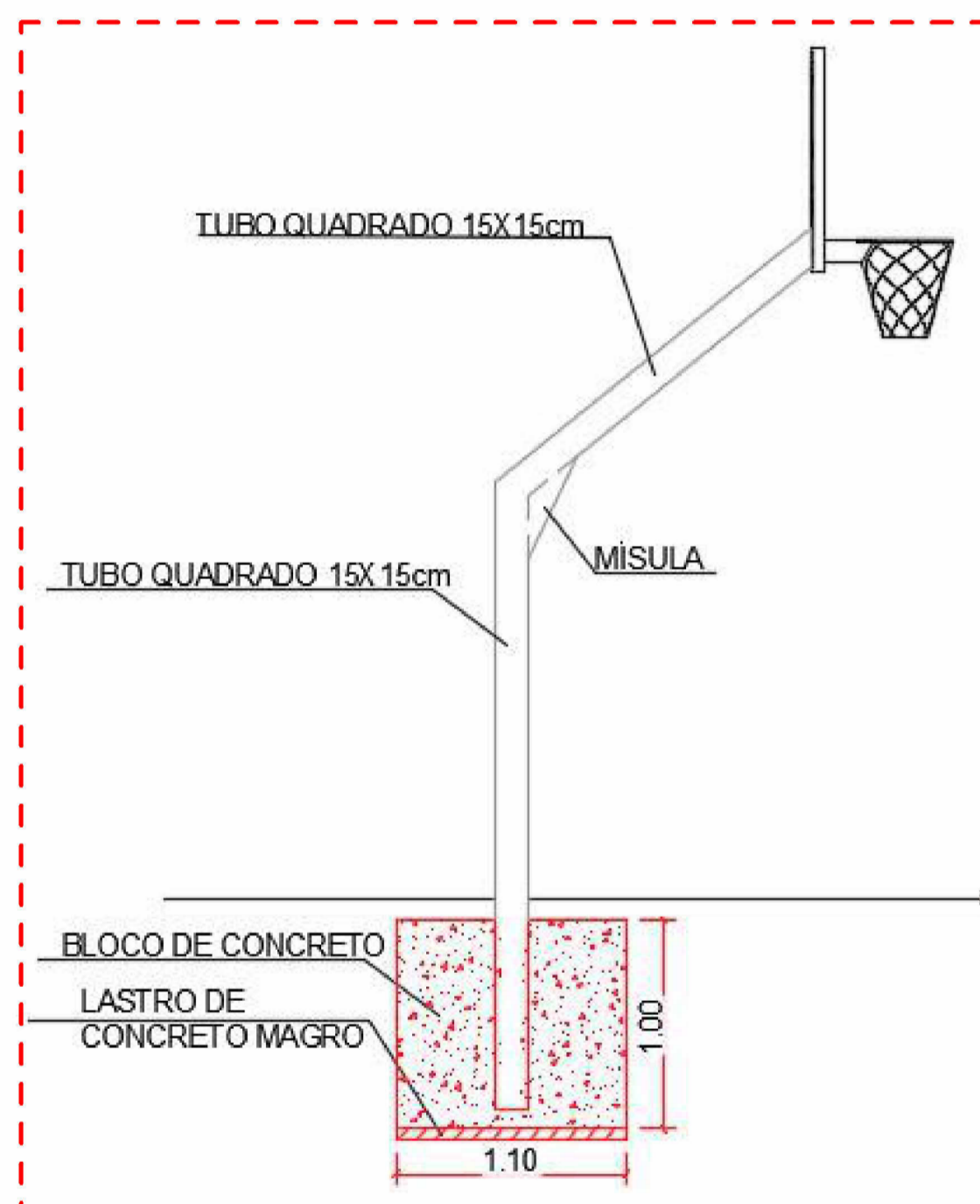

Detalhe "A" - Tela Alambrado

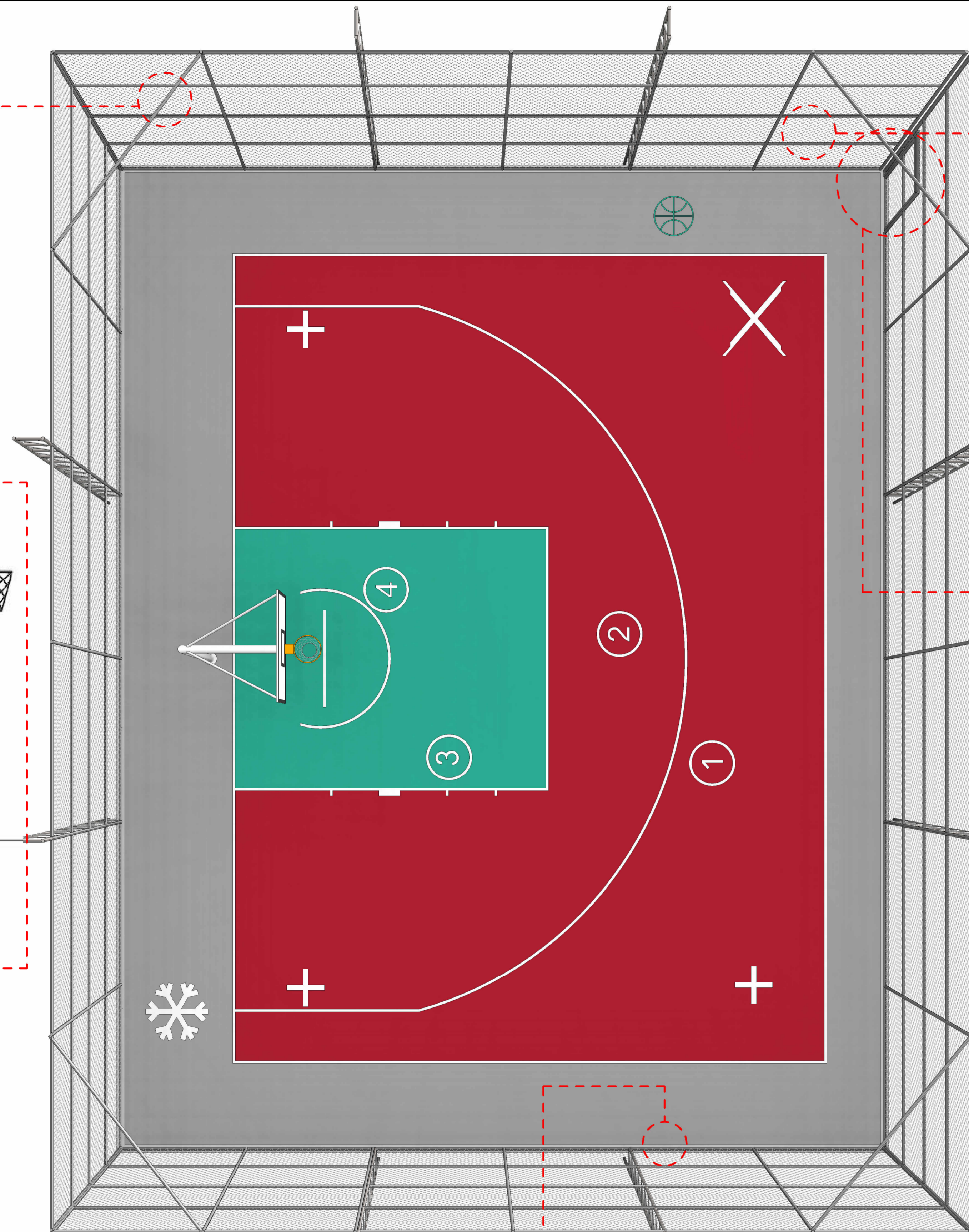

Vista Lateral Tabela Basquete



Detalhe "C" - Instruções Uso da Quadra

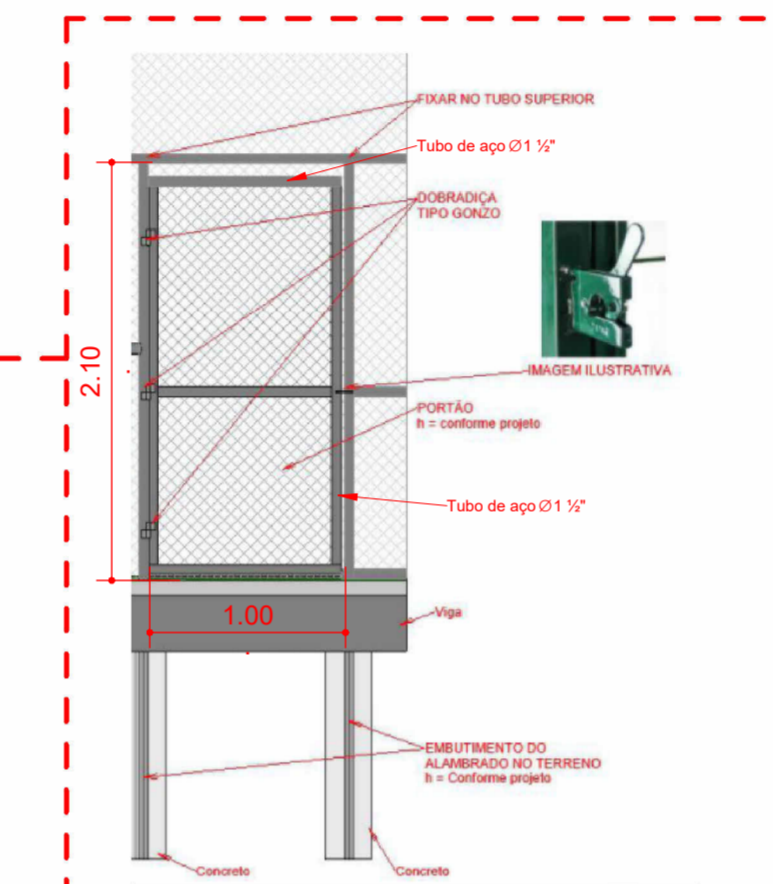

Detalhe "D" - Detalhe Instalação e Fixação do Portão

NOTA

1. TODA E QUALQUER ALTERAÇÃO REALIZADA NO PROJETO, POR PARTE DO MUNICÍPIO OU PELO CONTRATADO, DEVERÁ SER COMUNICADO AOS PROJETISTAS PARA APROVAÇÃO DAS MODIFICAÇÕES;
2. TODAS AS ESPECIFICAÇÕES DOS PROCEDIMENTOS CONSTRUTIVOS E MATERIAS QUE DEVERÃO SER UTILIZADOS NA OBRA, ESTÃO ESPECIFICADOS NOS DETALHAMENTOS EM PROJETO ARQUITETÔNICO, ESTRUTURAL, MEMORIAL DESCRITIVO E PLANILHA ORÇAMENTÁRIA;
3. AS IMAGENS ILUSTRATIVAS SERVEM APENAS DE EXEMPLO DO MODELO A SER CONSTRUÍDO, DEVENDO SER RESPEITADA AS ESPECIFICAÇÕES CONSTANTE NAS PLANTAS E DETALHAMENTOS;

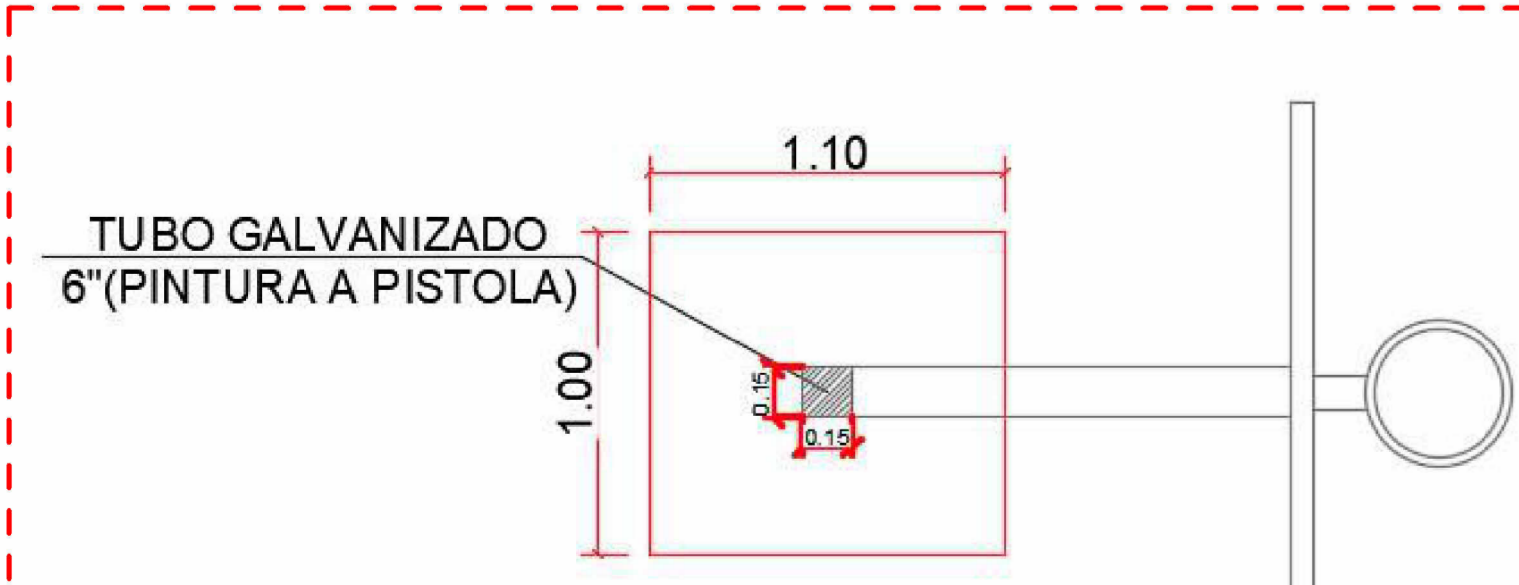

Vista em Planta Tabela Basquete

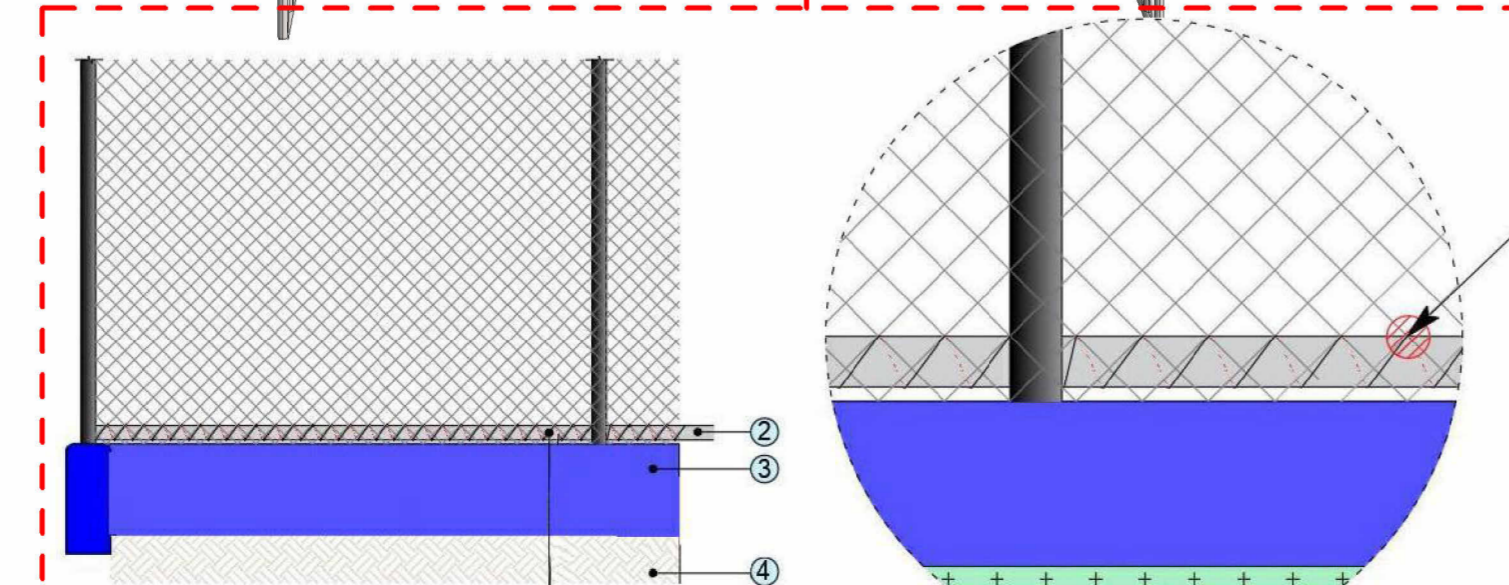

Detalhe "B" - Amarração Tela Alambrado

- 1 - Fio galvanizado
- 2 - Tubo de aço galvanizado
- 3 - Viga de baldrame
- 4 - Terreno regularizado

Obs.: O fio galvanizado deverá passar entre os cruzamentos da tela de forma HELICOIDAL

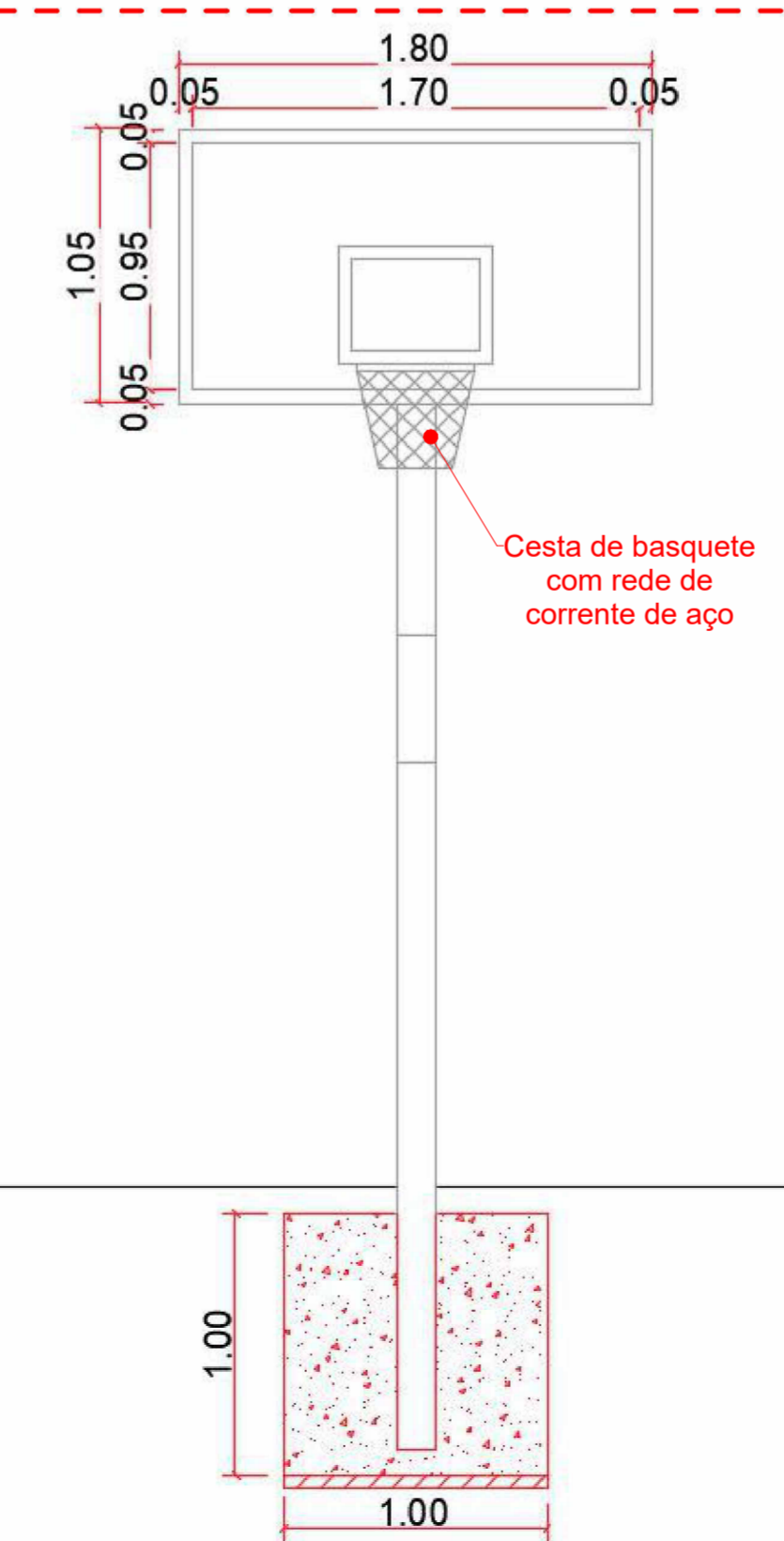

Vista Frontal Tabela Basquete

DESENVOLVIMENTO E GERENCIAMENTO

GABINETE DO DEPUTADO MARCIUS MACHADO

RUA. MINISTRO PEDRO DE TOLEDO 218 SALA 01 CORAL - LAGES - SC CEP.: 88509-520

PROJETO: PROJETO ARQUITETÔNICO QUADRA DE BASQUETE 3X3

RESPONSÁVEL TÉCNICO: **RAFAEL RAITTZ HERMES** ENG. CIVIL CREA-SC 207860-0

RESPONSÁVEL PELO RECEBIMENTO: **PREFEITURA MUNICIPAL DE LAGES - SC** CNPJ: 82.777.301/0001-90

ENDEREÇO: RUA BENJAMIN CONSTANT, 13 - CENTRO, LAGES - SC, 88501-900

CONTEÚDO: PRANCHA DE DETALHES EXECUTIVOS

FOLHA TAMANHO - A1

Obs.: ÁREA DA QUADRA: 261,69 m² / ÁREA DE CALÇADAS: 73,00 m² / ÁREA TOTAL DE INTERVENÇÃO: 611,74 m²

RUA DR. WALMOR RIBEIRO, BAIRRO CORAL, MUNICÍPIO DE LAGES/SC, CEP 88523-060

DESENVOLVIMENTO: RAFAEL RAITTZ HERMES

DATA: DEZEMBRO 2025

Nº DO DESENHO: ARQ 03/04

Verifique a autenticidade deste documento através QR CODE (Posicionando a câmera do celular sobre ele) ou acessando o link abaixo em seu navegador: <https://lages.aprova.com.br/consulta/processo/view/193-26-LGS-NEW/obj/yjli>

Prefeitura de Lages

Secretaria de Planejamento e Obras
R. Aristilano Ramos, 100
Centro - Lages - SC, 88502-050
Telefone +55 (49) 3019-7548
<https://lages.prefeituras.net>

APROVAÇÃO DE PROJETOS PÚBLICOS - EMENDAS PARLAMENTARES E OUTROS

193-26-LGS-NEW
Cód. verificador: obduy9li

Requerente: Equipe Engenharia e Arquitetura Dep. Marcius Machado
CPF/CNPJ do Requerente: 11618558749

Responsável(is) pelo imóvel: **MUNICÍPIO DE LAGES** CPF/CNPJ: 82.777.301/0001-90

Endereço do Imóvel: **Rua Doutor Walmor Ribeiro**

Inscrição Imobiliária: 31000530337	Bairro/Loteamento: Coral	Logradouro: Rua Doutor Walmor Ribeiro
Tipologia: edificações para uso esportivo	Tipo da Construção: Misto Especial (Avenaria e Metálica)	
Área Total a Construir: 261.69	Área a Regularizar: 0	Área a Demolir: 0
Área a Reformar: 0	Área do Terreno: 6355.79	Área Existente: 0
Alvará para Quantidade de Pavimentos: 0	Zoneamento: EDD-1	

Responsável(eis) Técnico(s): **RAFAEL RAITTZ HERMES** CAU/CREA/Outros: CREA 207860-0

Observações: **Nenhuma observação**

Aprovado por: **Arquiteta**

Nome: DANYELLE BIANCA XAVIER DONATI
Data: 02/02/2026, 08:11:51

Obedecer os alinhamentos e nivelamento, quando fornecido pela municipalidade.