

PLANTA PROJETO ELÉTRICO
esc: 1:75

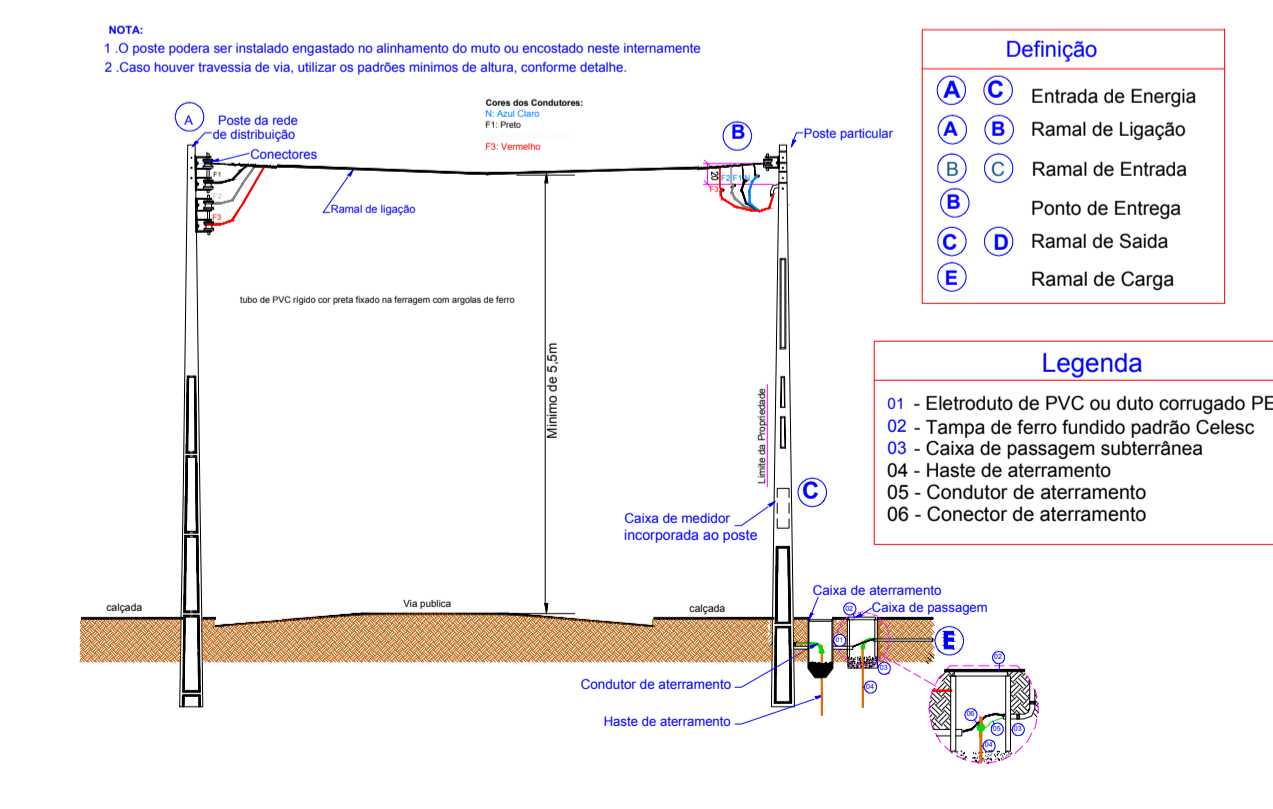
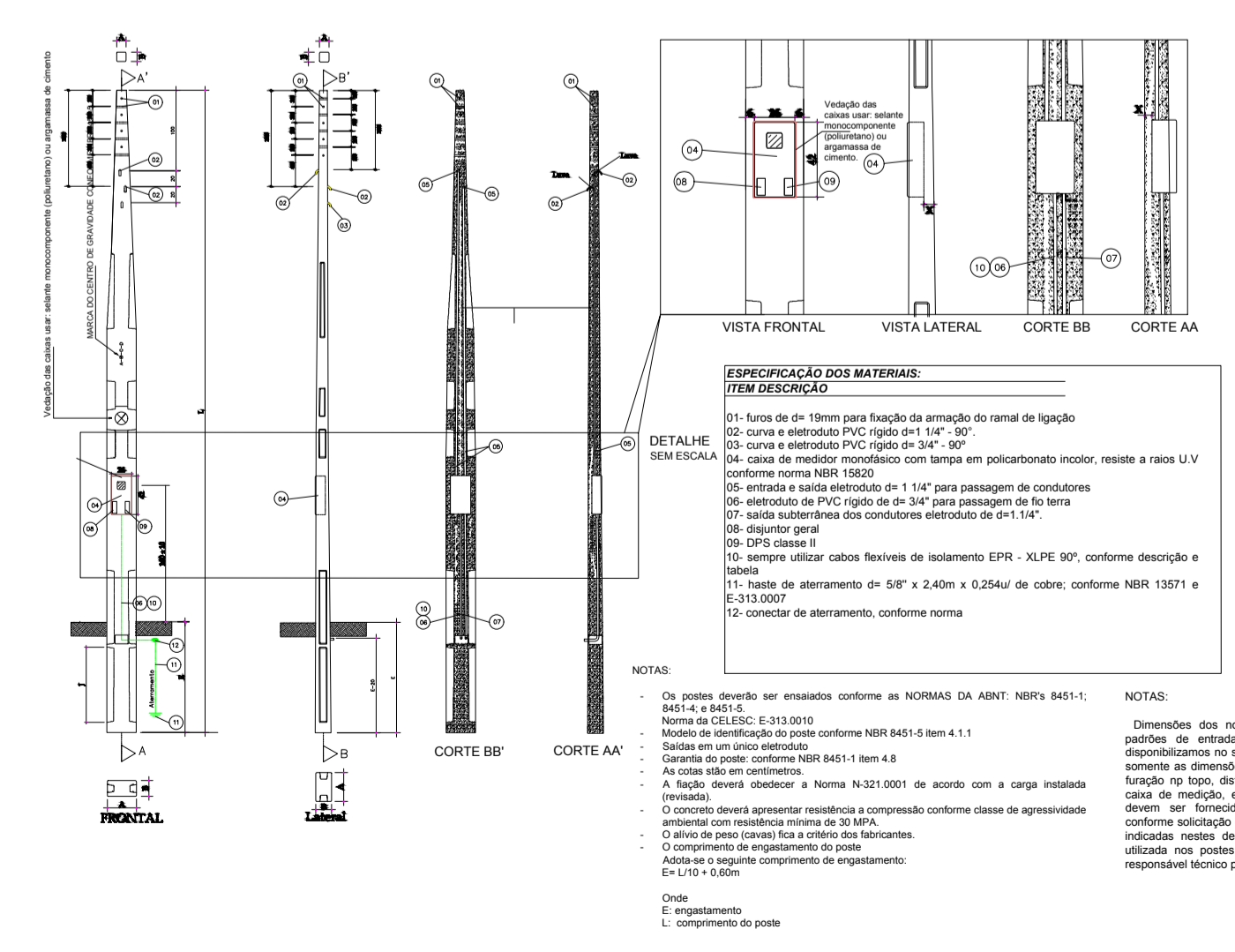
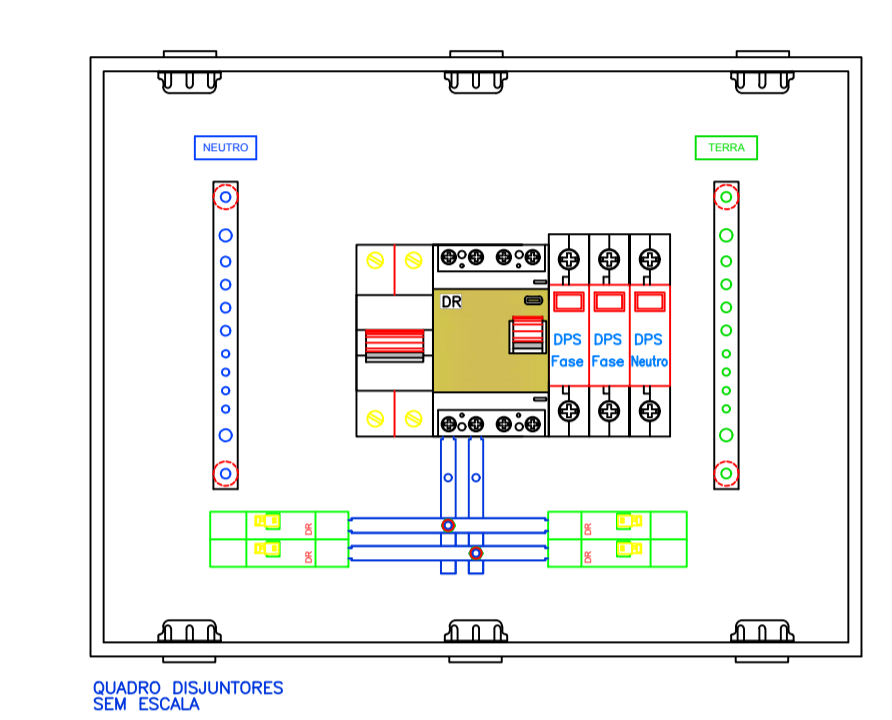
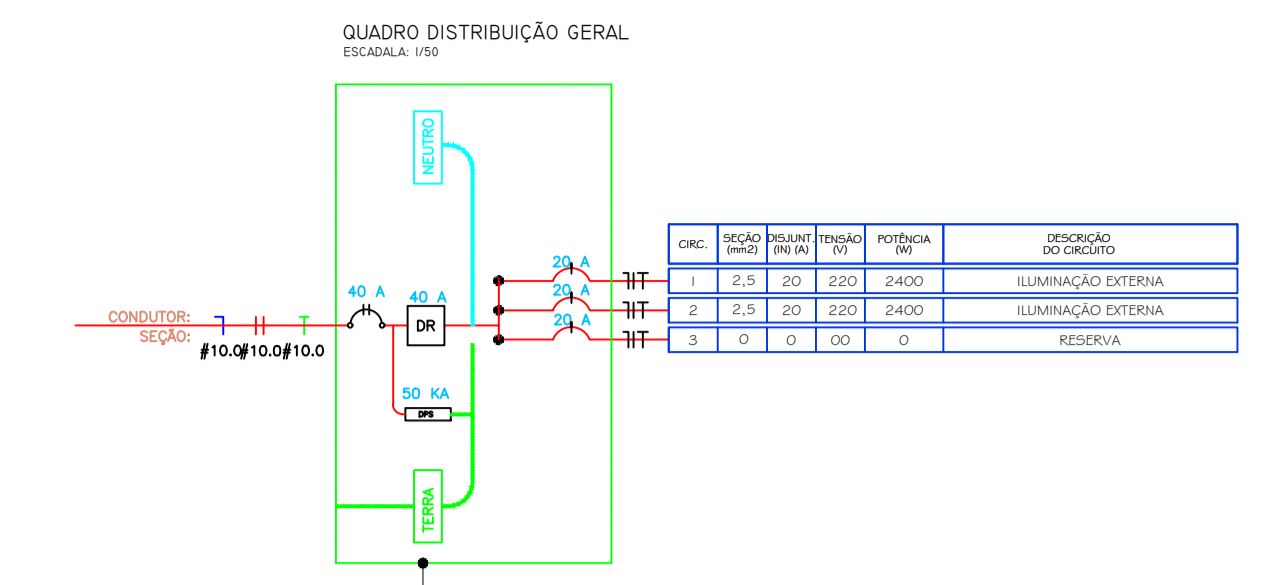

<p>PREFEITO ANTONIO CERON PREFEITURA DO MUNICÍPIO DE LAGES CNPJ 82.777.301/0001-90 RUA BENJAMIM CONSTANCE, Nº 13, BAIRRO: CENTRO CEP 88501-900, FONE (49) 3019-7400</p>	<p>SPO SECRETARIA DE PLANEJAMENTO E OBRAS</p> <p>RUA: ARISTILIANO RAMOS, Nº 100, BAIRRO: CENTRO CEP 88502-050, FONE (49) 3019-7548</p>
<p>PREFEITURA DO MUNICÍPIO DE LAGES CNPJ 82.777.301/0001-90</p>	<p>ENG. CIVIL VINICIUS B. BERNARDI ENGENHEIRO CIVIL - CREA 129242-7</p>
<p>OBRA: CONSTRUÇÃO DE QUADRA POLIESPORTIVA - TRIBUTO</p>	
<p>ENDEREÇO: RUA ANTONIO RIBEIRO DE LIMA - CEP 88521-555 BAIRRO TRIBUTO, LAGES - SC</p>	
<p>DESCRIÇÃO: PROJETO ELÉTRICO E DETALHAMENTOS</p>	<p>NOME: ELE. PRANCHA: 01/01</p>
<p>ÁREAS: ÁREA : 680,00 m2</p>	<p>REVISÃO: 03</p>
<p>ESCALA: INDICADA</p>	<p>DATA: 13/07/2021</p>
	<p>FORMATO: A1</p>