

INSTALAÇÕES SANITÁRIAS
Esc: 1/50

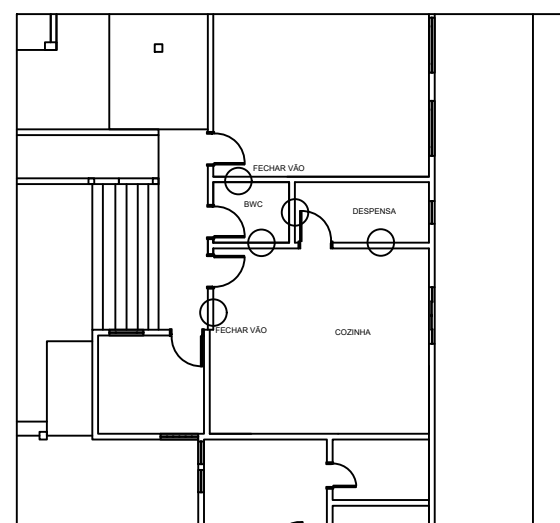

EXECUÇÃO DE ALVENARIAS
Esc: 1/50

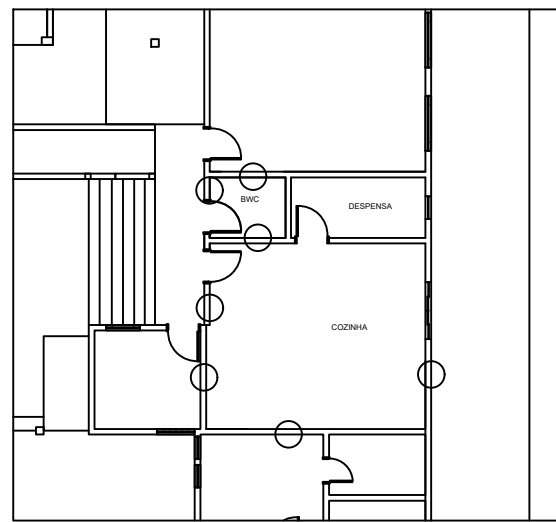

EXEC. DE REVESTIMENTO CERÂMICO PAREDE
Esc: 1/50

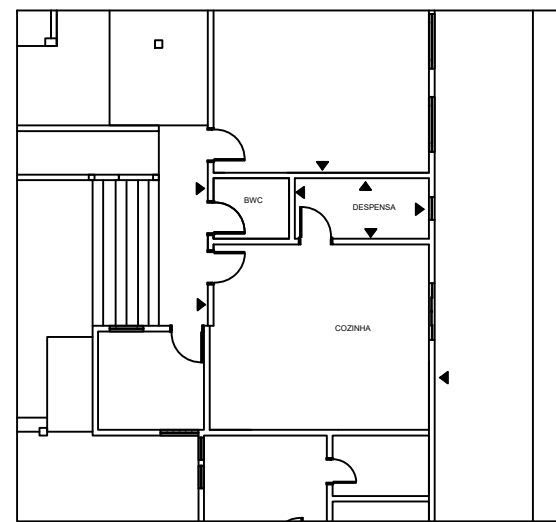

EXECUÇÃO PINTURA
Esc: 1/50

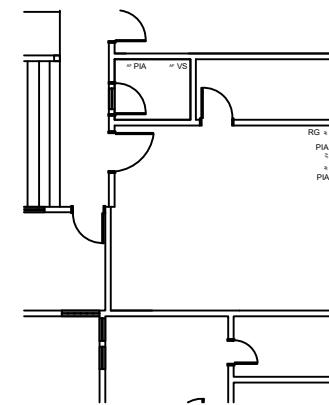

INSTALAÇÕES HIDRÁULICAS
Esc: 1/50

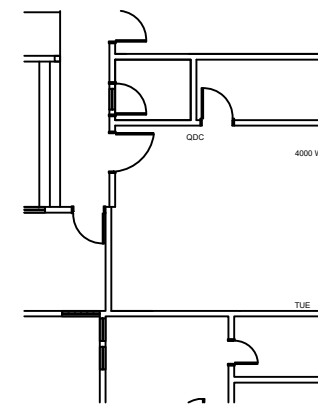

INSTALAÇÕES ELÉTRICAS
Esc: 1/50

LEGENDA	
CS	Caixa sifonada
CI	Caixa de inspeção
CG	Caixa de gordura
VS	Vaso Sanitário
VZ	Conexão rede vizinhos
PIA	Vaso Sanitário

LEGENDA	
	Marcação demolições e remoções
	Marcação construções e serviços
	Marcação serviço pintura

LEGENDA	
	Tomada baixa 0,3 m do piso
	Tomada média 1,30 m do piso
	Tomada alta 2,20 m do piso
	Ligação para torneira elétrica 4000 W
	Tomada dupla média 1,30 m do piso
	Tomada de uso especial dupla - média 1,30 m do piso
	Interruptor simples e tomada média
	Interruptor duas teclas e tomada baixa
	Luminária compacta LED 10 W
	Luminária tipo calha em LED - duas lâmpadas tubulares - 18 W
	Quadro de distribuição de energia

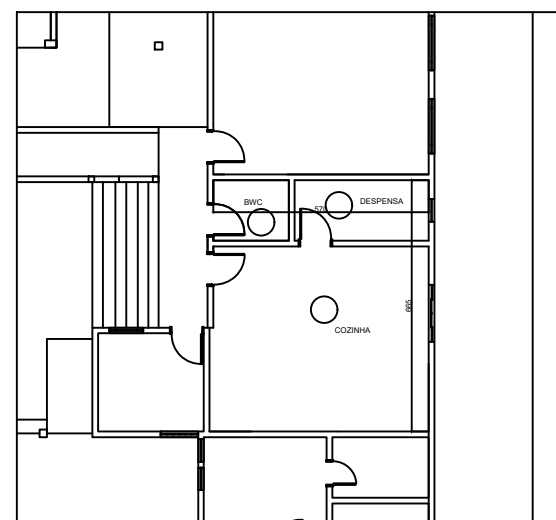

EXEC. CONTRAPISO E FORRO
Esc: 1/50

SMEL

PROJETO BÁSICO

obra: **REFORMA NA COZINHA E BANHEIRO COM MODIFICAÇÕES ARQUITETÔNICAS E HIDROSSANITÁRIAS NA EMEB FAUSTA RATH**

escala:

local: **rua Jerusalém, 524, Vila Mariza, Lages/SC**

data: **04/09/2023**

Anotação de Responsabilidade Técnica N°: **8940446-9**

arquivo: **EMEB PROFESSORA FAUSTA RATH REFORMA COZINHA E BANHEIRO (1).DWG**

49 3289 6500

conteúdo:

DETALHES EXECUÇÃO

AV. PAPAJOÃO XXIII, 760
CEP 88.505-200 - LAGES - SC
obras@educacaolages.sc.gov.br
www.lages.sc.gov.br

PREFEITURA DE LAGES

ADMINISTRAÇÃO
ANTÔNIO CERON

IVANA MICHALTCHUK Secretário AGNALDO PEREIRA OLIVEIRA Diretor administração

EDUARDA APARECIDA OLIVEIRA LEMOS
Responsável Técnico
Eng. Civil
CREA-SC 176072-2

prancha:

01 de **03**