

- Notas:
- 1 - Antes do início das obras, deve-se verificar a existência da tubulação de esgoto e água da via projetada, bem como sua cota, ajustando a altura das caixas para garantir à inclinação da tubulação pluvial, a qual deve ter inclinação mínima de 0,5%.
 - 2 - O tubo pluvial deve ser instalado impreterivelmente abaixo do tubo de esgoto e água da via projetada.
 - 3 - Em situações excepcionais, o fiscal da obra deve ser consultado.
 - 4 - Qualquer problema ou observações quanto as redes de água e esgoto, devem ser comunicados a SEMASA.

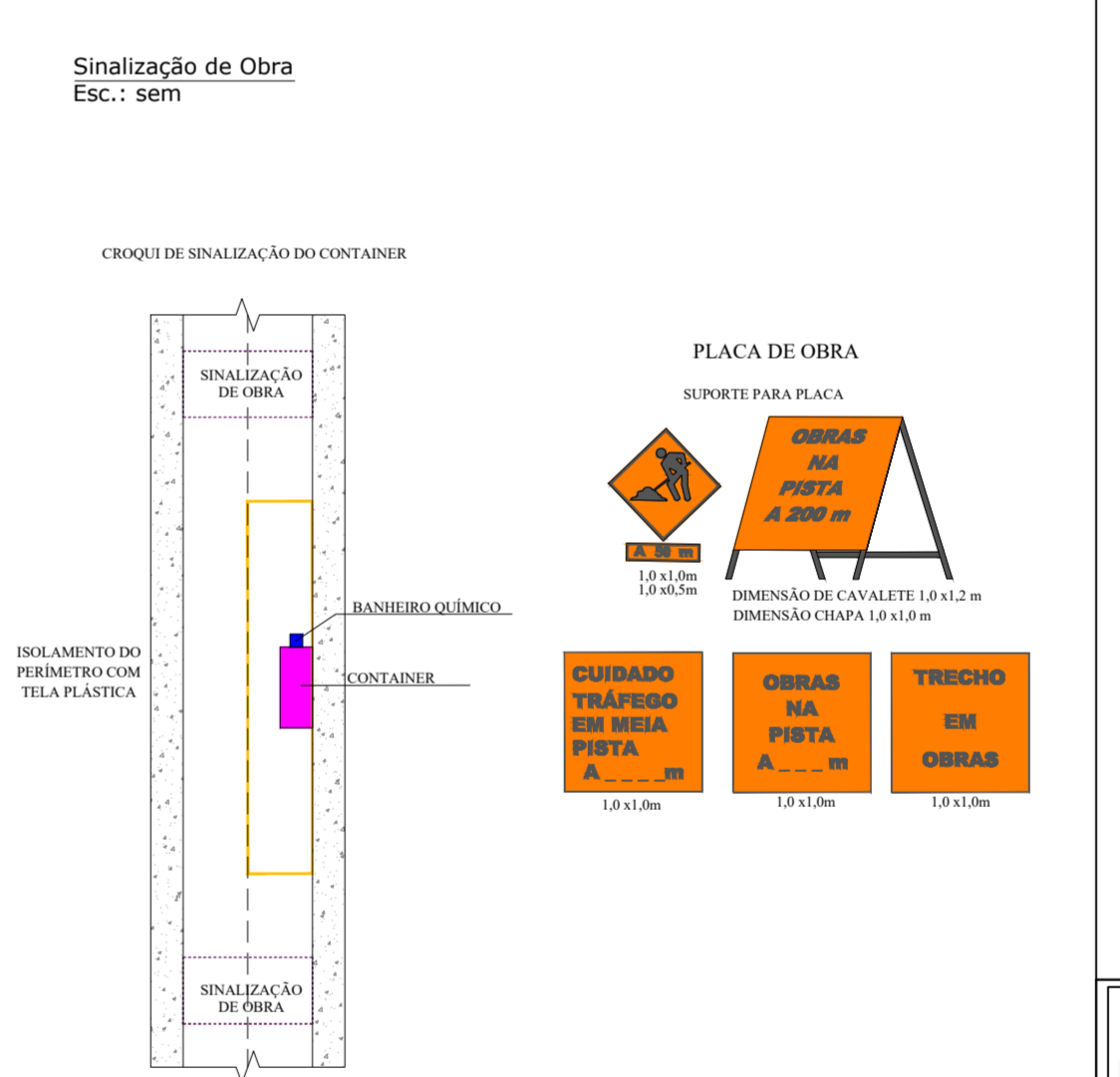

LEGENDA - PROJETADO		LEGENDA - EXISTENTE	
	BLC DN 40 e 60		Alinhamento Predial
	Bica a reformar		Curvas de Nível
	Tubo DN 40		Bica de Lobo Existente
			Meio fio
			Fiação de esgoto
			Fiação de água
			Realização de poste
			Calçada

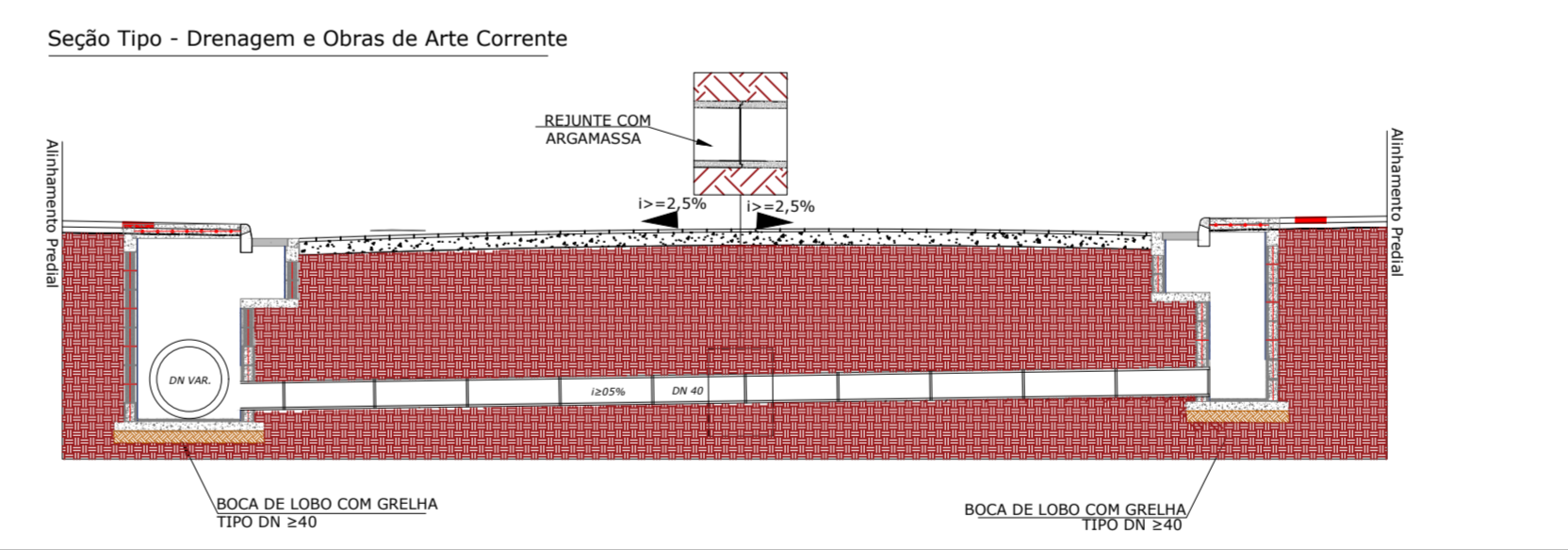
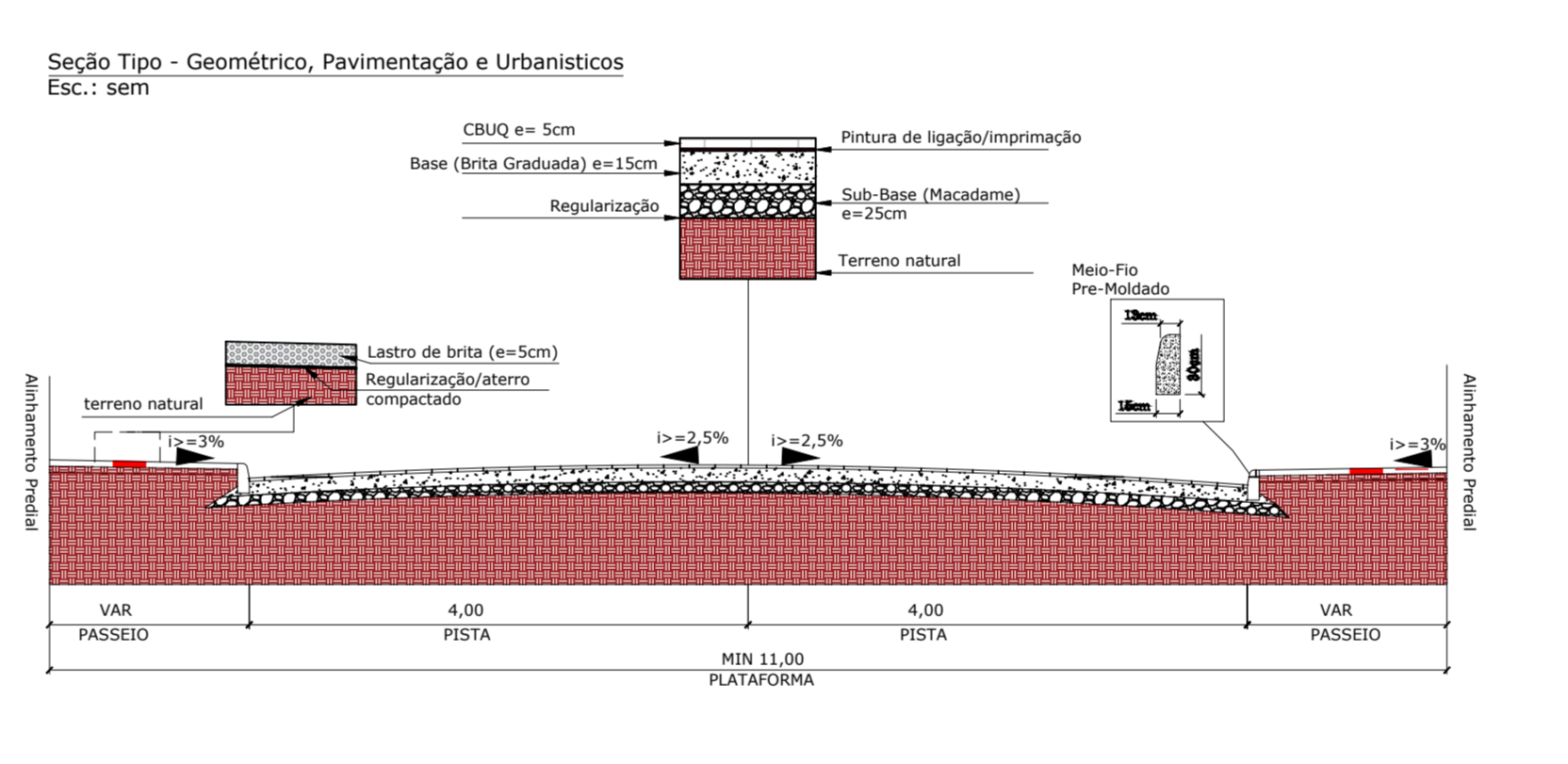
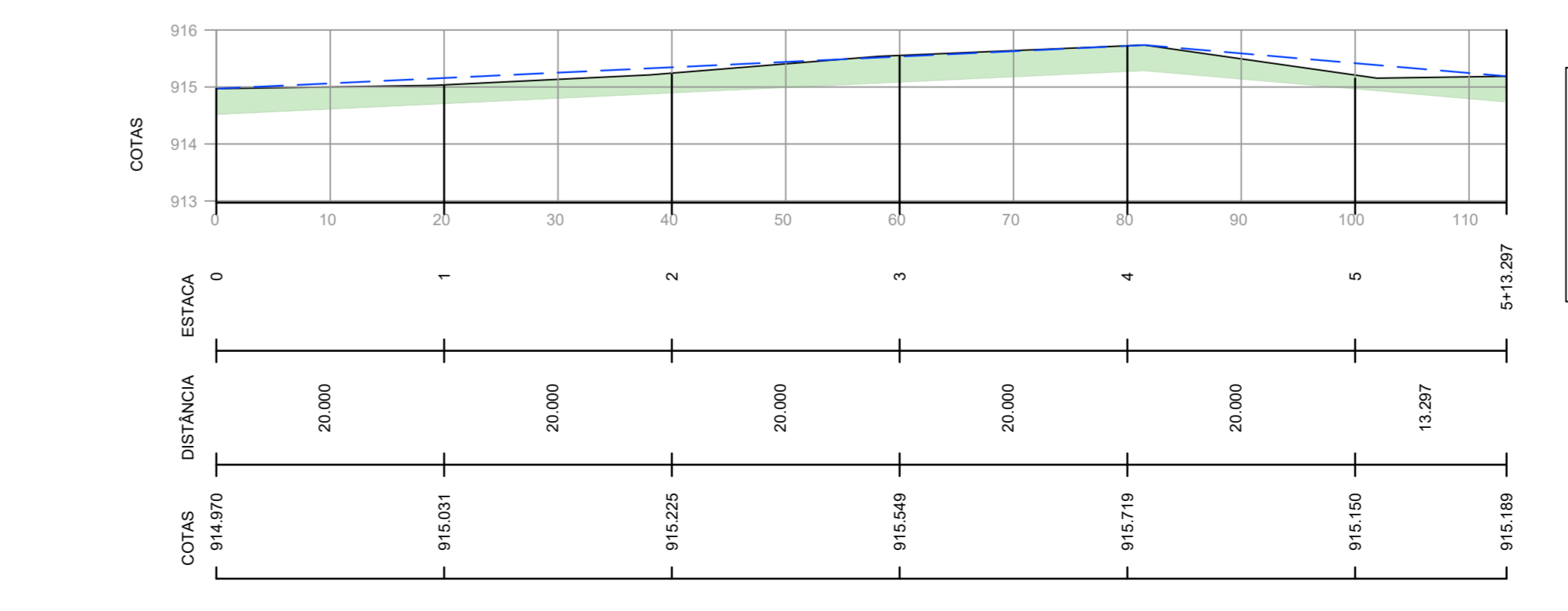

LEGENDA - PERFIL

- Aterro
- Corte
- Perfil primitivo
- Perfil projetado
- Saídas BLC para rede existente

OBS 01: Perfil Longitudinal
Volume de Corte Total = 343,91152 m³
Volume de aterro = 0,00 m³

PREFEITA CARMEN ZANOTTO PREFEITURA DO MUNICÍPIO DE LAGES CNPJ 82.777.301/0001-90 RUA: BENJAMIM CONSTANTE, Nº 13, BAIRRO: CENTRO CEP 88501-900, FONE (49) 3019-7400	SPO SECRETARIA MUNICIPAL DE OBRAS E INFRAESTRUTURA RUA: RORAIMA, Nº 74, BAIRRO: SÃO CRISTÓVÃO CEP 88509-175, FONE (49) 3019-7548
--	--

PREFEITURA DO MUNICÍPIO DE LAGES CNPJ 82.777.301/0001-90	ENG. LUIZ RICARDO F. SOARES ENGENHEIRO CIVIL - CREA 175448-B
---	---

OBRA: REVITALIZAÇÃO RUAS DO MUNICÍPIO ENDEREÇO: PAVIMENTAÇÃO RUA VITO PEDRO BOSCATO - TRECHO I - BAIRRO SANTA CATARINA		NOME: GERAL PRANCHA: 01/01 REVISÃO: 01 FORMATO: A1
DESCRIÇÃO: <ul style="list-style-type: none"> - LEVANTAMENTO PLANIALTIMÉTRICO; - PROJETO GEOMÉTRICO E URBANÍSTICOS; - PROJETO DE DRENAGEM; - PROJETO DE SINALIZAÇÃO; - PROJETO DE INTERFERÊNCIAS; - PERFIL LONGITUDINAL. 	ÁREAS: 960,6177 m² ESCALA: INDICADA DATA: 04/08/2025	REVISÃO: 01 DATA: 04/08/2025 FORMATO: A1

CORTE B-B

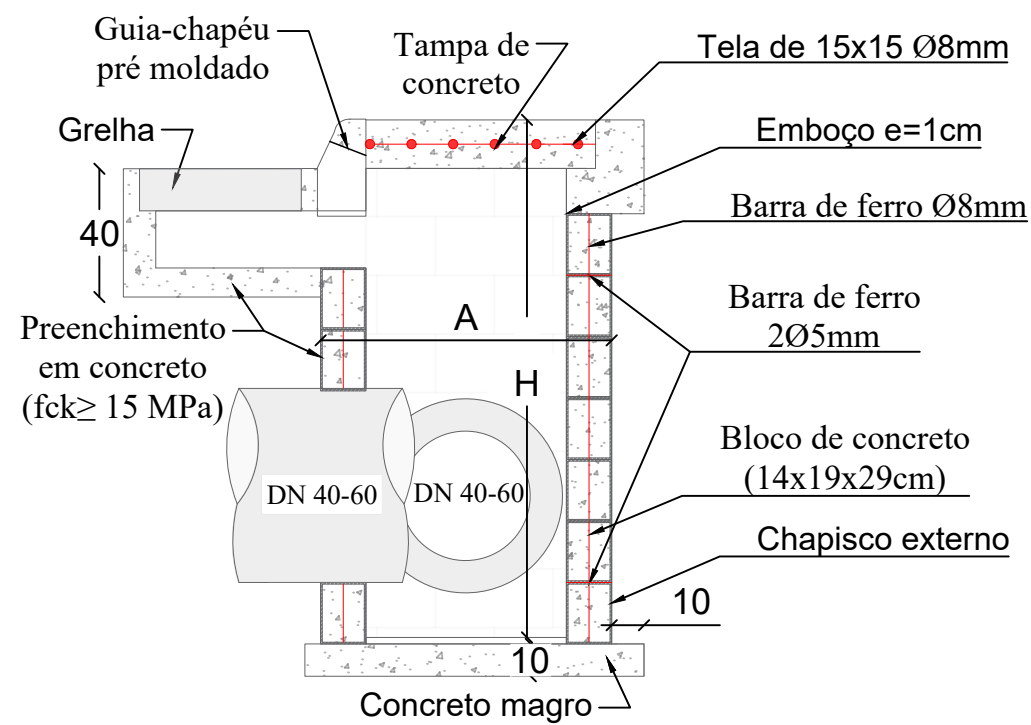

CORTE A-A

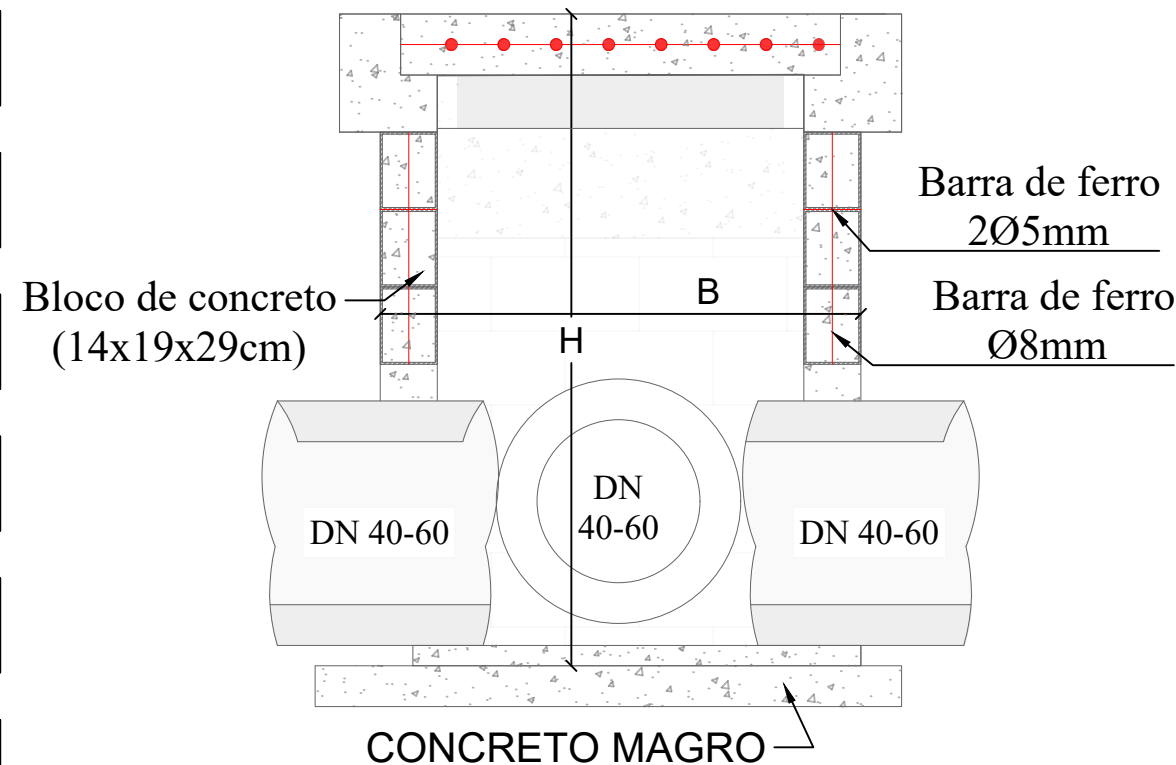

PLANTA BAIXA



TABELA DE QUANTITATIVOS CAIXAS DE CAPTAÇÃO

TIPO	*A (m)	*B (m)	*H (m)	ALVENARIA DE VEDAÇÃO DE BLOCOS VAZADOS DE CONCRETO DE 14X19X29 CM (ESPESSURA 14 CM)	AÇO(kg)			FÓRMAS (m²)	Argamassas		CONCRETO (m³)			
					Ø5mm (longitudinal 2 fiadas)	Ø8 mm (vertical nos 4 cantos e tampa)	**Ø10 mm (vertical nos 4 cantos)		TOTAL AÇO(kg)	ASSENTAMENTO (m³) - 1cm	EMBOÇO (m³) interno - 2,5cm de espessura	MAGRO LASTRO (fundo)	Dentro dos blocos fck ≥ 15 MPA	
BLC 40-60 I	1,20	1,20	1,60	131,00	2,71	9,95		12,66	1,92	0,090	0,12	13,44	0,20	0,57
BLC 40-60 II	1,20	1,20	2,60	212,00	2,71	11,53		14,24	1,92	0,145	0,17	21,84	0,20	0,93
BLC 40-60 III	1,20	1,20	4,00	326,00	2,71	13,75		16,46	1,92	0,224	0,23	33,60	0,20	1,42
BLC 80 I	1,25	1,50	2,00	187,00	3,14	9,88	4,69	17,71	2,43	0,128	0,17	19,60	0,25	0,82
BLC 80 II	1,25	1,50	4,60	430,00	3,14	9,88	11,11	24,13	2,43	0,295	0,33	45,08	0,25	1,88
BLC 100 I	1,80	1,55	2,00	228,00	3,88	14,69	4,69	23,26	3,46	0,156	0,20	24,40	0,35	1,00
BLC 100 II	1,80	1,55	5,00	570,00	3,88	14,69	12,09	30,66	3,46	0,391	0,39	61,00	0,35	2,49
BLC 120 I	2,10	1,85	3,00	403,00	4,62	20,46	7,16	32,24	4,68	0,276	0,33	43,80	0,47	1,76
BLC 120 II	2,10	1,85	5,00	672,00	4,62	20,46	12,09	37,17	4,68	0,461	0,48	73,00	0,47	2,94
BLC 150	2,10	2,15	2,50	361,00	4,99	23,78	5,92	34,69	5,37	0,248	0,32	39,50	0,54	1,58

*Dimensões externas
 **A partir da caixa para DN 80 diâmetro das armaduras verticais são alteradas para 10mm - Caixas para tubo DN 100/120/150
 As dimensões da boca de lobo simples deverão seguir as mesmas que a combinada, diferindo somente na não execução da grelha, somente meio fio guia.
 Considerar tamanho das bocas de lobo DN30 = DN 40 - 60 I.

PLANTA BAIXA GRELHA DE CONCRETO

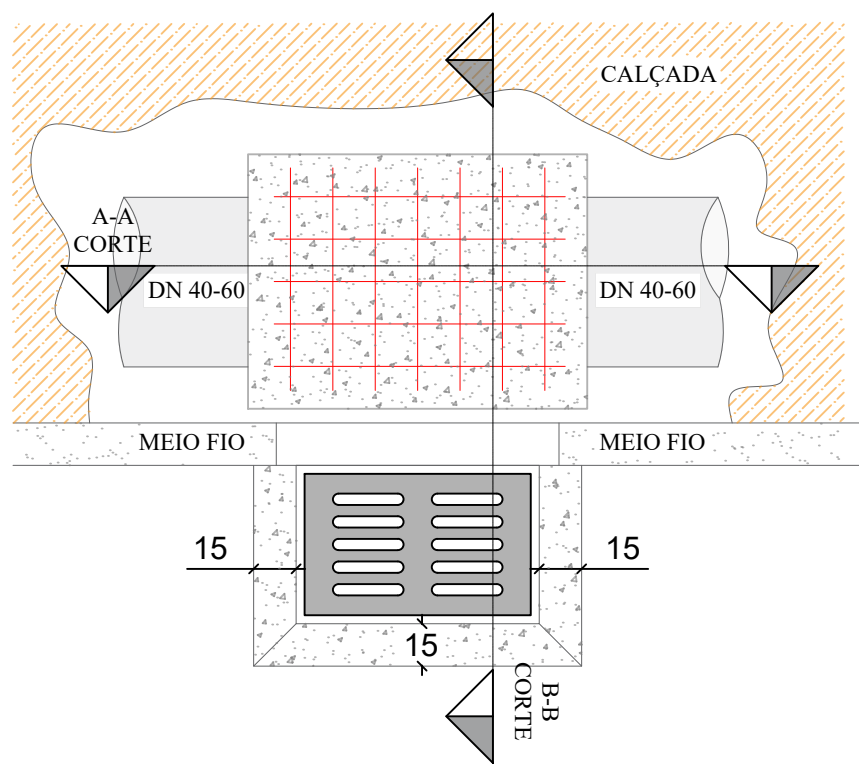
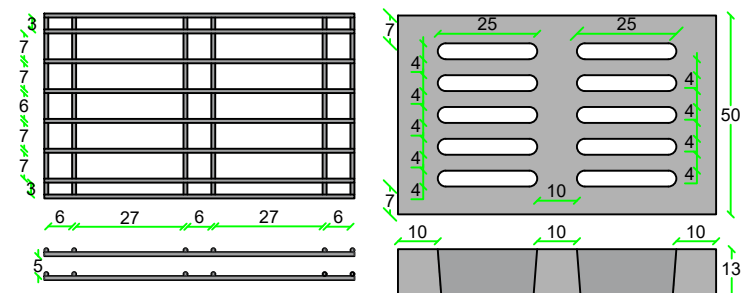

QUANTIDADE DE FERRAGEM: FERRO 10mm
 12 BARRAS DE 48cm
 16 BARRAS DE 78cm
 18,24m DE BARRA 10mm

QUANTIDADE DE CONCRETO: Fck 25 MPa
 QUANTIDADE DE CONCRETO: 0,039 m³
 PESO ESTIMADO: 94 Kg

SECRETÁRIO: CLÉBER MACHADO ARRUDA	SECRETARIA MUNICIPAL DE OBRAS E INFRAESTRUTURA RUA: RORAIMA, Nº 74, BAIRRO: SÃO CRISTOVÃO CEP 88509-175, FONE (49) 3019-7548	
DIRETOR: ENG. FRANCIEL BORGES DE OLIVEIRA CREA/SC - 0130324-0	PROJETO: ENG. CIVIL LUIZ RICARDO FIGUEIRÓ SOARES CREA/SC - 175448-8	
DESENHO: ENZO MANFREDI MEIRELLES COIMBRA	FOLHA: A3	Descrição: Detalhamento - Rua Vitor Pedro Boscato - Trecho 1
TOPOGRAFIA: ÉDER	ÁREA: 1232,4702 m²	
ESCALA: S/ESCALA		Data: 08/25
		Prancha: 01

CAIXA DE LIGAÇÃO

PLANTA BAIXA

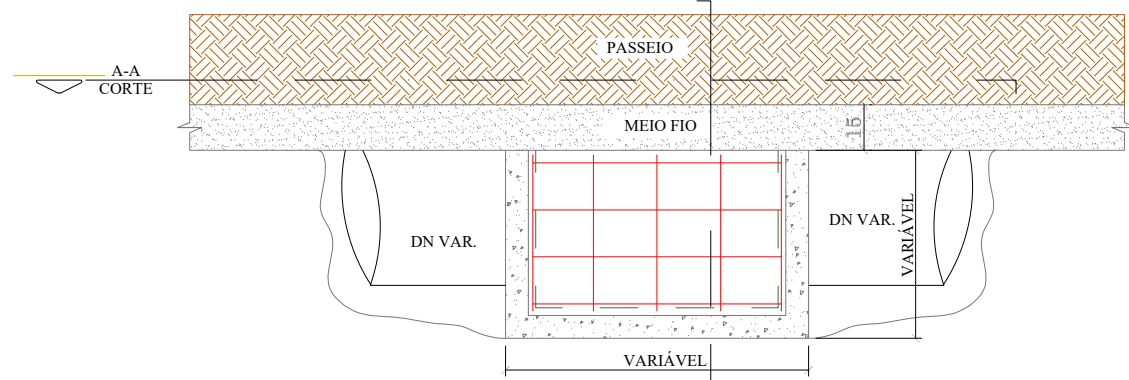

CORTE A-A

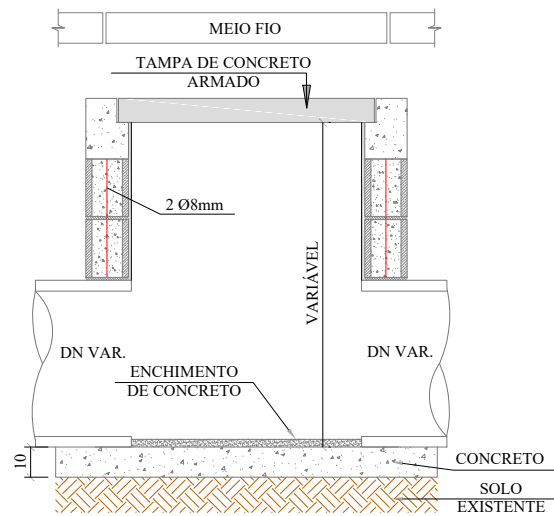

CORTE B-B

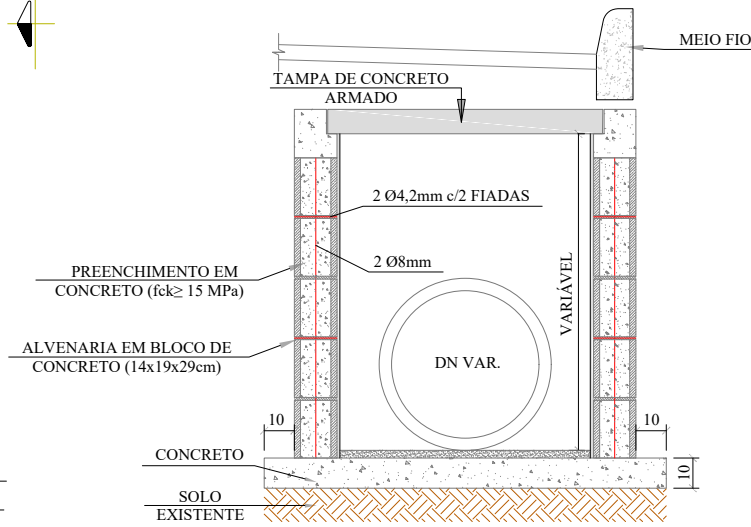

QUANTIDADES MÉDIAS PARA UMA CAIXA

DN	DIMENSÕES			ALVENARIA DE BLOCOS DE VEDAÇÃO DE CONCRETO 14x19x29cm (m²)	ARGAMASSA 1:3 (m³)	AÇO (kg)	FORMAS (m²)	CONCRETO (m³)		
	LARG.	COMP.	ALTURA					MAGRO	fck ≥ 15MPA	fck ≥ 25MPA
40	0,70	0,80	1,00	2,69	0,08	7,98	1,20	0,09	0,13	0,72
60	0,95	1,00	1,10	3,57	0,11	12,80	1,56	0,14	0,19	1,16
80	1,20	1,00	1,22	4,11	0,13	15,84	1,76	0,17	0,23	1,43
100	1,50	1,00	1,50	5,52	0,28	41,68	2,00	0,23	0,28	2,04
120	1,75	1,20	1,74	7,41	0,37	68,03	2,36	0,46	0,48	2,73
150	2,11	0,80	2,10	9,46	0,48	80,59	2,65	0,54	0,55	3,23
p/ Isol. / reform.	0,6	0,80	0,40	1,12	0,03	6,98	1,12	0,12	0,12	0,63

ENVELOPAMENTO DE TUBO

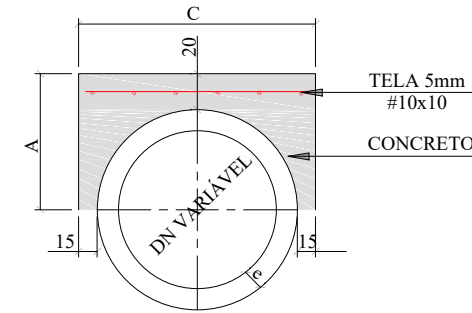

CONSUMO POR METRO LINEAR				DIMENSÕES			
DN (mm)	FORMAS (m²)	CONCRETO (m³)	AÇO (Kg/m)	DN (mm)	A	C	e
40	1,08	0,21	2,43	40	44,5	79,0	4,5
60	1,32	0,32	3,17	60	56,0	102,0	6,0
80	1,56	0,43	3,92	80	67,2	124,4	7,2
100	1,80	0,56	4,67	100	78,0	146,0	8,0
120	2,04	0,70	5,41	120	89,6	169,20	9,6
150	2,40	0,93	6,53	150	107,0	204,0	12,0

REDE LONGITUDINAL E TRANSVESAL

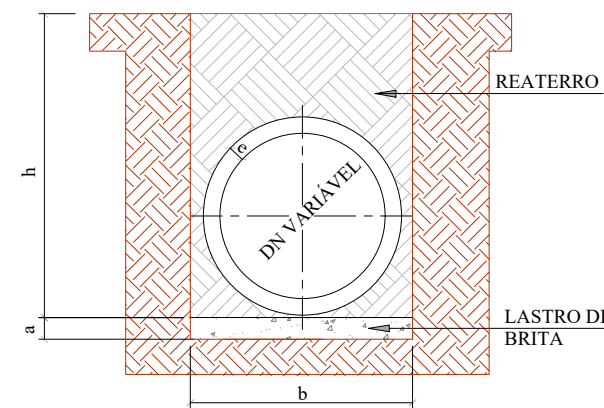

DN	a (cm)	QUADRO DE DIMENSÕES			
		h= 0 á 2 m	h= 2 á 4 m	h= 4 á 6 m	h= 6 á 8 m
30	10	90	120	150	180
40	10	120	150	180	210
60	10	150	180	210	240
80	10	170	200	230	260
100	10	190	210	250	280
120	12	220	260	300	340
150	15	250	290	330	370

SECRETÁRIO: CLÉBER MACHADO ARRUDA		SECRETARIA MUNICIPAL DE OBRAS E INFRAESTRUTURA	
DIRETOR: ENG. FRANCIEL BORGES DE OLIVEIRA CREA/SC - 0130324-0		RUA: RORAIMA, Nº 74, BAIRRO: SÃO CRISTOVÃO CEP 88509-175, FONE (49) 3019-7548	
PROJETO: ENG. CIVIL LUIZ RICARDO FIGUEIRÓ SOARES CREA/SC - 175448-8		Descrição: Detalhamento - Rua Vitor Pedro Boscato - Trecho 1	
DESENHO: ENZO MANFREDI MEIRELLES COIMBRA	FOLHA: A3	Data: 08/25	Prancha: 02
TOPOGRAFIA: ÉDER	ÁREA: 1232,4702 m²	ESCALA: S/ESCALA	

DETALHAMENTO ESCORAMENTO TIPO PONTEATELEAMENTO

ESCAVAÇÃO DE VALA

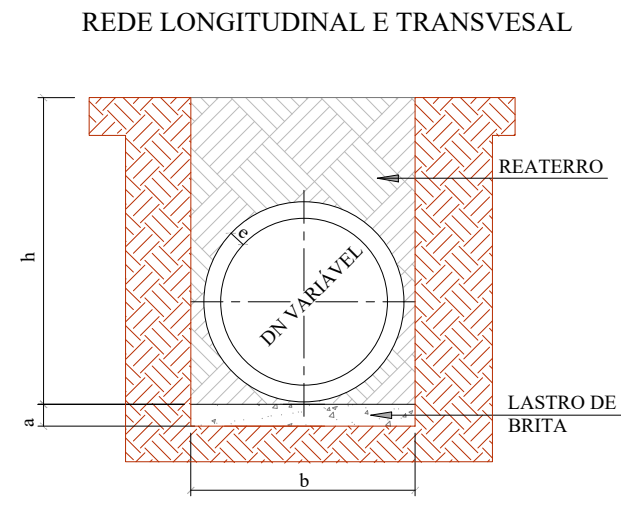

QUADRO DE DIMENSÕES					
DN	a (cm)	b			
		h= 0 á 2 m	h= 2 á 4 m	h= 4 á 6 m	h= 6 á 8 m
30	10	90	120	150	180
40	10	120	150	180	210
60	10	150	180	210	240
80	10	170	200	230	260
100	10	190	210	250	280
120	12	220	260	300	340
150	15	250	290	330	370

ESCAVAÇÃO DE VALA

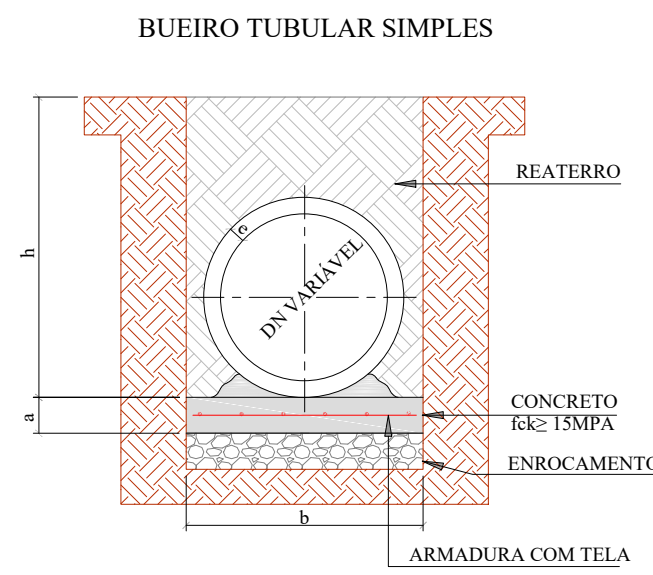

QUADRO DE DIMENSÕES					
DN	a (cm)	b			
		h= 0 á 2 m	h= 2 á 4 m	h= 4 á 6 m	h= 6 á 8 m
30	10	90	120	150	180
40	10	120	150	180	210
60	10	150	180	210	240
80	10	170	200	230	260
100	10	190	210	250	280
120	15	220	260	300	340
150	15	250	290	330	370

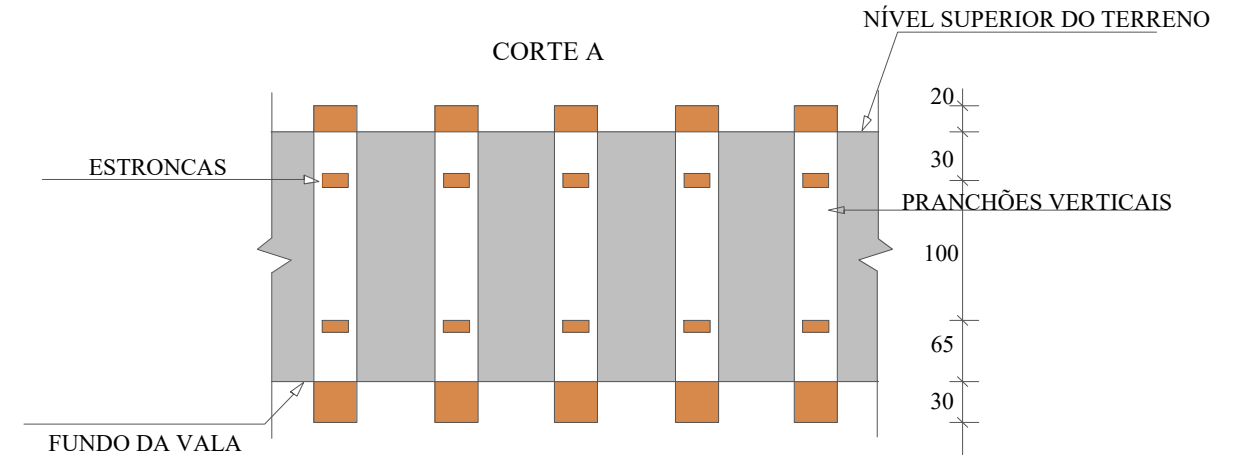
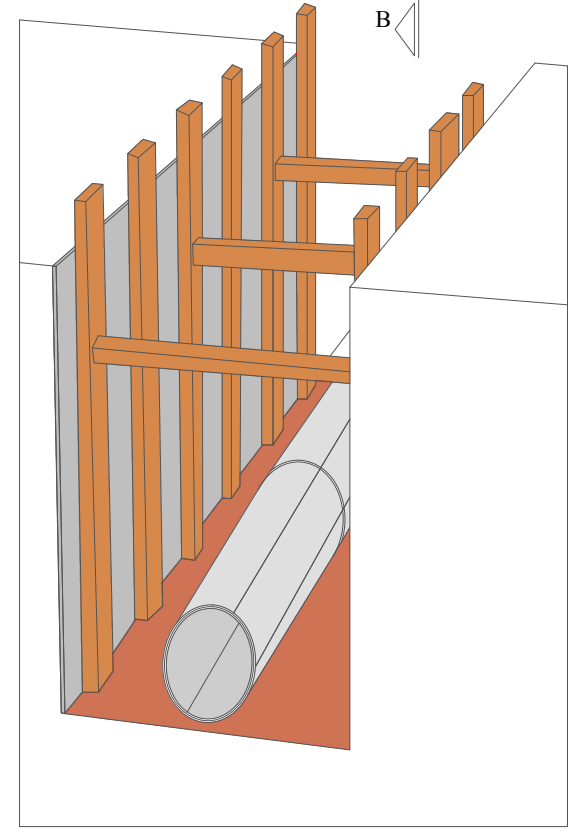
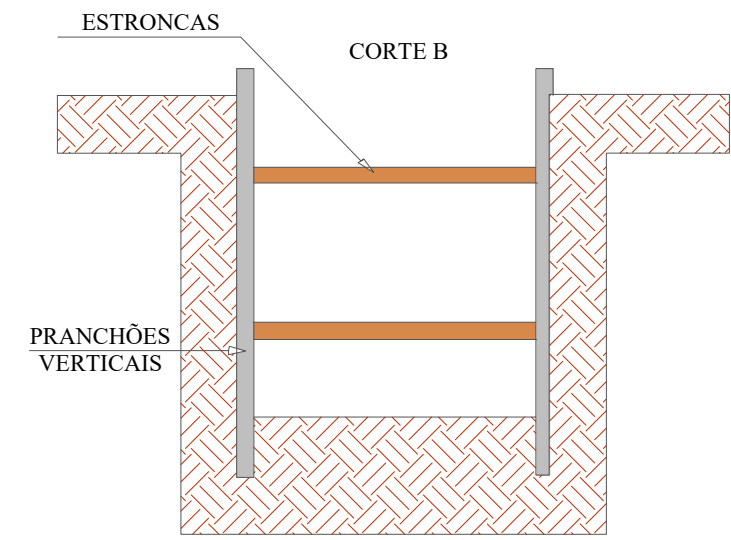
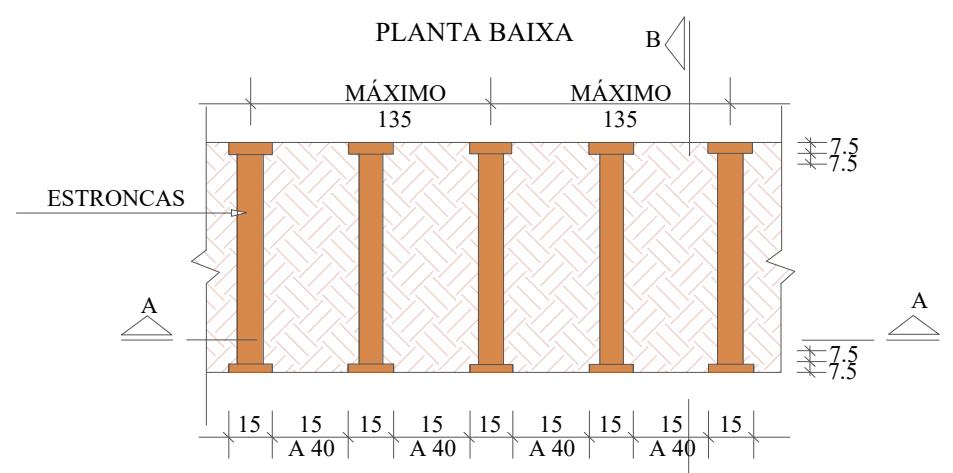

SECRETÁRIO: CLÉBER MACHADO ARRUDA		SECRETARIA MUNICIPAL DE OBRAS E INFRAESTRUTURA RUA: RORAIMA, Nº 74, BAIRRO: SÃO CRISTOVÃO CEP 88509-175, FONE (49) 3019-7548	
DIRETOR: ENG. FRANCIEL BORGES DE OLIVEIRA CREA/SC - 0130324-0		Projeto: ENZOMANFREDI MEIRELLES COIMBRA	
PROJETO: ENG. CIVIL LUIZ RICARDO FIGUEIRÓ SOARES CREA/SC - 175448-8		FOLHA: A3	
DESENHO: ENZO MANFREDI MEIRELLES COIMBRA		ÁREA: 1232,4702 m²	
TOPOGRAFIA: ÉDER		ESCALA: S/ESCALA	
Descrição: Detalhamento - Rua Vitor Pedro Boscato - Trecho 1		Data: 08/25	Prancha: 03

SINALIZAÇÃO VERTICAL

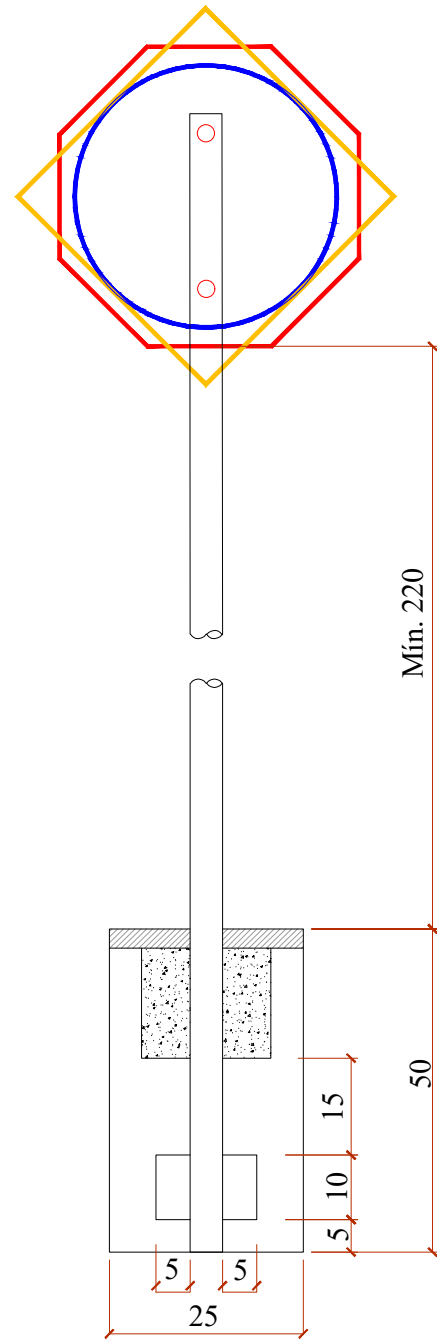

QUANTITATIVOS DE MATERIAIS		
DESCRIÇÃO	QUANTIDADE	UNID
ESCAVAÇÃO MANUAL	0,03	m3
CONCRETO Fck ≥ 15 MPa	0,03	m3
TUBO DE AÇO GALVANIZADO DN 2"	3,00	m

PLACAS DE REGULAMENTAÇÃO			
	R-34 CIRCULAÇÃO EXCLUSIVA DE BICICLETAS	FUNDO BRANCO SÍMBOLO E LETRA PRETAS ORLA E TARJA VERMELHA	D=50
	R-1 PARADA OBRIGATORIA	FUNDO E ORLA EXTERNA VERMELHA ORLA INTERNA E LETRAS BRANCAS	OCTOGONAL L=35
	R-19 VELOCIDADE MÁXIMA PERMITIDA (40Km/h)	FUNDO BRANCO SÍMBOLO E LETRA PRETAS ORLA E TARJA VERMELHA	D=50

PLACAS DE ADVERTÊNCIA			
	A-32b PASSAGEM SINALIZADA DE PEDESTRE	PINTURA FUNDO E ORLA EXTERNA AMARELAS SÍMBOLO, ORLA EXTERNA E LEGENDA PRETA	L=50

PLACAS DE SERVIÇO			
	PLACA DE NOME DE RUA	FUNDO AZUL FAIXA E ESCRITA BRANCOS	45x23

PLACAS DE SERVIÇO			
	TACHÃO 15x24	Utilizar tachão com elemento refletivo na cor da faixa	15x24

SINALIZAÇÃO HORIZONTAL

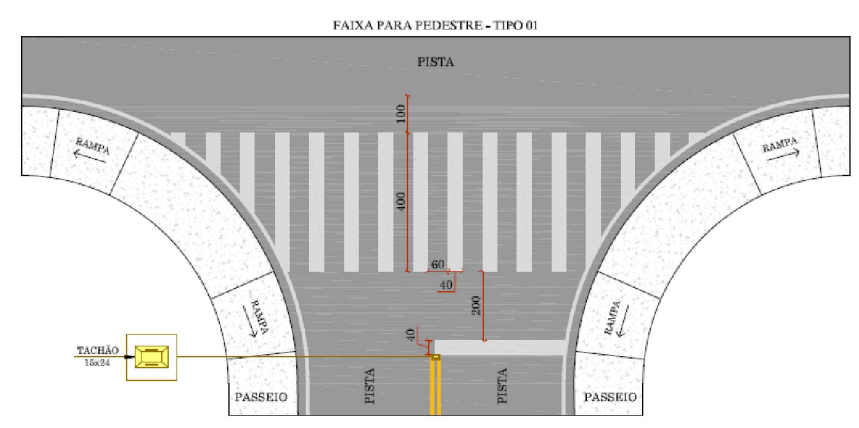
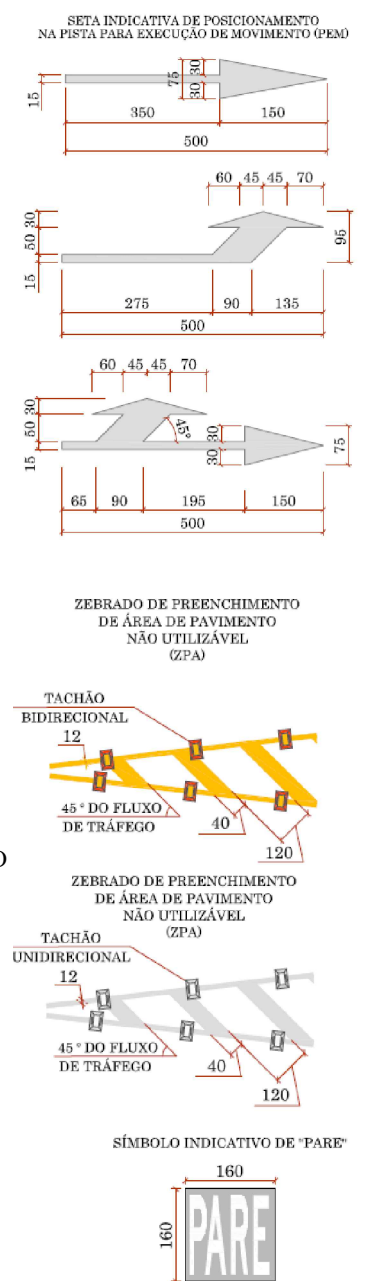
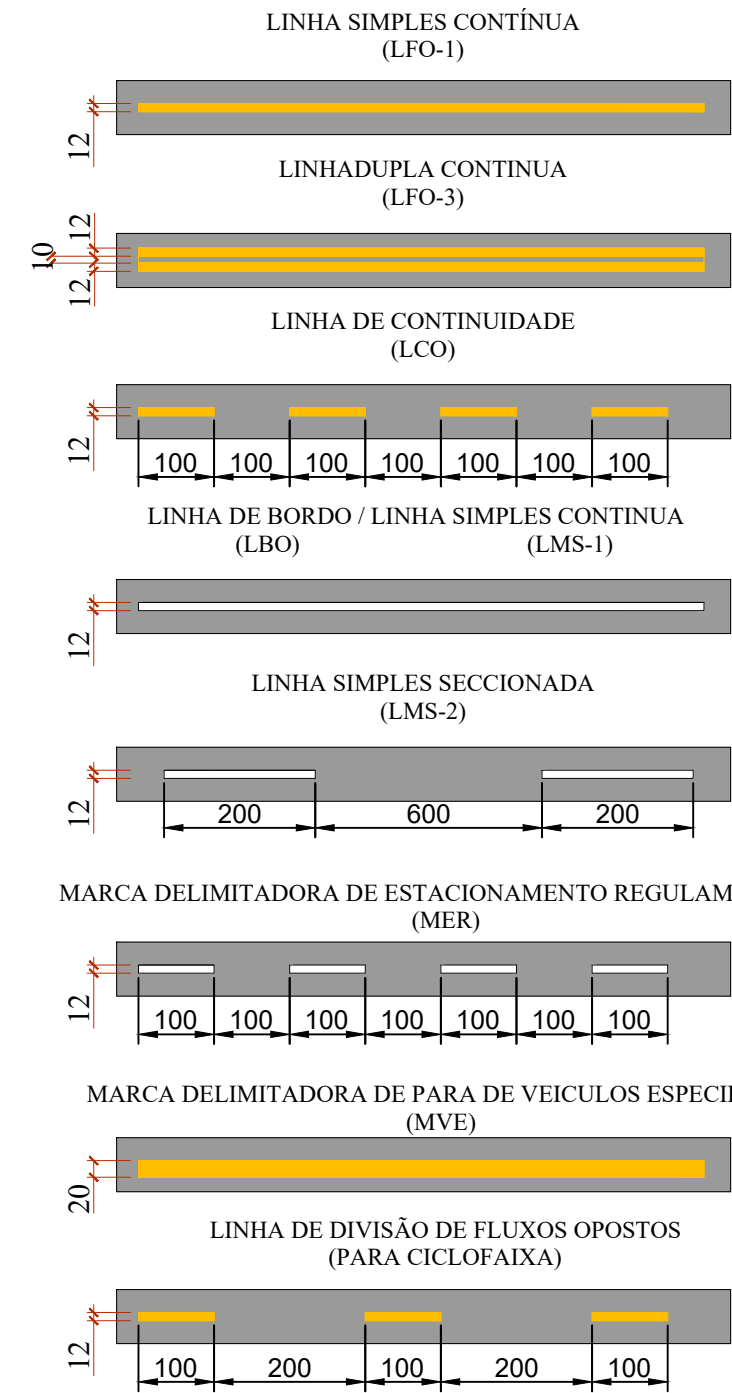

SECRETÁRIO: CLÉBER MACHADO ARRUDA	SECRETARIA MUNICIPAL DE OBRAS E INFRAESTRUTURA RUA: RORAIMA, Nº 74, BAIRRO: SÃO CRISTOVÃO CEP 88509-175, FONE (49) 3019-7548	
DIRETOR: ENG. FRANCIEL BORGES DE OLIVEIRA CREA/SC - 0130324-0	Projeto: ENG. CIVIL LUIZ RICARDO FIGUEIRÓ SOARES CREA/SC - 175448-8	
DESENHO: ENZO MANFREDI MEIRELLES COIMBRA	FOLHA: A3	Descrição: Detalhamento - Rua Vitor Pedro Boscato - Trecho 1
TOPOGRAFIA: ÉDER	ÁREA: 1232,4702 m²	
ESCALA: S/ESCALA		Data: 08/25
		Prancha: 05