

**TAMPAS DE CONCRETO ARMADO**

$f_{ck} = 25\text{mpa}$

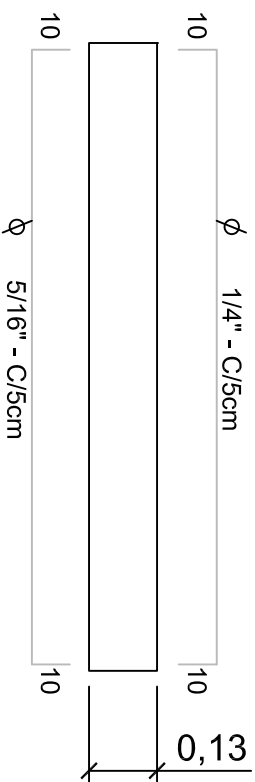

Cobrimento da ferragem deverá ser feito com espaçador de 1,5 cm em cima e 1,5 cm em baixo.

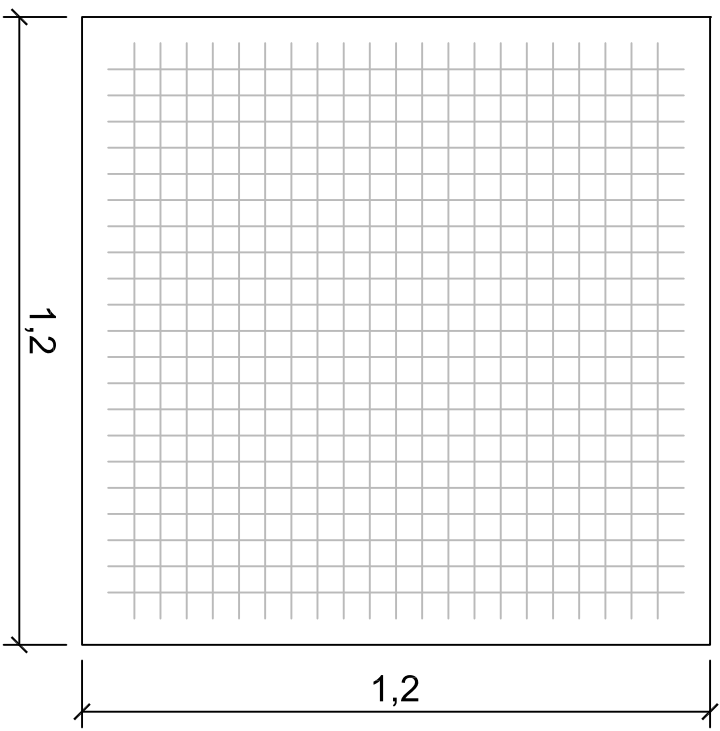
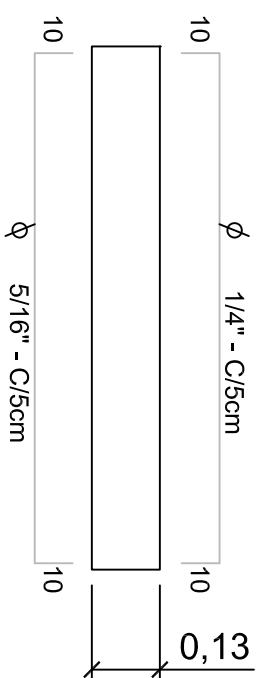
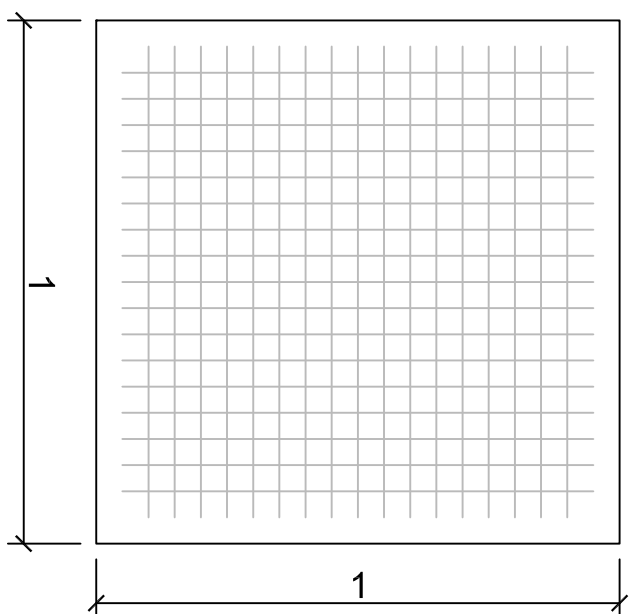

Cobrimento da ferragem deverá ser feito com espaçador de 1,5 cm em cima e 1,5 cm em baixo.

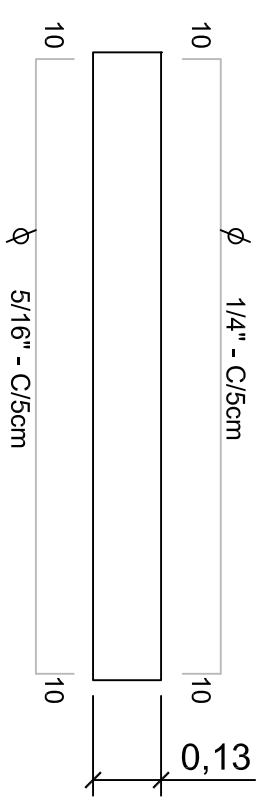
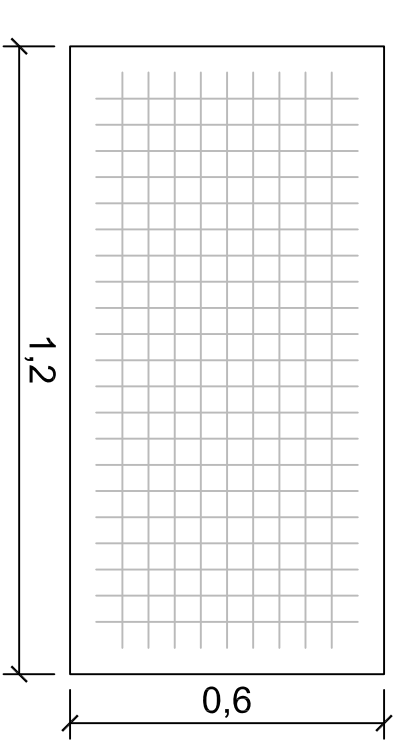

Cobrimento da ferragem deverá ser feito com espaçador de 1,5 cm em cima e 1,5 cm em baixo.

ESCALA 1:20

SECRETARIA DE PLANEJAMENTO E OBRAS	
SECRETÁRIO: CLAYTON BORTOLUZZI	
PROJETO: ENGº EDSON TEIXEIRA	CREA 068512-1
DESENHO: ENGª HELENA STRAPASSÃO	CREA 136978-8
CONFERIDO:	ARQUIVO:
APROVADO:	DATA: MAR/17
FORMATO:	



**PREFEITURA DO MUNICÍPIO DE LAGES**  
ANTONIO CERON

<b>OBRA:</b>	DIVERSAS
<b>DESCRICAÇÃO:</b>	DETALHAMENTO DE TAMPAS PARA CAIXAS
<b>ESC.:</b>	INDICADA
<b>AREA:</b>	
<b>DD</b>	01/02