

Planta de Cobertura - Quartel
Escala: 1/50

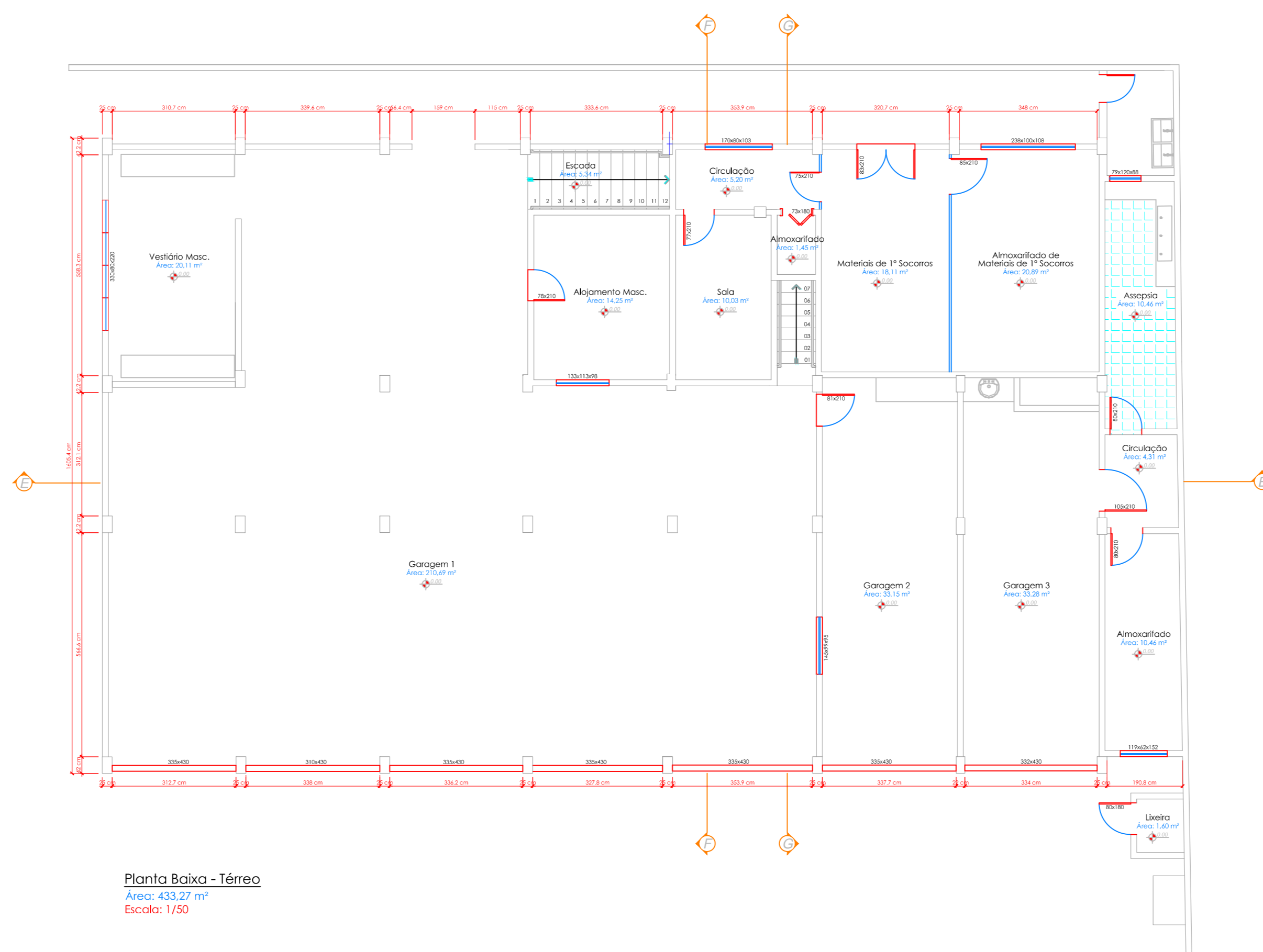

Planta Baixa - Têreo
Área: 433,27 m²
Escala: 1/50

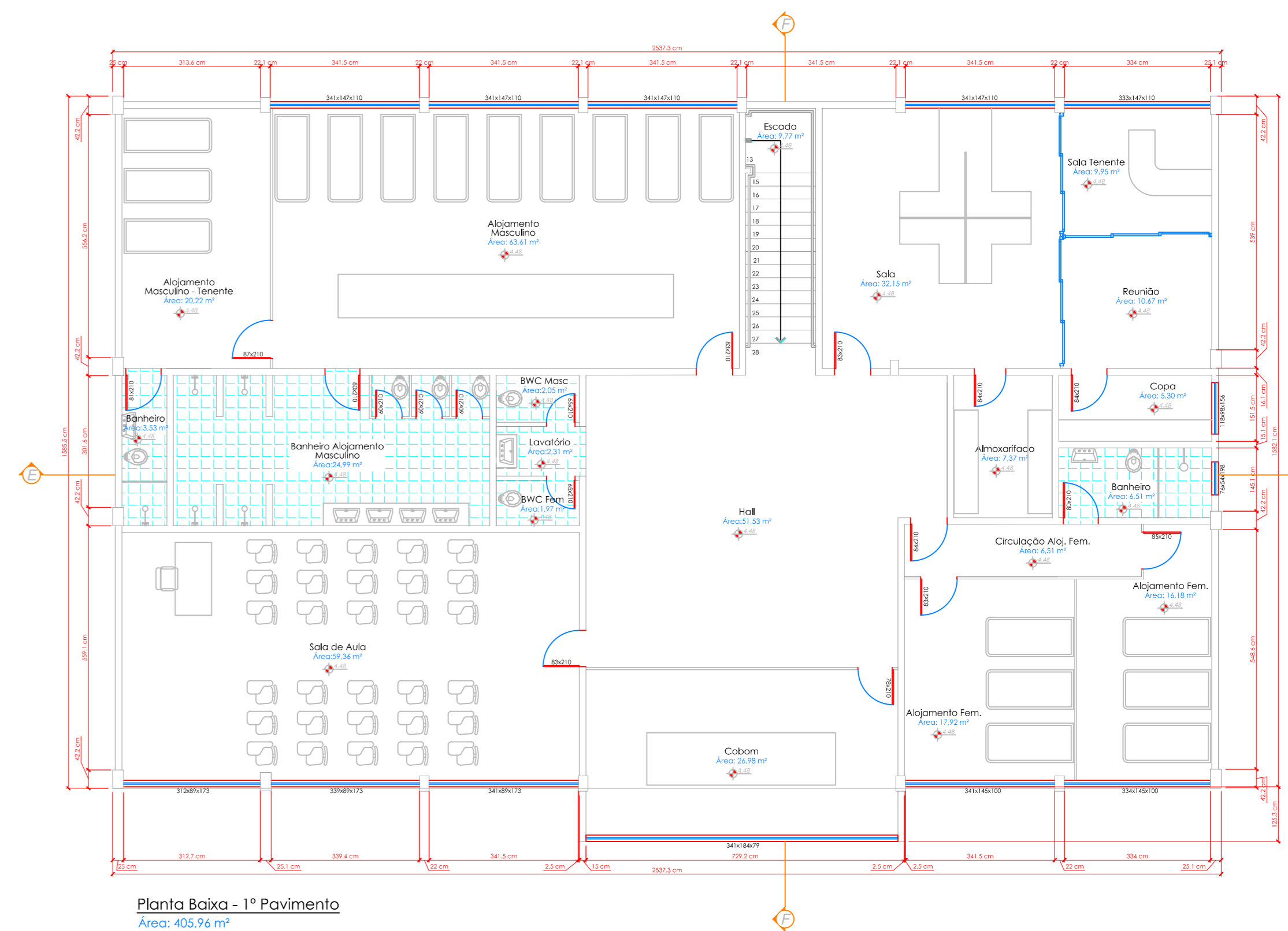

Planta Baixa - 1º Pavimento
Área: 405,96 m²
Escala: 1/50

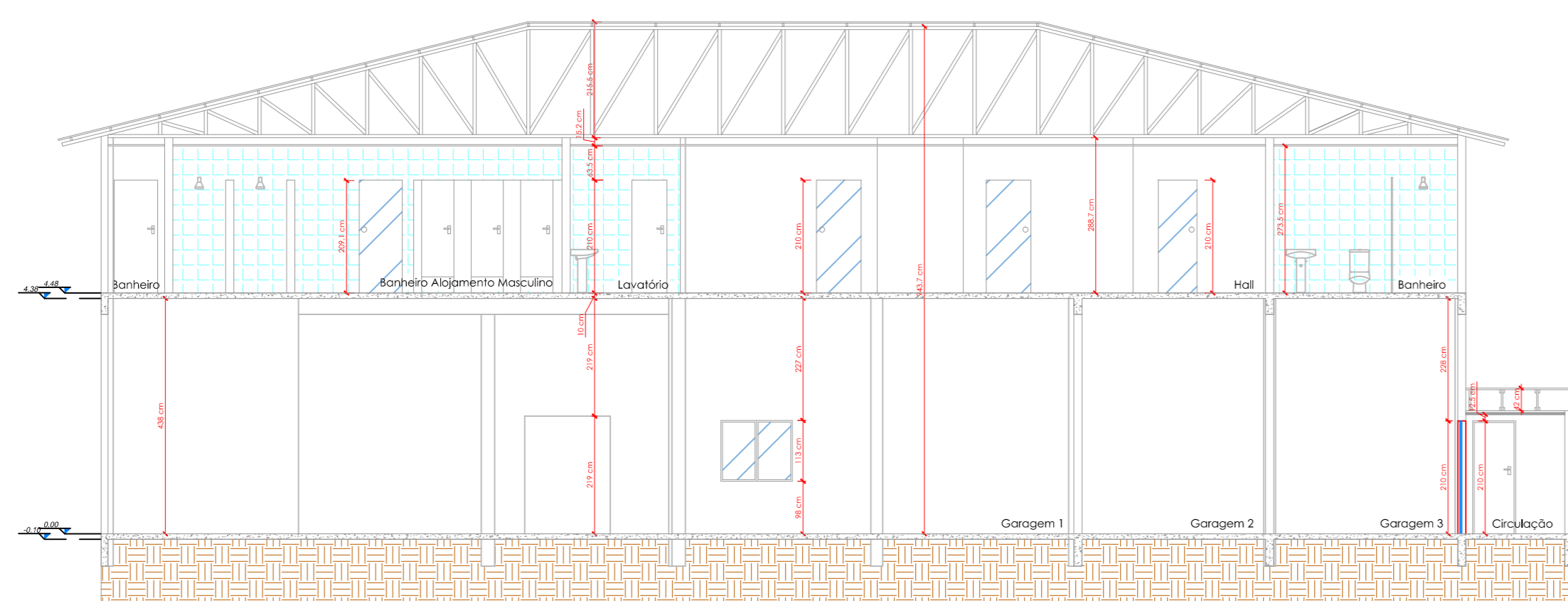

Corte EE
Escala: 1/50

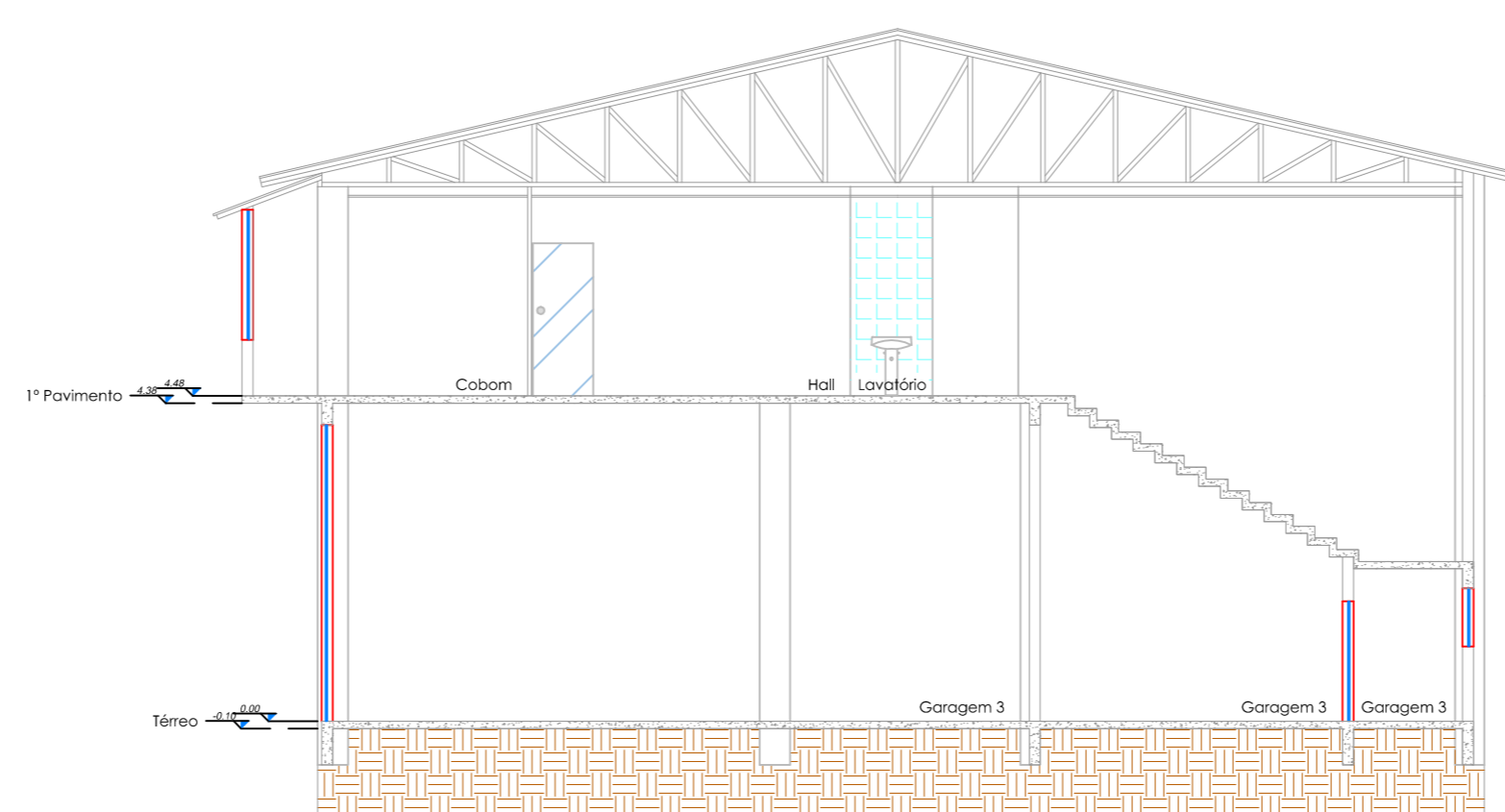

Corte FF
Escala: 1/50

ÁREAS CONSTRUIDAS		
Quartel	891,23	m ²
Garagem	855,51	m ²
SAT	543,64	m ²
Sala de Reunião	23,81	m ²
TOTAL	2314,19	m²
ÁREA À REGULARIZAR	2314,19	m²

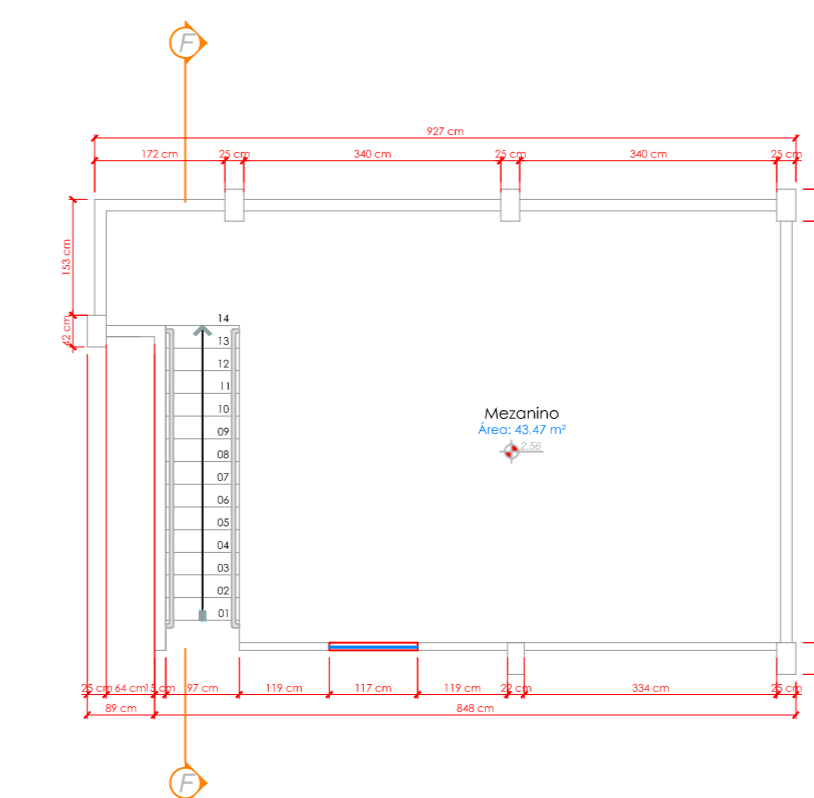

Planta Baixa - Mezanino
Área: 82,00 m²
Escala: 1/50

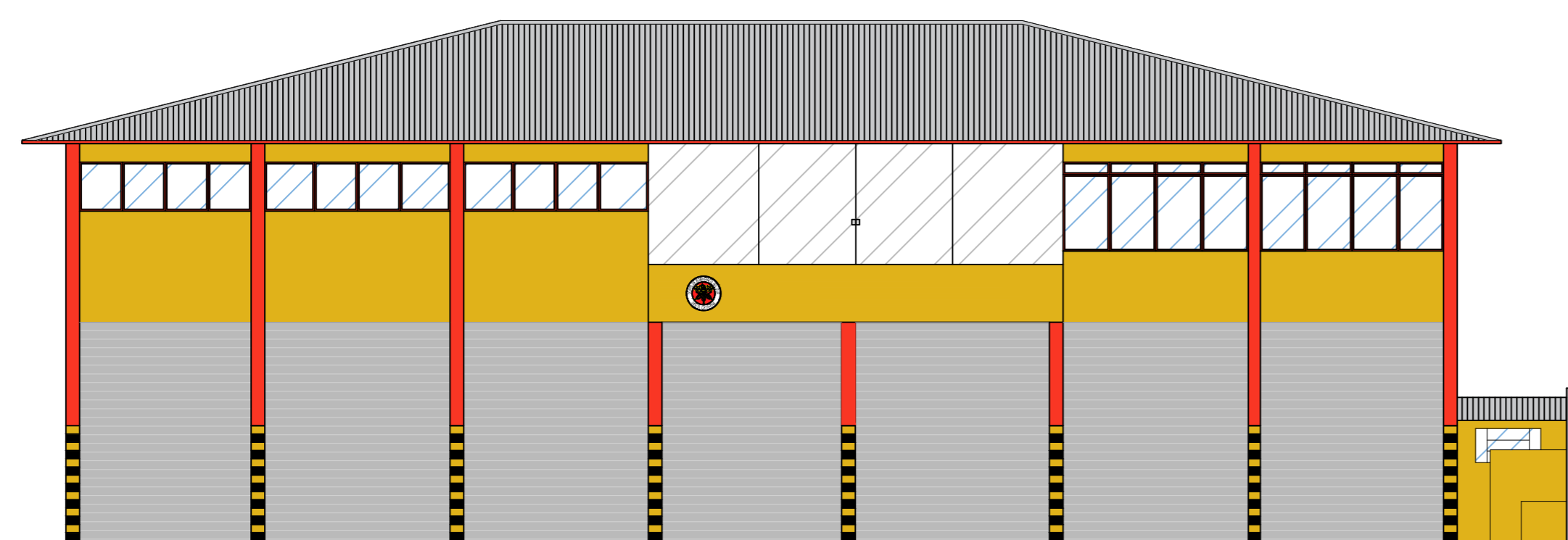

Fachada Frontal
Escala: 1/50

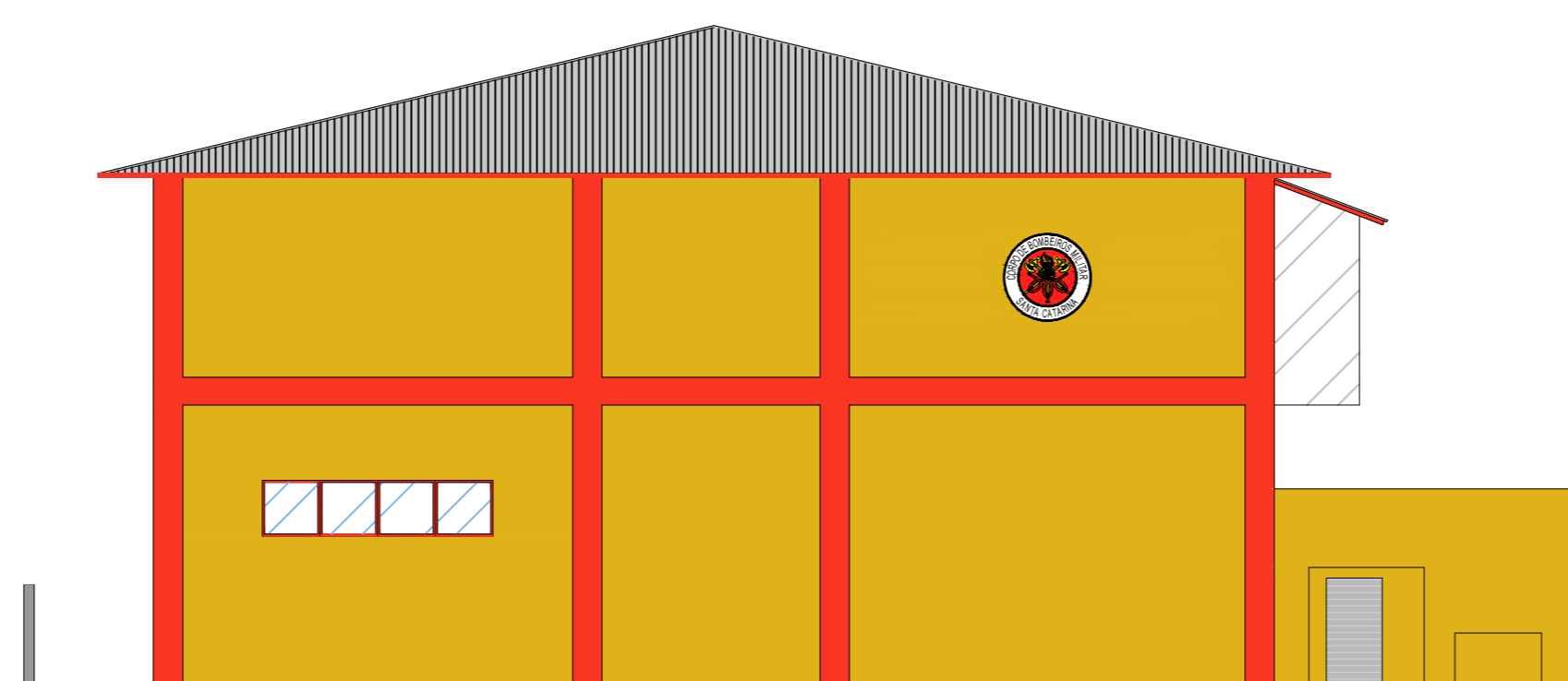

Fachada Lateral
Escala: 1/50



RCL PROJÉTOS.

www.rclprojetosfda.com.br - projetos@rclprojetosfda.com.br

Rua Dr. João Pedro Aruda, nº 1.736 - Área Industrial
Contato - (49) 3223-4087
LAGES - SC

ANÁLISE DE PROJETO		CARIMBO DE APROVAÇÃO:	
PROJETO RECEBIDO EM: <input type="checkbox"/>		RESPONSÁVEL PELA ANÁLISE	
PROJETO ANALISADO EM: <input type="checkbox"/>			
STATUS		LIBERADO <input type="checkbox"/> NÃO LIBERADO <input type="checkbox"/>	
REVISÕES			
REV. 00 - 11/06/2019	Lançamento do Projeto	Carolina Zart	
Corpo de Bombeiros Militar SC - 5º BBM Projeto Arquitetônico			
RCL Projetos Ltda. CREA-SC: 121.915-4 Autor do Projeto	Gabriel Comêo Machado CREA-SC: 162.465-6 Responsável Técnico	Corpo de Bombeiros Militar SC - 5º BBM 06.076.391/0001-76 Proprietário	
ENDEREÇO Rua Mato Grosso, nº 171 - Bairro São Cristóvão Lages, Santa Catarina, Brasil		DESENHO Carolina Zart DATA 11/06/2019	
ESPECIFICAÇÕES Projeto Arquitetônico Regularização Quartel (Cortes e Fachadas) Edificação Pública		FORMATO A1 FRANCHA	
CÓDIGO DO ARQUIVO RCL-PES0062-05-19		ÁREA 2.314,19 m ²	ESCALA INDICADA 03