

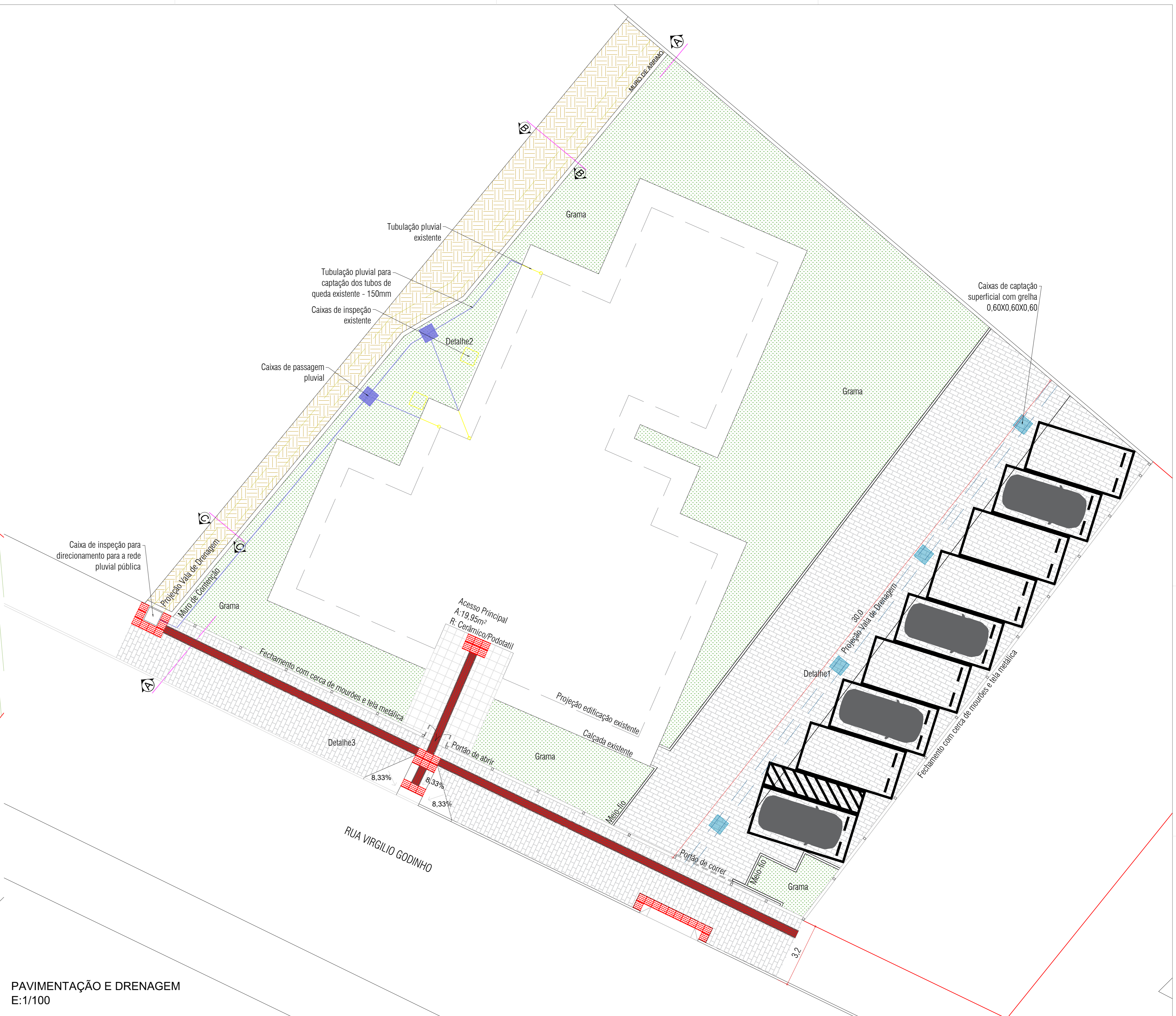

IMPLANTAÇÃO
E:1/100

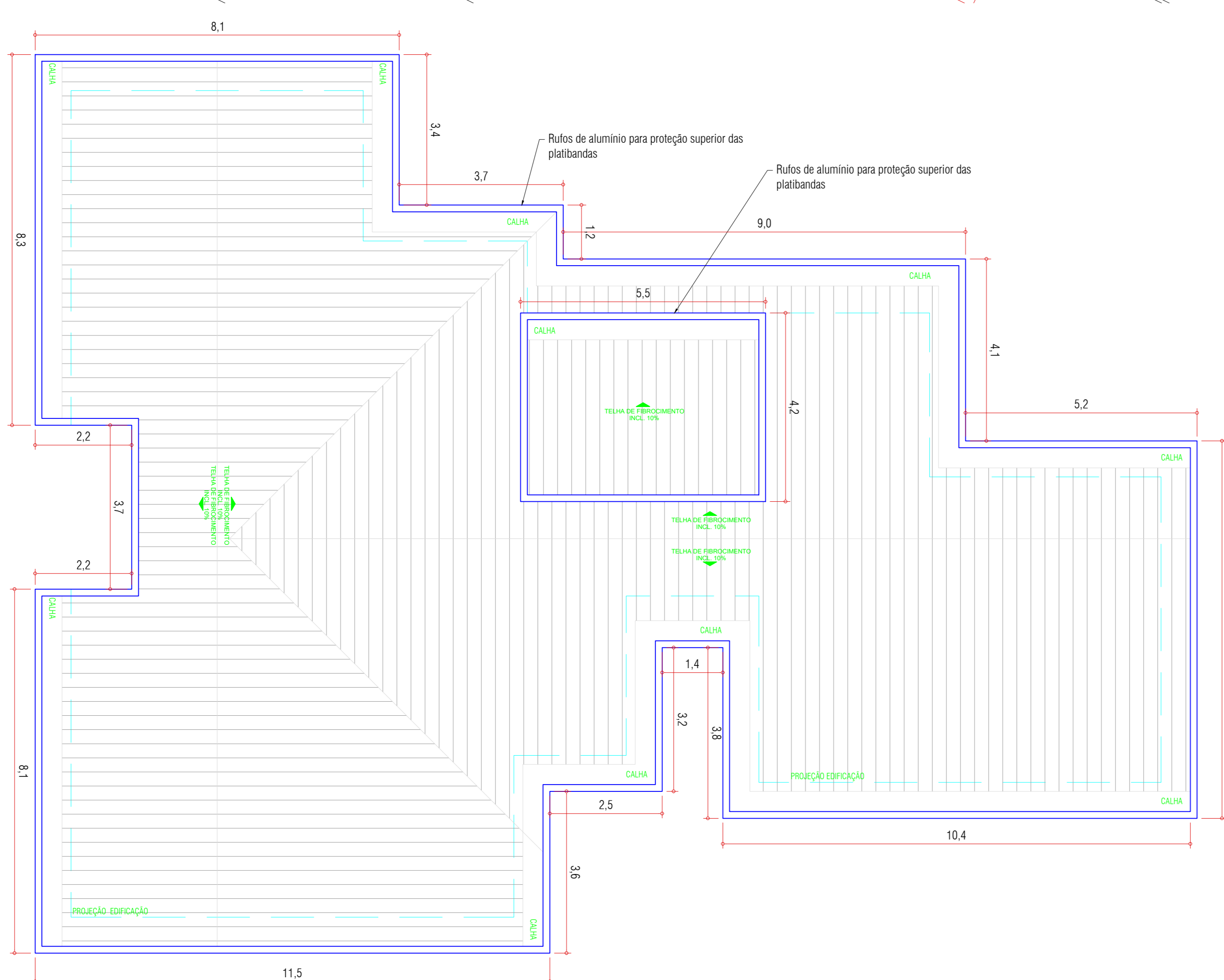

PAVIMENTAÇÃO E DRENAGEM
E:1/100



PLANTA BAIXA - RUFOS PLATIBANDA
E:1/75

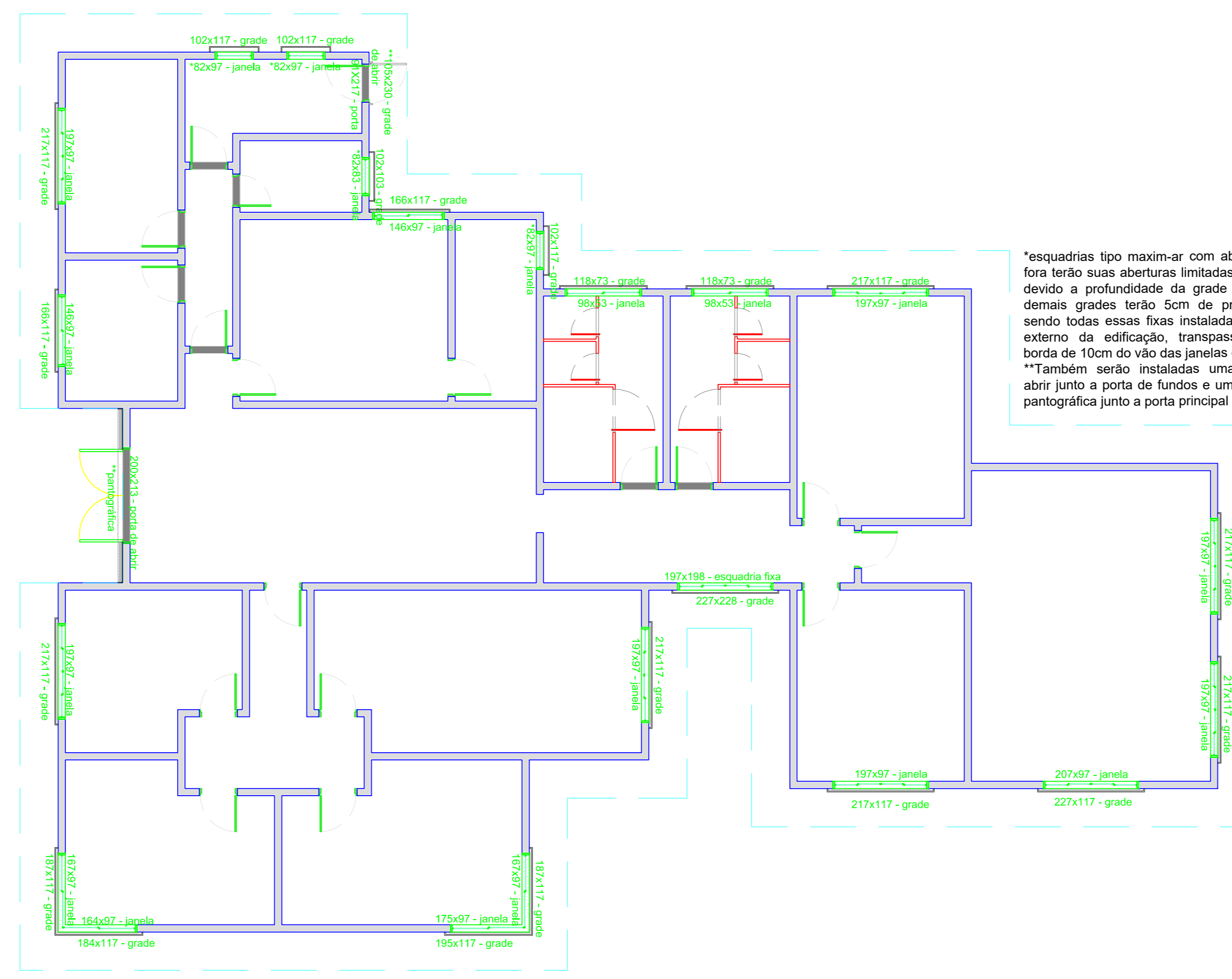

PLANTA BAIXA - GRADES, JANELAS E PORTAS
E:1/75

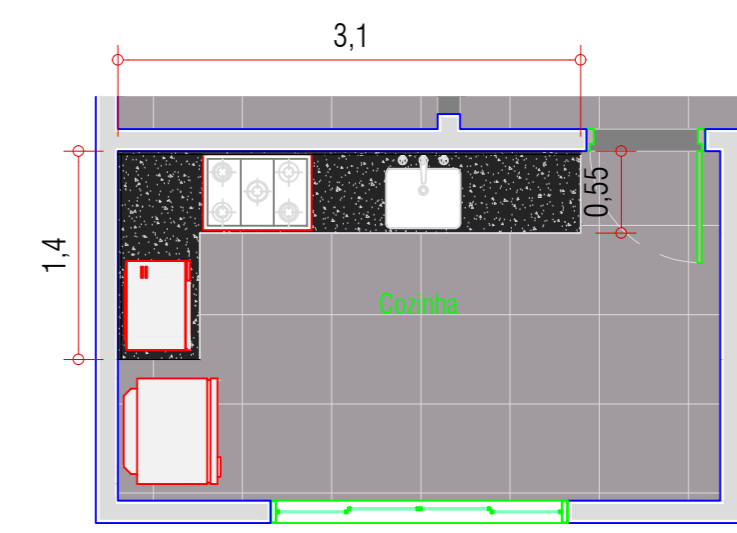

BANCADA DE GRANITO
ESC:1/25

BANCADA EM GRANITO RESINADO ANDORINHA COM REDE ENLACE E FRANCESIA METÁLICA NAS PAREDES ADJACENTES
ÁREA DA BANCADA: 2,2M²

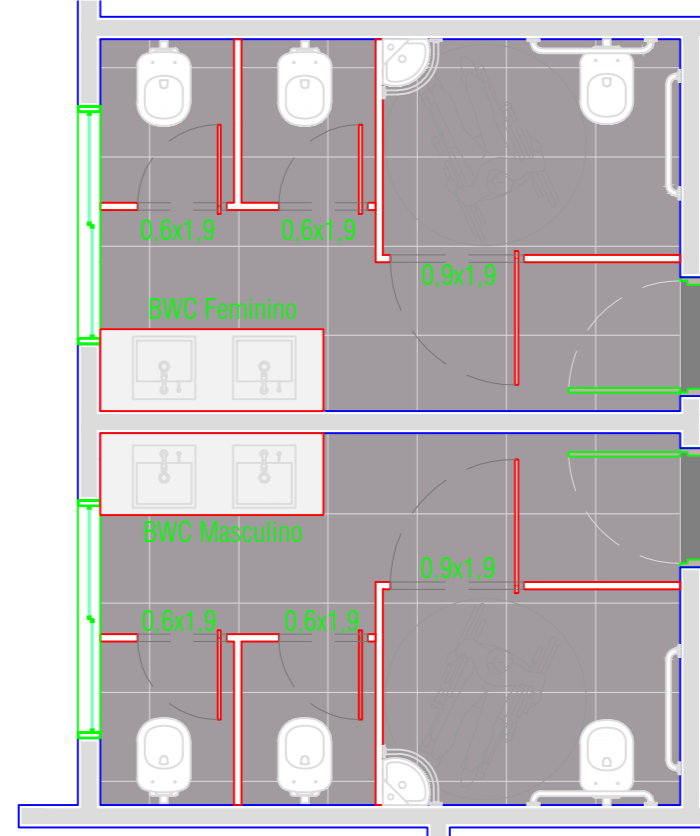

PORTAS PARA CABINES SANITÁRIAS
ESC:1/25



PORTA DEPÓSITO GÁS
ESC:1/25

PORTA DE ABRIR DE ALUMÍNIO TIPO VENEZIANA
0,78MX0,97M

<p>PREFEITURA MUNICIPAL DE LAGES RUA: RUA BRASIL, CENTRO, Nº 13, CEP: 88502-050, FONE: (49) 3019-7400</p>		<p>SECRETARIA DE PLANEJAMENTO E MOBILIDADE URBANA</p>	
<p>SECRETÁRIO: GABRIEL CONSOVA DE ABREU DIRETOR: GÊNESI DOS SANTOS DA SILVA PROJETO: DANYELLE XAVIER DONATI DESENHO: DANYELLE XAVIER DONATI TOPOGRAFIA: EDER</p>		<p>SECRETARIA DE PLANEJAMENTO E MOBILIDADE URBANA RUA: ARISTILIANO RAMOS, Nº 100, BAIRRO: CENTRO, CEP: 88502-050, FONE: (49) 3019-7548</p>	
<p>PREFEITURA DO MUNICÍPIO DE LAGES CNPJ Nº 777.301.000/90</p>		<p>DANYELLE XAVIER DONATI ARQUITETA E URBANISTA - CAU: APT384-0</p>	
<p>OBRA: CONSTRUÇÃO DE SALA MULTIUSO - FUNDAÇÃO CULTURAL DE LAGES</p>			
<p>ENDEREÇO: PRAÇA JOÃO COSTA, BAIRRO: CENTRO, LAGES - SC.</p>			
<p>DESCRIÇÃO: IMPLANTAÇÃO, PLANTA BAIXA, DRENAGEM E PAVIMENTAÇÃO, DETALHES</p>		<p>NOME: ARQ. PRANCHAS: 01/02</p>	
<p>ÁREAS: ÁREA : 859,15 m²</p>		<p>REVISÃO: 00</p>	
<p>ESCALA: 1/100</p>		<p>DATA: 07/2023</p>	
<p>1/75</p>		<p>FORMATO: A0</p>	