

1 2. PLANTA BAIXA
1 : 50



Tabela de janelas				
Código	Família	Largura	Altura	Altura do peitoril
J1	Janela 2 folhas de correr	1.20	1.00	1.10
J2	Janela 2 folhas de correr	1.50	1.00	1.10
J3	Janela 2 folhas de correr	1.80	1.00	1.10
J4	Janela Maxim-ar	0.60	0.60	1.50

Tabela das áreas	
Nome	Área
Área construída	135 m²
Área impermeável	113 m²
Área permeável	117 m²
Total geral	365 m²

Tabela de portas			
Código	Família	Largura	Altura
P1	Porta giro duas folhas	1.73	2.07
P2	Porta giro uma folha	0.90	2.10
P3	Porta giro uma folha	1.00	2.10

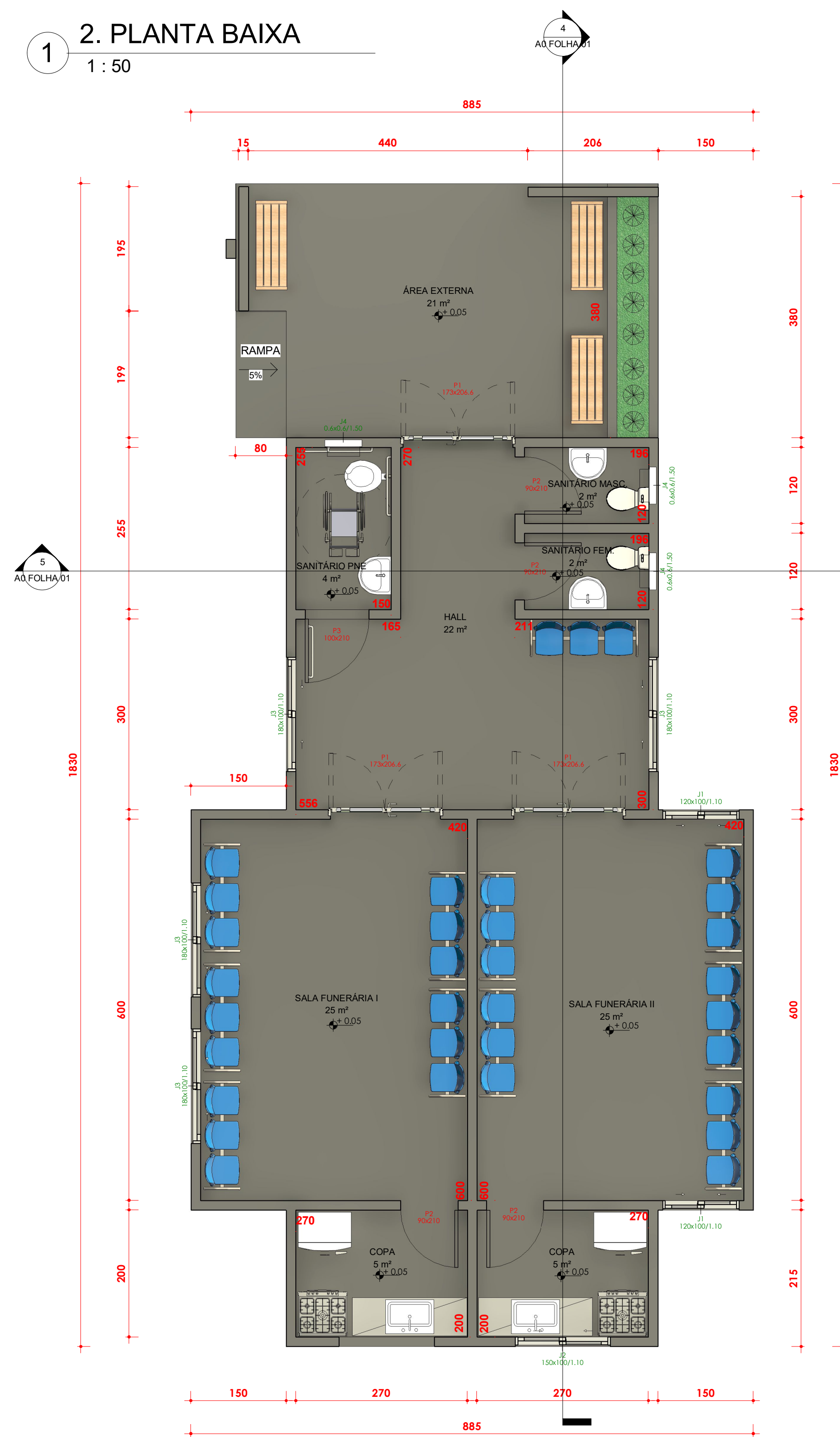
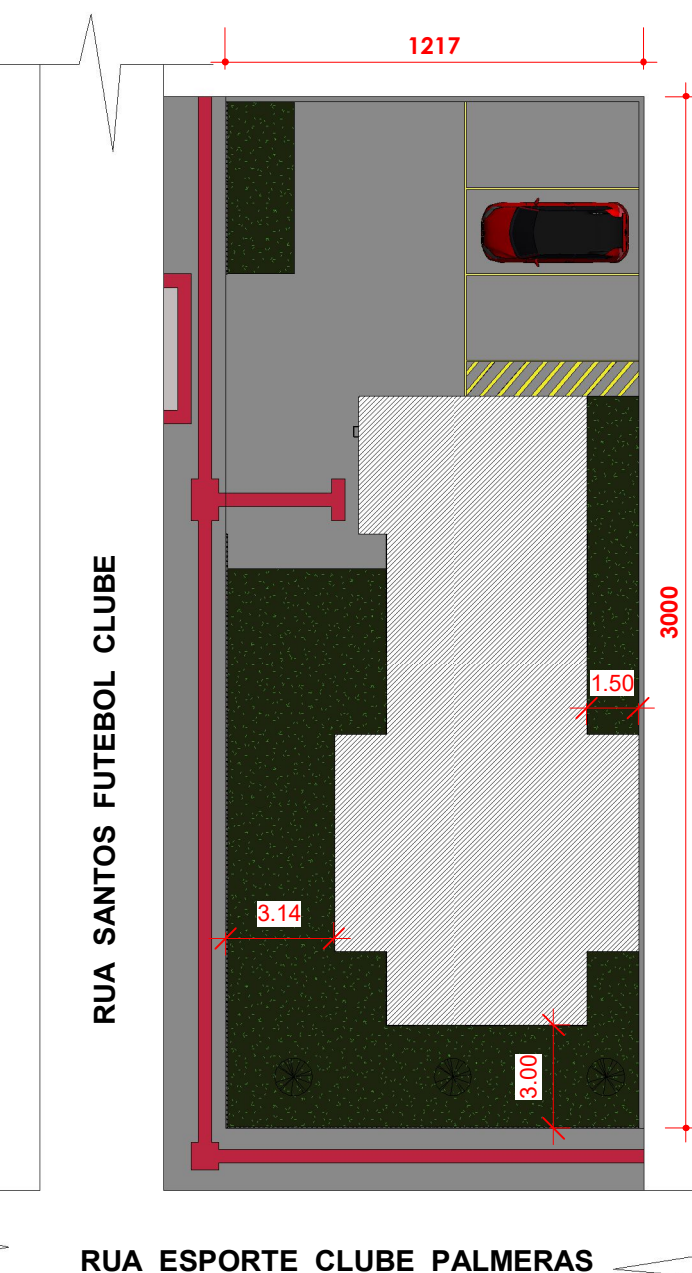

2 1. IMPLANTAÇÃO
1 : 200

3 PERSPECTIVA



4 Corte 1
1 : 50

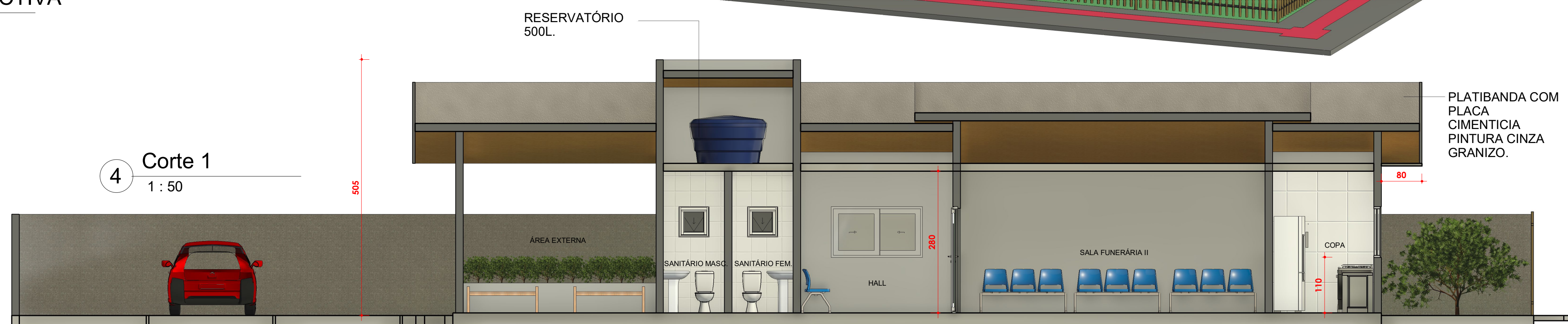

5 Corte 2
1 : 50

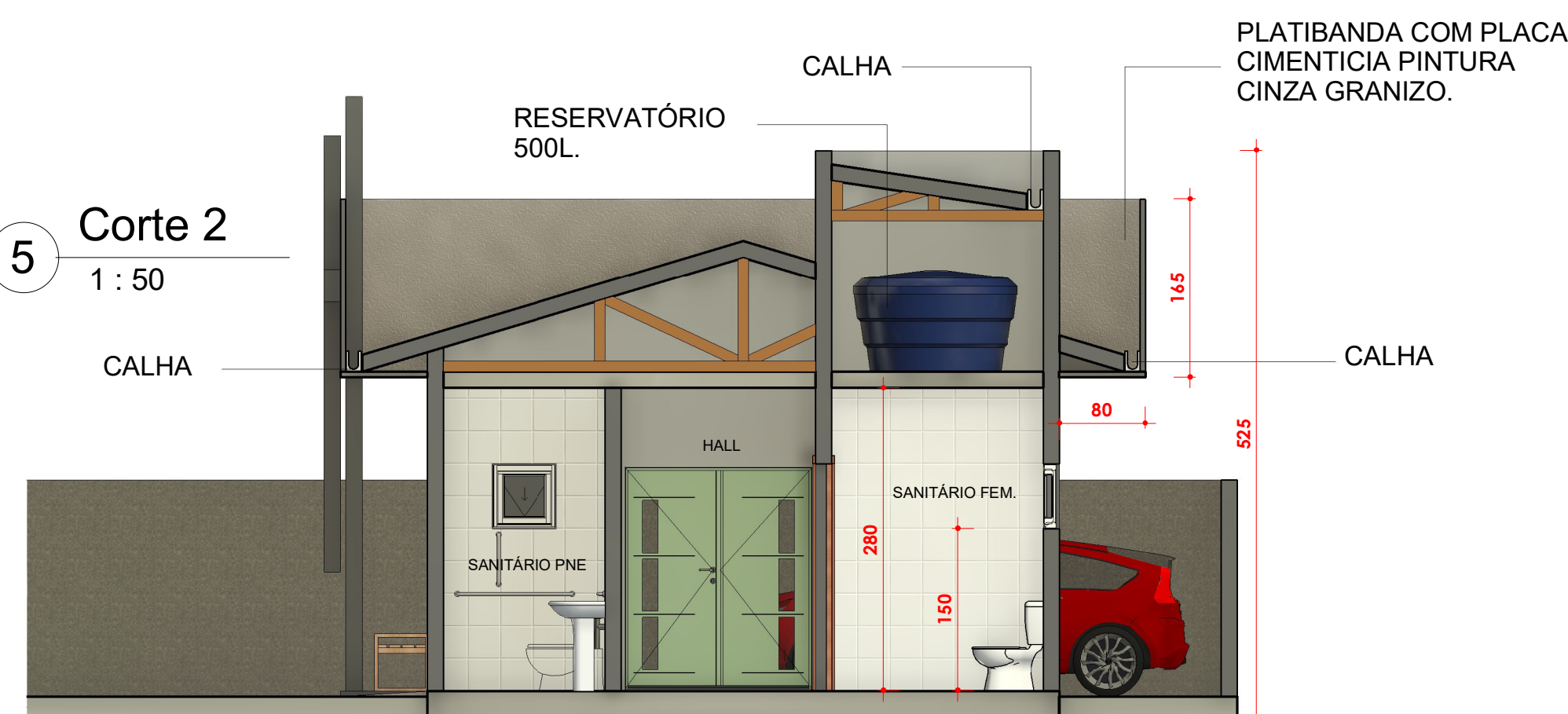

6 3. COBERTURA
1 : 100

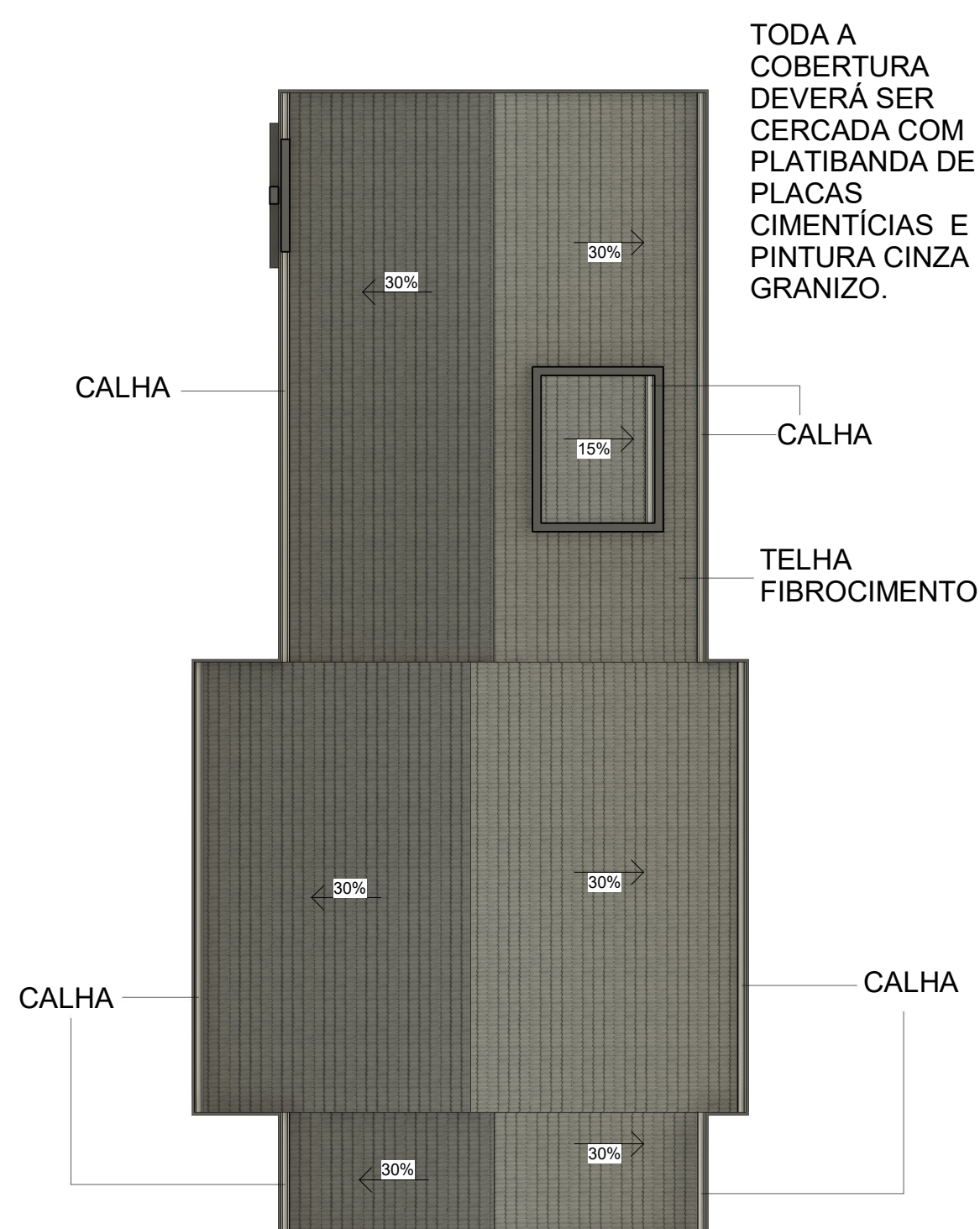

7 FACHADA OESTE
1 : 50

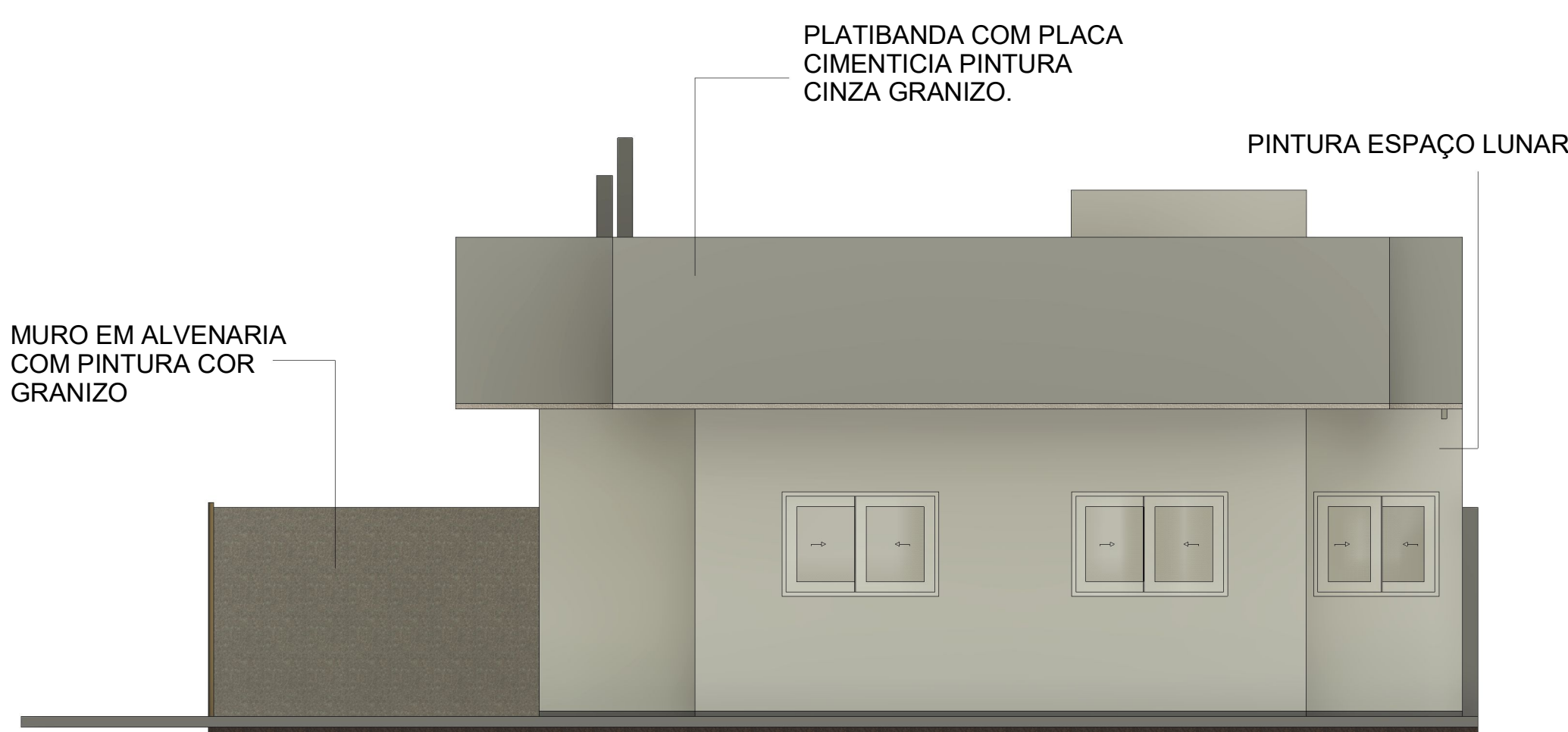

8 FACHADA NORTE
1 : 50



PREFEITURA DE LAGES		SECRETARIA MUNICIPAL DO PLANEJAMENTO URBANO	
SECRETÁRIO: MALEX RAU DABBOUS		RUA: ARISTILIANO RAMOS, Nº100, BAIRRO: CENTRO	
DIRETORA: JESSICA CORSO		CEP: 88502-050, FONE (49) 3019-7548	
PROJETO: VINICIUS KLEY COUTO		DESENHO: WILLIAM TOLDO	
TOPOGRAFIA: -		DE ACORDO RESPONSÁVEL TÉCNICO PELO PROJETO	
PREFEITURA DO MUNICÍPIO DE LAGES		VINICIUS KLEY COUTO	
OBRA: 135 m²		ENDEREÇO: Rua Santos Futebol Clube nº510 - Santa Mônica	
DESCRIÇÃO		NOME:	
CAPELA MORTUÁRIA SANTA MÔNICA		PRANCHA: A0	
ÁREAS:		FOLHA: 01	
ESCALA		REVISÃO: 01	
Como indicado		FORMATO: A0	
DATA		03/2025	

PREFEITURA DE LAGES		SECRETARIA DE Planejamento e Obras	
R. Aristilano Ramos, 100		Centro - Lages - SC, 88502-050	
Telefone +55 (49) 3019-7548		https://lages.prefeitura.net	
APROVAÇÃO DE PROJETO			
3450-25-LGS-NEW			
Cod. verificador: 1p8q1t1			
CNPJ 62.777.301/0001-90			
08835064910			
Requerente			
VINICIUS COUTO			
Responsável(is) pelo imóvel			
Nome: VINICIUS KLEY COUTO			
CPF: 62.777.301/0001-90			
Proprietário			
Endereço do Imóvel			
Bairro: Centro			
Cidade: Santa Mônica			
UF: SC			
CEP: 88502-050			
Tipo de Construção			
Alvenaria			
Área Total a Construir			
Área a Demolir			
Área a Relevar			
Área Existente			
Área do Terreno			
Área do Imóvel			
Alvará para			
Quantidade de Pavimentos			
Zona de Proteção			
ZRP 2			
Responsável(is) Técnico(s)			
Nome: VINICIUS KLEY COUTO			
CPF: 62.777.301/0001-90			
Projeto			
Responsável(is) Técnico(s)			
Nome: VINICIUS KLEY COUTO			
CPF: 62.777.301/0001-90			
Execução			
A CONTRATAR			
Observações			
Nenhuma observação			
Aprovado por			
Arquiteta E Urbanista			
Nome: Gizela de Bem Zullian			
Data: 27/11/2025, 14:07:35			
Deferido Por			
Nome: Gizela de Bem Zullian			
Data: 27/11/2025 14:19:26			
Obedecer os alinhamentos e nivelamento, quando fornecido pela municipalidade.			