

2 Drenagem estacionamento frontal  
1 : 50

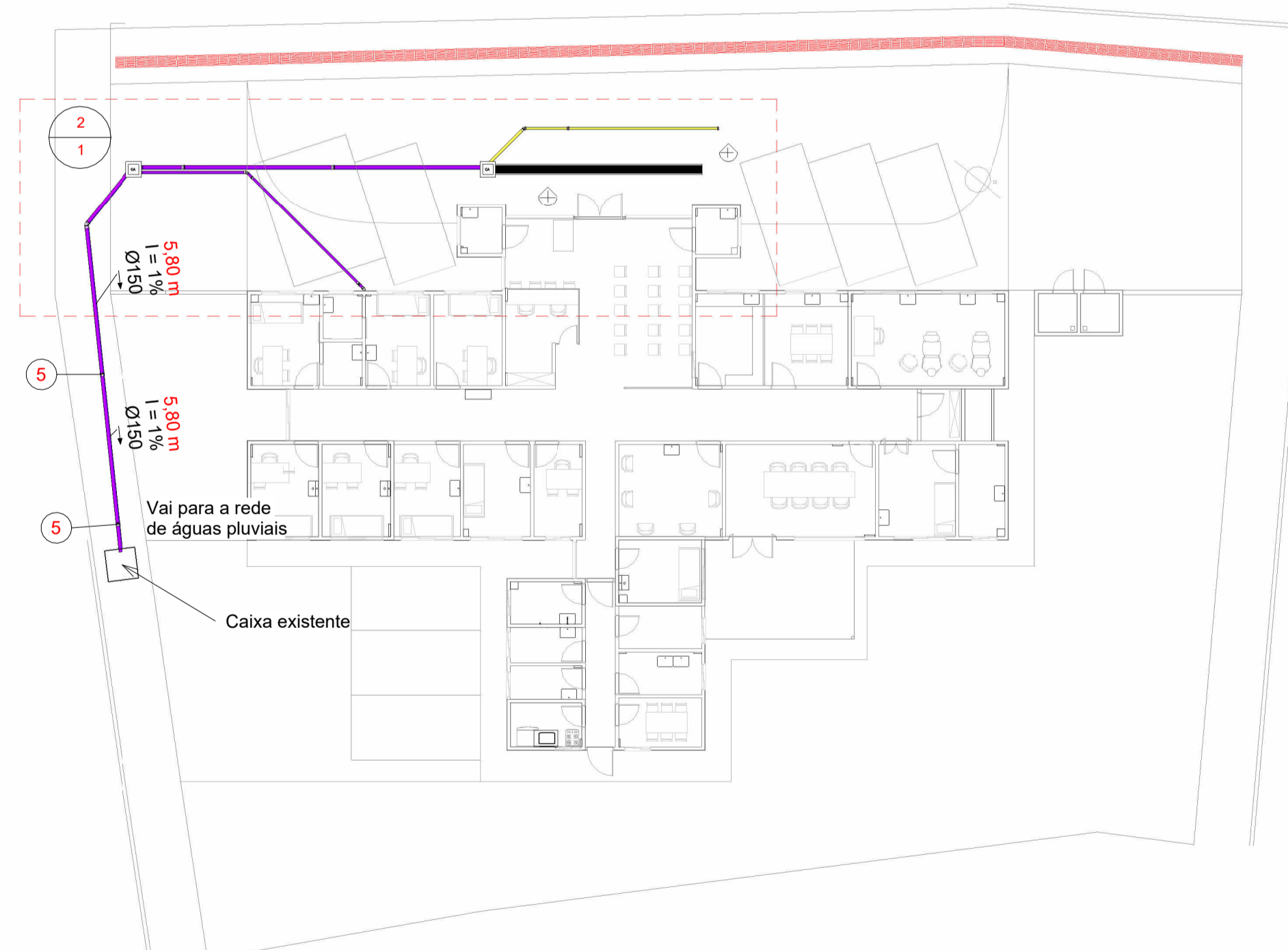
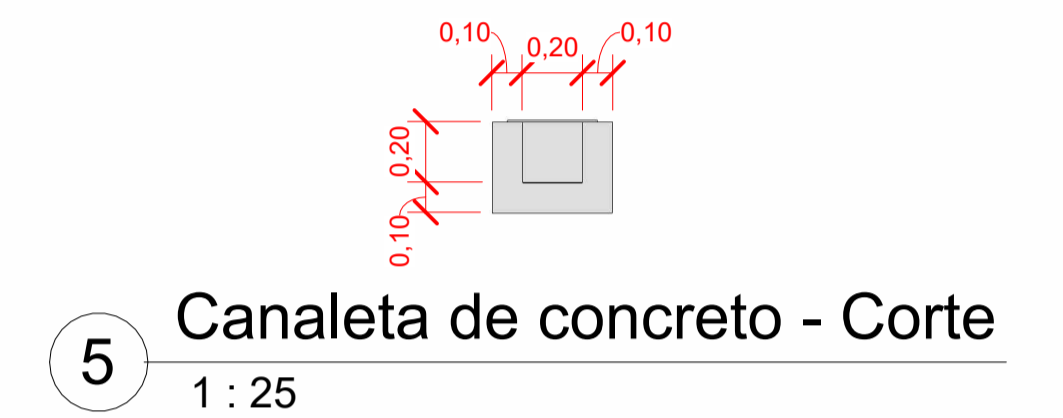
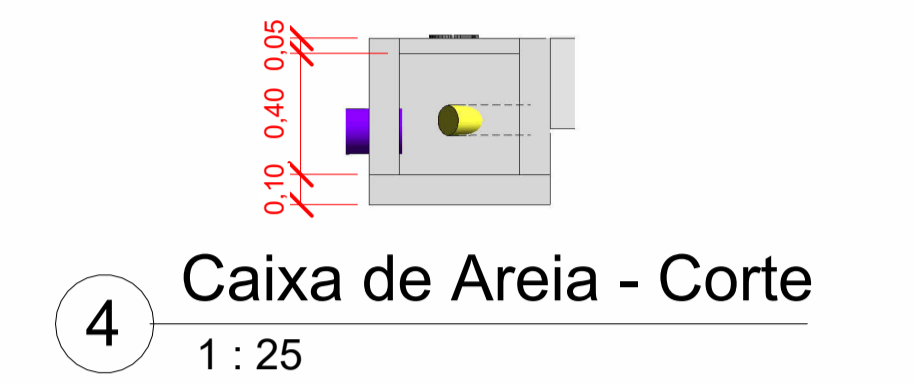
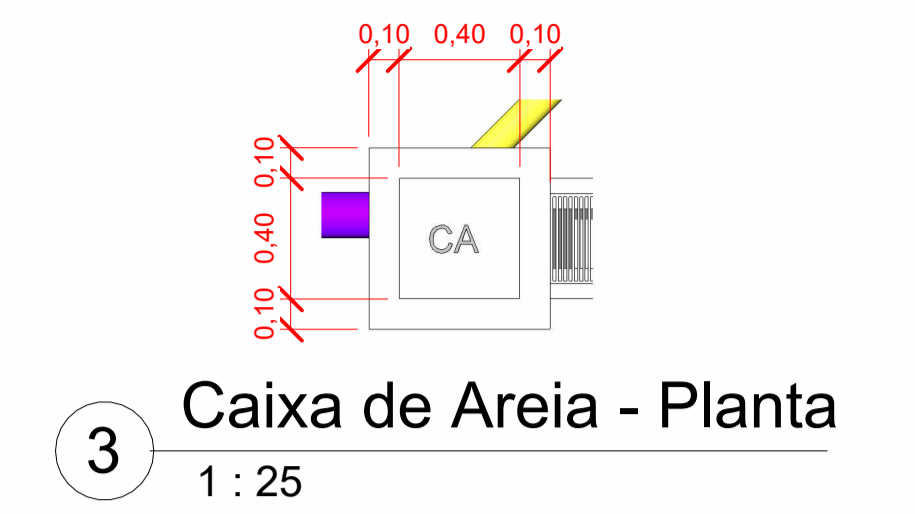

1 Planta Baixa Térreo - Águas Pluviais  
1 : 200

Tabela de conexão - Águas Pluviais		
Tipo de conexão	Quantidade	Código de identificação
Cap 100mm, Esgoto Série Reforçada	1	1
Joelho 45° 100mm, Esgoto Série Reforçada	4	2
Joelho 45° 150mm, Esgoto Série Reforçada	1	3
Luva Simples 100mm, Esgoto Série Reforçada	6	4
Luva Simples 150mm, Esgoto Série Reforçada	5	5

Tabela de peça - Águas Pluviais		
Tipo	Quantidade	Código de identificação
Caixa de Areia 40x40x40cm	2	CA 40x40x40cm

Tabela de tubos - Águas Pluviais		
Tipo de tubo	Diâmetro (mm)	Comprimento (m)
Tubo - PVC - Corrugado	100	9,51
Tubo - PVC Esgoto - Série Reforçada	100	10,56
Tubo - PVC Esgoto - Série Reforçada	150	28,58

Tabela de acessório de tubo - Águas Pluviais	
Tipo de Acessório	
Canaleta em concreto armado, dimensões internas de 20x20cm, espessura de 10cm, comprimento de 8m	
Grelha em ferro fundido, 8 peças de 300x1000mm, espaçamento máximo, entre barras, de 15mm, carga máxima de 12,5t	

**LEGENDA**

Tubulações:  
 ● Tubulação PVC Série Reforçada  
 ● Tubulação PVC Corrugado - Dreno

NN-nn NN: Tipo de coluna - AP: Tubo de queda - Pluvial  
 nn: Número da coluna  
 xx: Diâmetro da coluna

AA Chamada de detalhe - AA: Número do Desenho  
 BB: Número da Prancha

XX Número do item - Lista de materiais

Obs: Todas as tubulações devem ter a declividade indicada em projeto.

← Sentido de fluxo  
 Øxx Diâmetro da tubulação  
 i: % Declividade da tubulação  
 ## ## Comprimento do tubo (m)

<p>PREFEITA CARMEN ZANOTTO          PREFEITURA DO MUNICÍPIO DE LAGES          CNPJ: 82.777.301/0001-90          RUA: BENJAMIN CONSTANT, N°13,          BARRIO CENTRO          CEP: 88501-900, FONE: (49) 3019-7400</p>	<p><b>SEPLAM</b>          SECRETARIA DE PLANEJAMENTO          E MOBILIDADE URBANA</p> <p>RUA: ARISTILIANO RAMOS, N°100,          BAIRRO: CENTRO          CEP: 88502-050, FONE: (49) 3019-7548</p>
<p>PREFEITURA DO MUNICÍPIO DE LAGES          CNPJ: 82.777.301/0001-90</p>	
<p>OBRA: UNIDADE BÁSICA DE SAÚDE - VILA MARIZA</p> <p>ENDEREÇO: Rua Jerusalém, nº 1 - Bairro Vila Mariza, Lages/SC, CEP 88524-600</p>	
<p>DESCRIÇÃO          Detalhamento das instalações, Quantitativos e Legendas.</p>	<p>NOME:  <b>ÁGUAS PLUVIAIS</b></p> <p>PRANCHA:          1 / 1</p>
<p>ÁREA:          395,71 m²</p>	<p>REVISÃO:</p>
<p>ESCALA          Como indicada</p>	<p>DATA          03/02/2026</p>
<p>FORMATO:          A1</p>	