

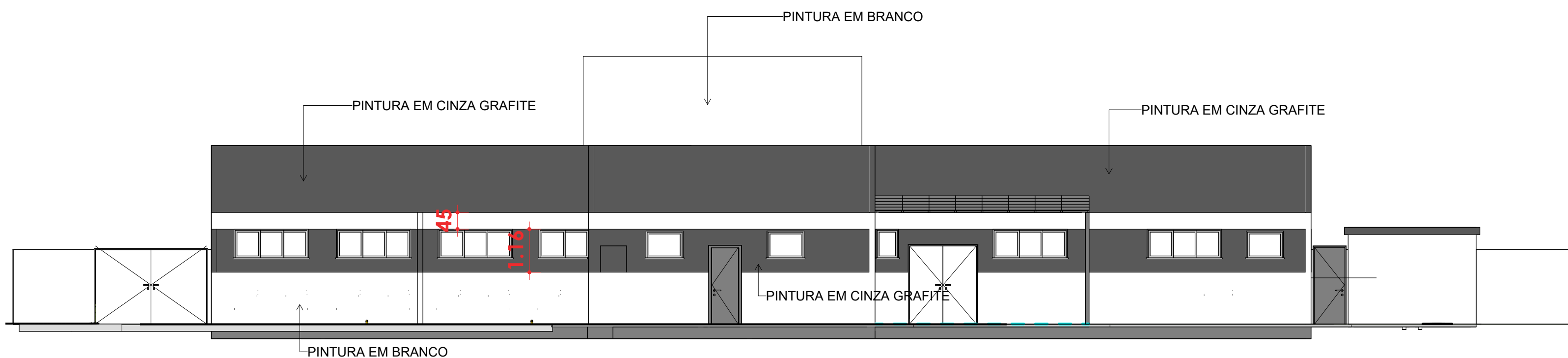

1 FACHADA FRONTAL  
ESCALA 1:100

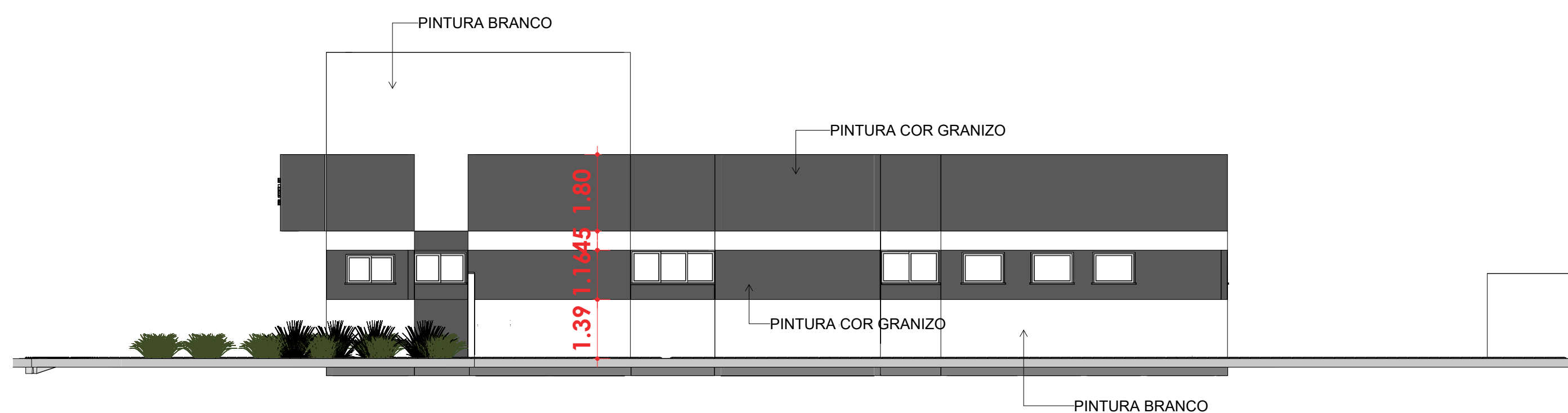

2 FACHADA FUNDOS  
ESCALA 1:100



3 FACHADA ESQUERDA  
ESCALA 1:100

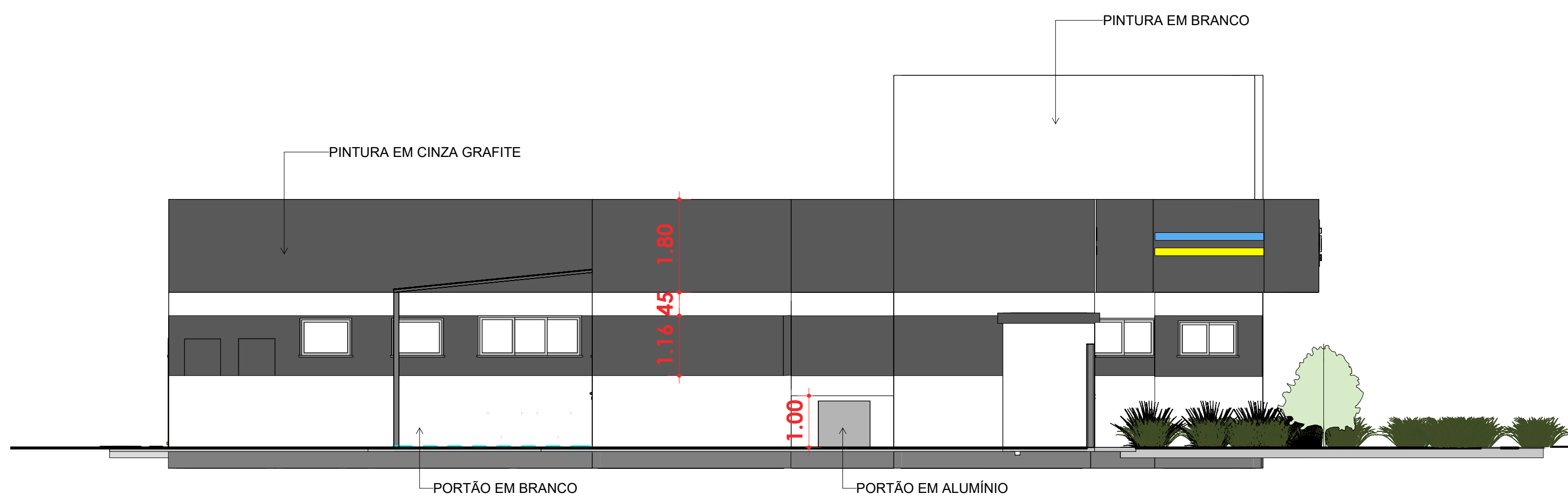

4 FACHADA DIREITA  
ESCALA 1:75

<p>PREFEITA CARMEN ZANOTTO PREFEITURA DO MUNICÍPIO DE LAGES</p> <p><b>LAGES</b></p> <p>CNPJ 82.777.301/0001-90 RUA: BENJAMIM CONSTANT, N° 13, BAIRRO: CENTRO CEP: 88501-900, FONE (49) 3019-7400</p>		<p><b>SEPLAM</b> SECRETARIA DE PLANEJAMENTO E MOBILIDADE URBANA</p> <p>RUA: ARISTILIANO RAMOS, N°100, BAIRRO: CENTRO CEP: 88502-050, FONE (49) 3019-7548</p>	
<p>SECRETÁRIO: MALEK RAU DABBOUS CAUJ. AS22848 DIRETORA: JESSICA CORSO CAUJ. A11900660 PROJETO: LUCAS MOREIRA MACHADO CREA: 151230-9 DESENHO: LUCAS MOREIRA MACHADO CREA: 151230-9</p>		<p>DE ACORDO RESPONSÁVEL TÉCNICO</p> <p><b>LUCAS MOREIRA MACHADO</b> ENGENHEIRO CIVIL CREA/SC 151230-9</p>	
<p>TOPOGRAFIA: - DE ACORDO RESPONSÁVEL MUNICÍPIO</p> <p><b>JHUAN KOJITSKI</b> Assinado de forma digital CPF: JHUAN KOJITSKI RIBEIRO:07797166986 Dados: 2026.03.16 09:30:24 -03'00'</p>		<p>DE ACORDO RESPONSÁVEL TÉCNICO</p> <p><b>LUCAS MOREIRA MACHADO</b> ENGENHEIRO CIVIL CREA/SC 151230-9</p>	
<p>OBRA: UBS VILA MARIZA ENDEREÇO: Rua Jerusalém, 126. Bairro Vila Mariza CEP 88524-600. Lages /SC</p>			
<p>DESCRIÇÃO FACHADAS</p>		<p>NOME: <b>ARQ.</b></p>	
<p>ÁREAS: 393,50 m²</p>		<p>PRANCHA: A1 <b>6 / 6</b></p>	
<p>ESCALA Como indicada</p>		<p>DATA MARÇO/2026</p>	